R.N.I. REGN. No. 65000/96 POSTAL REGN. No. OR/BN-32/12-14

ଅଷ୍ଟବିଂଶ ବର୍ଷ
ସଂଖ୍ୟା : ୧୯୭
ତିଥି : ଚତୁର୍ଦ୍ଦଶୀ
୨୨ ଏପ୍ରିଲ ୨୦୨୪, ସୋମବାର
ସମ୍ବଲପୁର
ପୃଷ୍ଠା- ୧୨, ମୂଲ୍ୟ- ଟ.୫.୦୦

ସମୟ SAMAYA

ସମୟ

ପ୍ରତିଷ୍ଠାତା - ବସନ୍ତ କୁମାର ବିଶ୍ୱାଳ

Vol. - XXVI, No. 197
22 April 2024, Monday
Sambalpur
Price: 5.00
Online Portal
www.odishasamaya.com
samayaepaper.com
odishasamaya
thesamayanews@gmail.com
www.samayalive.in

Bhubaneswar | Balasore | Angul | Berhampur | Sambalpur | Jeypore

୨୫ରୁ ଖରା ଛୁଟି

ଭୁବନେଶ୍ୱର, ୨୧।୪ (ସବ୍ୟୁ) : ରାଜ୍ୟ ସରକାର ଆସନ୍ତା ୨୫ ତାରିଖରୁ ଗ୍ରୀଷ୍ମ ଛୁଟି ଘୋଷଣା କରିଛନ୍ତି । ଆସନ୍ତାକାଲିଠାରୁ ଅର୍ଥାତ ଏପ୍ରିଲ ୨୨ରୁ ୨୪ ତାରିଖ ପର୍ଯ୍ୟନ୍ତ ସମସ୍ତ ସରକାରୀ, ସରକାରୀ ଅନୁଦାନପ୍ରାପ୍ତ ଓ ବେସରକାରୀ ବିଦ୍ୟାଳୟଗୁଡ଼ିକ ଚାଲିବ । ସକାଳ ସାଢେ ୬ଟାରୁ ସାଢେ ୧୦ଟା ପର୍ଯ୍ୟନ୍ତ ସ୍କୁଲ୍ ଗୁଡ଼ିକ ଖୋଲା ରହିବ ବୋଲି ସରକାର ନିର୍ଦ୍ଦେଶ ଦେଇଛନ୍ତି । ସମ୍ଭାବ୍ୟ ଗ୍ରୀଷ୍ମ ପ୍ରବାହ ଓ ପାଣିପାଗ ବିଭାଗର ସୂଚନାକୁ ଦୃଷ୍ଟିରେ ରଖି ସରକାର ଏହି ନିଷ୍ପତ୍ତି ନେଇଛନ୍ତି । ଗ୍ରୀଷ୍ମ ଛୁଟି ସମୟରେ ସରକାରୀ ଓ ସରକାରୀ ଅନୁଦାନପ୍ରାପ୍ତ ବିଦ୍ୟାଳୟରେ ଛାତ୍ରଛାତ୍ରୀ, ଶିକ୍ଷକଶିକ୍ଷୟିତ୍ରୀମାନଙ୍କ ପାଇଁ ଶିକ୍ଷା ତଥା ଶୈକ୍ଷିକ କାର୍ଯ୍ୟକ୍ରମ ନିମନ୍ତେ ରାଜ୍ୟ ପ୍ରାଥମିକ ଶିକ୍ଷା ନିର୍ଦ୍ଦେଶକ, ରାଜ୍ୟ ମାଧ୍ୟମିକ ଶିକ୍ଷା ନିର୍ଦ୍ଦେଶକ ଓ ଉଚ୍ଚ ମାଧ୍ୟମିକ ଶିକ୍ଷା ନିର୍ଦ୍ଦେଶକଙ୍କ ପ୍ରତ୍ୟକ୍ଷ ତତ୍ତ୍ୱାବଧାନରେ ବିଦ୍ୟାଳୟ ପରିଚାଳନା କରାଯିବ ବୋଲି ସୂଚନା ଓ ଲୋକ ସଂପର୍କ ବିଭାଗ ପକ୍ଷରୁ ଜାରି କରାଯାଇଥିବା ପ୍ରେସ୍ ରିଲିଜ୍ରେ ଉଲ୍ଲେଖ କରାଯାଇଛି ।

ରାଜ୍ୟରେ ସପ୍ତାହେ ହେଲାଣି ପ୍ରବଳ ଗ୍ରୀଷ୍ମ ପ୍ରବାହ ହେଉଛି ଏହାକୁ ଦୃଷ୍ଟିରେ ରଖି ଗତ ୧୮ ତାରିଖରୁ ୨୦ (୯ ପୃଷ୍ଠାରେ)

ଆଜିଠୁ ୨୪ ଯାଏଁ ସକାଳ ୬.୩୦ରୁ ୧୦.୩୦ ପାଠପଢା

୪୦.୬° ସହ ବାରିପଦା ରାଜ୍ୟର ଉତ୍ତପ୍ତ ସହର

୯ ସହରରେ ତାପମାତ୍ରା ୪୩°ରୁ ଅଧିକ

ବିଏସ୍କେୱାଇ ବନ୍ଦ କରିବାକୁ ଷଡଯନ୍ତ୍ର କରୁଛନ୍ତି ଧର୍ମେନ୍ଦ୍ର : ପାଣ୍ଡିଆନ

ଭୁବନେଶ୍ୱର, ୨୧।୪ (ସବ୍ୟୁ) : ରାଜ୍ୟର ୧ ନମ୍ବର ଯୋଜନା ହେଉଛି ବିଏସକେୱାଇ । ଶ୍ରମିକ, ଚାଷୀ ଓ ଗରୀବଙ୍କ ପାଇଁ ମୁଖ୍ୟମନ୍ତ୍ରୀ ଏହି ଯୋଜନା ପ୍ରଣୟନ କରିଛନ୍ତି । ବଡ ବଡ ହସପିଟାଲରେ ଚିକିତ୍ସା କରାଇବା ପାଇଁ ଲୋକଙ୍କୁ ମୁଖ୍ୟମନ୍ତ୍ରୀ ସାହସ ଦେଇଛନ୍ତି । ଏହି ଯୋଜନାରେ ପ୍ରତି ମାସରେ ୨୬୦ କୋଟି ଟଙ୍କା ଖର୍ଚ୍ଚ ହେଉଛି । ଲକ୍ଷେ ୫୦ ହଜାର ପରିବାର ମାଗଣାରେ ଚିକିତ୍ସା ସେବା ପାଉଛନ୍ତି ।

ରାଜ୍ୟର ପାଖାପାଖି ୯୦ ପ୍ରତିଶତ ଲୋକ ଏହି ଯୋଜନାର ସୁଫଳ ପାଉଛନ୍ତି । ଏହି ଯୋଜନାକୁ ନେଇ ସମସ୍ତେ ଖୁସି ଅଛନ୍ତି । କିନ୍ତୁ ଲୋକଙ୍କ ଖୁସୀ ଦେଖିପାରୁନାହାନ୍ତି କେନ୍ଦ୍ରମନ୍ତ୍ରୀ । ସେ କ୍ଷମତାକୁ ଆସିଲାମାତ୍ରେ ପ୍ରଥମେ ବିଏସକେୱାଇ ଯୋଜନାକୁ ବନ୍ଦ କରିବେ । ନାଁ ନନେଇ ଧର୍ମେନ୍ଦ୍ର ପ୍ରଧାନଙ୍କ ମୁଖା ଖୋଲିଛନ୍ତି ଫାଇଭଟି ଓ ନବୀନ ଓଡିଶା ଅଧ୍ୟକ୍ଷ କାର୍ତ୍ତିକ ପାଣ୍ଡିଆନ । ବିଜୁ ସ୍ୱାସ୍ଥ୍ୟ କଲ୍ୟାଣ ଯୋଜନାକୁ ବନ୍ଦ କରିବାକୁ କେନ୍ଦ୍ରମନ୍ତ୍ରୀ ବରାବର ଷଡ଼ଯନ୍ତ୍ର କରୁଛନ୍ତି । ସମ୍ବଲପୁର ଜିଲ୍ଲାର ବୁର୍ଲାଠାରେ ଅନୁଷ୍ଠିତ ଜିଲ୍ଲାସ୍ତରୀୟ ବିଜୁ ଶ୍ରମିକ ସାମୁଖ୍ୟ କନଭେନସନରେ ଏହା କହିଛନ୍ତି ପାଣ୍ଡିଆନ।।

କେନ୍ଦ୍ର ଶିକ୍ଷାମନ୍ତ୍ରୀ ଭାବେ ଧର୍ମେନ୍ଦ୍ରଙ୍କ ଅପାରଗତାକୁ ବି ସାମ୍ନାକୁ ଆଣିଛନ୍ତି ପାଣ୍ଡିଆନ । ଓଡ଼ିଶାରେ ୯୮ ପ୍ରତିଶତ କଲେଜ ପିଲାଙ୍କୁ ନୂଆ-ଓ ସ୍କଲାରସିପ ପ୍ରଦାନ କରୁଛନ୍ତି ମୁଖ୍ୟମନ୍ତ୍ରୀ । ଏତେ ସଂଖ୍ୟକ ଛାତ୍ରଛାତ୍ରୀଙ୍କୁ ବୃତ୍ତି ଦେବାରେ ଓଡ଼ିଶା ଭାରତ ବର୍ଷରେ ପ୍ରଥମ ଓ ଏକମାତ୍ର ରାଜ୍ୟ । ତେବେ କେନ୍ଦ୍ରରେ ଶିକ୍ଷାମନ୍ତ୍ରୀ ଥିବା ଧର୍ମେନ୍ଦ୍ର ପ୍ରଧାନ ରାଜ୍ୟର କେତେ ପିଲାଙ୍କୁ ବୃତ୍ତି ଦେଉଛନ୍ତି ବୋଲି ଜବାବ ମାଗିଛନ୍ତି ଫାଇଭ-ଟି ଅଧ୍ୟକ୍ଷ । ଶ୍ରମିକ, ଚାଷୀ ଓ ଗରୀବ ଘରର ପିଲାଙ୍କ ପଢିବା ପାଇଁ ଫିସ ଦେବା, ବହି-ଖାତା କିଣିବା ଆଦି ବୋଝ ସେମାନଙ୍କ ବାପା ମା'ଙ୍କ ଉପରେ ନପଡୁ ବୋଲି ମୁଖ୍ୟମନ୍ତ୍ରୀ ଏହି ଯୋଜନା କରିଛନ୍ତି । ଏହି ଯୋଜନା ମାଧ୍ୟମରେ ଶ୍ରମିକ ପରିବାରର ପିଲାମାନେ (୯ ପୃଷ୍ଠାରେ)

ଶ୍ରମିକମାନେ ହେଉଛନ୍ତି ବିକାଶର ସାରଥୀ

ଶ୍ରମିକଙ୍କ କଲ୍ୟାଣ ପାଇଁ ବିଏସକେୱାଇ ଭଳି ଯୋଜନା କରିଛନ୍ତି ମୁଖ୍ୟମନ୍ତ୍ରୀ

ଗରିବ, ଚାଷୀ ଓ ଶ୍ରମିକଙ୍କ ପିଲାଙ୍କ ପାଠପଢା ପାଇଁ ଆରମ୍ଭ କରିଛନ୍ତି ନୂଆ-ଓ ସ୍କଲାରସିପ୍

ନିର୍ବାଚନ ଇସ୍ତାହାରରେ ଶ୍ରମିକଙ୍କ ପ୍ରସ୍ତାବ ସାମିଲ କରିବ ବିଜେଡି

ବିଜେଡିର ଲୋକସଭା ନିର୍ବାଚନମଣ୍ଡଳୀ ସଂଯୋଜକ ନିଯୁକ୍ତ

ଭୁବନେଶ୍ୱର, ୨୧।୪ (ସବ୍ୟୁ) : ରାଜ୍ୟର ୪ ଲୋକସଭା ନିର୍ବାଚନମଣ୍ଡଳୀ ଲାଗି ବିଜେଡି ପକ୍ଷରୁ ସଂଯୋଜକ ନିଯୁକ୍ତ କରାଯାଇଛି । ବାଲେଶ୍ୱର ଲୋକସଭା ଆସନ ଲାଗି ମାନସ ଦାସ ପଟ୍ଟନାୟକଙ୍କୁ ସଂଯୋଜକ କରାଯାଇଥିବାବେଳେ ଜଗତସିଂହପୁର ଲୋକସଭା ଆସନ ଲାଗି ଚିରଞ୍ଜୀବ ବିଶ୍ୱାଳ, ନବରଙ୍ଗପୁର ଲୋକସଭା ଆସନ ଲାଗି ରମେଶ ମାଝୀ ଓ ଢେଙ୍କାନାଳ ଲୋକସଭା ଆସନ ଲାଗି ବିପ୍ଳବ ଜେନାଙ୍କୁ ସଂଯୋଜକ ଭାବେ ନିଯୁକ୍ତ କରାଯାଇଛି । ବିଜେଡି ରାଜ୍ୟ ସଭାପତି ନବୀନ ପଟ୍ଟନାୟକ ଏମାନଙ୍କୁ ନିଯୁକ୍ତି ଦେଇଥିବା ନେଇ ଦଳର ସାଙ୍ଗଠନିକ ସମ୍ପାଦକ ପ୍ରଣବ ପ୍ରକାଶ ଦାସ ପ୍ରେସ୍ ବିଜ୍ଞପ୍ତିରେ ଜଣାଇଛନ୍ତି ।

୨୫ରେ ଅମିତ୍ ଶାହା ଓଡ଼ିଶା ଆସିବେ

ଭୁବନେଶ୍ୱର, ୨୧।୪ (ସବ୍ୟୁ) : ଓଡ଼ିଶାରେ ମା, ମାଟି, ମାତୃଭାଷା, ଓଡିଆ ଅସ୍ମିତା'ର ସୁରକ୍ଷାକୁ ମୁଖ୍ୟ ପ୍ରସଙ୍ଗ କରି ନିର୍ବାଚନରେ ଲଢ଼େଇ କରିବ ଭାରତୀୟ ଜନତା ପାର୍ଟି । ୨୦୨୪ ସାଧାରଣ ନିର୍ବାଚନ ଓଡିଶା ପାଇଁ ପରିବର୍ତ୍ତନର (୯ ପୃଷ୍ଠାରେ)

ଏନକାଉଣ୍ଟରରେ ନକ୍ସଲ କମାଣ୍ଡର ନିହତ

ମାଲକାନଗିରି, ୨୧।୪ : ମାଲକାନଗିରି ଜିଲ୍ଲା ସୀମାନ୍ତ ଛତିଶଗଡ଼ର ବିଜାପୁର ଜିଲ୍ଲାରେ ପୁଣି ପୁଲିସକୁ ମିଳିଛି ସଫଳତା । ନକ୍ସଲ କମାଣ୍ଡର କାବାସୀ ପାଣ୍ଡୁରୁ ୨୦ ଜଣ ନକ୍ସଲମାନଙ୍କୁ ନେଇ ଏକ ବୈଠକ କେଶକୁତୁଳ ଏବଂ କେସାମେଣ୍ଡି ଜଙ୍ଗଲରେ କରୁଥିଲା । ପୁଲିସ ସମେତ ସିଆରପିଏଫ, ଡଡ଼ିଆରଜି ଟିମ ଜଙ୍ଗଲରେ ଚଢ଼ାଉ କରିଥିଲେ । ଆଜି ଭୋର ସକାଳୁ ନକ୍ସଲ ଏବଂ ଯବାନଙ୍କ ମଧ୍ୟରେ ଗୁଳିବିନିମୟ ହୋଇଥିଲା । ଦୀର୍ଘ ସମୟ ଧରି ଗୁଳିବିନିମୟ ହୋଇଥିବା ବେଳେ ନକ୍ସଲ ଛତ୍ରଭଙ୍ଗ ଦେଇଥିଲେ । ତେବେ ଘଟଣାସ୍ଥଳରେ ସର୍ଚ୍ଚ ଅପରେସନ ବେଳେ ମାଓ କମାଣ୍ଡରର ଶବ ଉଦ୍ଧାର କରାଯିବା ସହ ବିପୁଳ ପରିମାଣରେ ମାଓ ସାମଗ୍ରୀ ଜବତ କରାଯାଇଛି ।

ଅଟୋକୁ ଧକ୍କା ଦେଲା ଟ୍ରକ୍ : ୩ ମୃତ, ୫ ଆହତ

ନବରଙ୍ଗପୁର, ୨୧।୪ (ସବ୍ୟୁ) : ନବରଙ୍ଗପୁର ଜିଲ୍ଲା ରାଇଘର କୁନ୍ଦେଇ ମୁଖ୍ୟରାସ୍ତାର ଜୋଡ଼ିଙ୍ଗା ନିକଟରେ ଆଜି ଅପରାହ୍ନରେ ଏକ ମର୍ମନ୍ତୁଦ ସଡ଼କ ଦୁର୍ଘଟଣା ଘଟିଛି । ଏକ ଟ୍ରକ ସହ ଯାତ୍ରୀବାହୀ ଆଟୋର ମୁହାଁମୁହିଁ ଧକ୍କା ହେବା ଫଳରେ ଘଟଣାସ୍ଥଳରେ ୩ ଜଣଙ୍କ ମୃତ୍ୟୁ ଘଟିଥିବା ବେଳେ ଆଟୋ ଡ୍ରାଇଭର ସମେତ ୫ ଜଣ ଆହତ ହୋଇଥିବା ସୂଚନା ମିଳିଛି । ଆହତ ମାନଙ୍କୁ ଜୋଡ଼ିଙ୍ଗା ମେଡିକାଲ୍ ଓ ଉମରକୋଟ ମେଡିକାଲକୁ ସ୍ଥାନାନ୍ତର କରାଯାଇଛି । ମୃତକଙ୍କ ମଧ୍ୟରୁ ଦୁଇ ଜଣ ମହିଳା ଓ ଜଣେ ପୁରୁଷ ଅଛନ୍ତି । ସେମାନେ ସମସ୍ତେ ଛତିଶଗଡ଼ ଅନ୍ତର୍ଗତ ବୋରେଇ ଓ ନଗରୀ ଥାନା ଅଂଚଳର ବୋଲି ଜଣାପଡିଛି । ସୂଚନା ଅନୁଯାୟୀ ଛତିଶଗଡ଼ ଅଂଚଳରୁ କିଛି ଲୋକ ଏକ ଅଟୋ (ଓଡି ୨୪ ଏଫ୍ ୬୫୮୨) ଯୋଗେ ବୋରେଇ ଠାରୁ ରାଇଘର ଧଡ୍ରାପାରାକୁ ଏକ ଦଶାହ କାର୍ଯ୍ୟକ୍ରମରେ ଯୋଗ ଦେବାକୁ ଆସୁଥିଲେ । ଅପରାହ୍ନ ପ୍ରାୟ ୩ଟା ସମୟରେ ଜୋଡ଼ିଙ୍ଗା ନିକଟରେ ବିପରିତ ଦିଗରୁ ଏକ ଟ୍ରକ (ଓଡି ୧୦ ଡି ୯୩୩୨) ଦ୍ରୁତଗତିରେ ଆସି ଅଟୋକୁ ଧକ୍କା ହେବା ଫଳରେ ଆଟୋଟି ସମ୍ପୂର୍ଣ୍ଣ ଭାବେ ଚୂରମାର ହୋଇ ଯାଇଥିଲା । ଏଥିରେ ବସିଥିବା ମୋଟ ୧୦ ଜଣ ଯାତ୍ରୀଙ୍କ ମଧ୍ୟରୁ ଛତିଶଗଡ଼ ଅନ୍ତର୍ଗତ ନଗରୀ ଥାନା ଅଂଚଳର ଚନ୍ଦା ଗାୟକୱାଡ଼ (୪୫) ଏବଂ ବୋରେଇ ଥାନା ଅଂଚଳର ପବନ ଟଣ୍ଡନ୍ (୩୦) ଓ ପୁନମ୍ ବୈଷ୍ଣବ (୧୭)ଙ୍କ ଘଟଣା ସ୍ଥଳରେ ମୃତ୍ୟୁ ଘଟିଥିଲା । ଅଟୋ ଡ୍ରାଇଭର ସମେତ (୯ ପୃଷ୍ଠାରେ)

ସର୍ଭିସ୍ ଟିକସ ଦେବେ ରାମଦେବ

ନୂଆଦିଲ୍ଲୀ, ୨୧।୪ : ଯୋଗ ଗୁରୁ ବାବା ରାମଦେବଙ୍କ ଥମୁନି ଅଡୁଆ । ସୁପ୍ରିମକୋର୍ଟରୁ ତାଙ୍କୁ ଆଉ ଏକ ବଡ଼ ଝଟକା ଲାଗିଛି । ନିଜ ଯୋଗ ଶିବିର ପାଇଁ ସର୍ଭିସ ଟ୍ୟାକ୍ସ ଦେବାକୁ ତାଙ୍କୁ କୋର୍ଟ ନିର୍ଦ୍ଦେଶ ଦେଇଛନ୍ତି । ଜଷ୍ଟିସ ଅଭୟ ଏମ ଓକ ଏବଂ ଜଷ୍ଟିସ ଉଜ୍ଜଳ ଭୂୟାଁଙ୍କ ଖଣ୍ଡପୀଠ ଏହି ମାମଲାରେ ସେବା ଟିକସ ଅପିଲ ଟ୍ରିବ୍ୟୁନାଲର ନିଷ୍ପତ୍ତିକୁ ସମର୍ଥନ କରିଛନ୍ତି । ଟ୍ରିବ୍ୟୁନାଲର ନିଷ୍ପତ୍ତି ଅନୁଯାୟୀ ରାମଦେବଙ୍କ ଯୋଗ ଶିବିର ଆୟୋଜନ କରୁଥିବା ସଂଗଠନ 'ପତଞ୍ଜଳି (୯ ପୃଷ୍ଠାରେ)

ବସ୍ ଓଲଟି ୧୦ ଯବାନ ଆହତ

ମାଲକାନଗିରି, ୨୧।୪ (ସବ୍ୟୁ) : ଛତିଶଗଡର ଜଗଦଲପୁର ନିକଟରେ ନିର୍ବାଚନ ସାରି ଫେରୁଥିବା ଯବାନଙ୍କ ବସ ଓଲଟିଲା । ଏହି ଦୁର୍ଘଟଣାରେ ୧୦ ଜଣ ଯବାନ ଆହତ ହୋଇଛନ୍ତି ।ଘଟଣା ଅନୁଯାୟୀ ସାଧାରଣ ନିର୍ବାଚନ-୨୦୨୪ର ପ୍ରଥମ ପର୍ଯ୍ୟାୟର ମତଦାନ ସାରି ଯବାନ ନିଜ କ୍ୟାମ୍ପକୁ ଲେଉଟିଲା ବେଳେ ତୋକାପାଲ ବ୍ଲକର ରାୟପୁର ଜାତୀୟ ରାଜପଥ ଉପରେ ଭାରସାମ୍ୟ (୯ ପୃଷ୍ଠାରେ)

କେଜରିୱାଲଙ୍କ ଆବେଦନର ଶୁଣାଣି ଆଜି

ନୂଆଦିଲ୍ଲୀ, ୨୧।୪ : ଅବକାରୀ ନୀତି ସହ ଜଡ଼ିତ ମନି ଲଣ୍ଡରିଂ ମାମଲାର ତଦନ୍ତ ସଂକ୍ରାନ୍ତରେ ପ୍ରବର୍ତ୍ତନ ନିର୍ଦ୍ଦେଶାଳୟ ପକ୍ଷରୁ ମୁଖ୍ୟମନ୍ତ୍ରୀ ଅରବିନ୍ଦ କେଜ୍ରିୱାଲଙ୍କୁ ଜାରି କରାଯାଇଥିବା ସମନକୁ ଚ୍ୟାଲେଞ୍ଜ କରି ହୋଇଥିବା ଆବେଦନର ଶୁଣାଣି ଦିଲ୍ଲୀ ହାଇକୋର୍ଟ ସୋମବାର କରିବେ । ହାଇକୋର୍ଟ ତାଙ୍କୁ ଜବରଦସ୍ତ କାର୍ଯ୍ୟାନୁଷ୍ଠାନରୁ ଅନ୍ତରୀଣ ସୁରକ୍ଷା ଦେବାକୁ ମନା କରିବା ପରେ ମାର୍ଚ୍ଚ ୨୧ ତାରିଖରେ ଏଜେନ୍ସି ଦ୍ୱାରା ଗିରଫ ହୋଇଥିବା କେଜ୍ରିୱାଲ ଗିରଫଦାରୀ, ପଚରାଉଚରା ଏବଂ ଜାମିନ ପ୍ରଦାନ ସଂକ୍ରାନ୍ତରେ ପ୍ରିଭେନ୍ସନ୍ ଅଫ୍ ମନି ଲଣ୍ଡରିଂ ଆଇନର କେତେକ ବ୍ୟବସ୍ଥାର ସାମ୍ବିଧାନିକ ବୈଧତାକୁ ମଧ୍ୟ ଚ୍ୟାଲେଞ୍ଜ କରିଛନ୍ତି । ଜଷ୍ଟିସ ସୁରେଶ କୁମାର କୈତ ଓ (୯ ପୃଷ୍ଠାରେ)

ମୟୂରଭଞ୍ଜ ଡିଏମଏଫରୁ ୯ କୋଟି ଗାଏବ୍

ବାରିପଦା, ୨୧।୪ (ସବ୍ୟୁ) : ମୟୂରଭଞ୍ଜ ଡିଆରଡିଏ ଅଧୀନରେ କାମ କରୁଥିବା ଜିଲ୍ଲା ମିନେରାଲ ପାଣ୍ଡି ଟ୍ରଷ୍ଟର ଆକାଉଣ୍ଟରୁ ୯କୋଟି ୫୬ଲକ୍ଷ ୭୬ହଜାର ଟଙ୍କାର ଏକ ବେଆଇନ କାରବାର ହୋଇଥିବା ଜଣାପଡିଛି। ଲକ୍ଷେ କି ଦୁଇଲକ୍ଷ ନୁହଁ ବରଂ ୯କୋଟିରୁ ଉର୍ଦ୍ଧ୍ୱ ଟଙ୍କା ବେଆଇନ କାରବାର ହୋଇଥିବା ନେଇ ବାରିପଦା ଭଞ୍ଜପୁର ଥାନାରେ ଅଭିଯୋଗ ହୋଇଛି। ବାରିପଦା ବ୍ୟାଙ୍କ ଅଫ ଇଣ୍ଡିଆର ଚିଫ ମ୍ୟାନେଜର ସଂଯୁକ୍ତା କାନୁନଗୋ ଏନେଇ ଥାନାରେ ଅଭିଯୋଗ କରିଛନ୍ତି। ତାଙ୍କ ଲିଖିତ ଅଭିଯୋଗ ଅନୁଯାୟୀ ଗତ ୧୦ ରୁ ୧୮ ତାରିଖ ମଧ୍ୟରେ ବ୍ୟାଙ୍କ ଅଫ ଇଣ୍ଡିଆ ଶାଖାରେ ଚାରୋଟି ଚେକ୍‌ର କାରବାର ହୋଇଛି। ଯେଉଁଥିରେ କି ଭିନ୍ନ ଭିନ୍ନ ଦିନରେ ଦୁଇ କୋଟି, ତିନି କୋଟି କରି ସର୍ବମୋଟ ୯କୋଟି ୫୬ଲକ୍ଷ ଟଙ୍କା ବିଭିନ୍ନ କମ୍ପାନୀର ଆକାଉଣ୍ଟକୁ ପଠାଯାଇଛି। ଏହି ସବୁ ଆକାଉଣ୍ଟର ଟ୍ରାନଜେକ୍ସନକୁ ନେଇ ସନ୍ଦେହ ହେବାରୁ ବାରିପଦା ଭଞ୍ଜପୁର ଥାନାରେ ଲିଖିତ ଅଭିଯୋଗ କରିଛନ୍ତି। ପିଟି କନ୍ସ୍ଟ୍ରାକ୍ସନ ଆଣ୍ଡ ସପ୍ଲାୟର୍ସ, ଏସକେ ଏଣ୍ଟରପ୍ରାଇଜେସ ପରି ଅନ୍ୟ ରାଜ୍ୟର କମ୍ପାନିର ଆକାଉଣ୍ଟକୁ ଏହି ସବୁ ଟଙ୍କା ଯାଇଥିବାର ଜଣାପଡିଛି। ତେବେ ଚ୍ୟାକ କେଉଁଠୁ ଆସିଲା ଏବଂ କିଏ ଆଣି ବ୍ୟାଙ୍କରେ ଦେଇଥିଲା ସେନେଇ କୌଣସି ସୂଚନା ନଥିବାବେଳେ ଭଞ୍ଜପୁର ଥାନାରେ ହୋଇଥିବା (୯ ପୃଷ୍ଠାରେ)

ବ୍ୟାଙ୍କ ଅଫ୍ ଇଣ୍ଡିଆ ପକ୍ଷରୁ ଥାନାରେ ମାମଲା

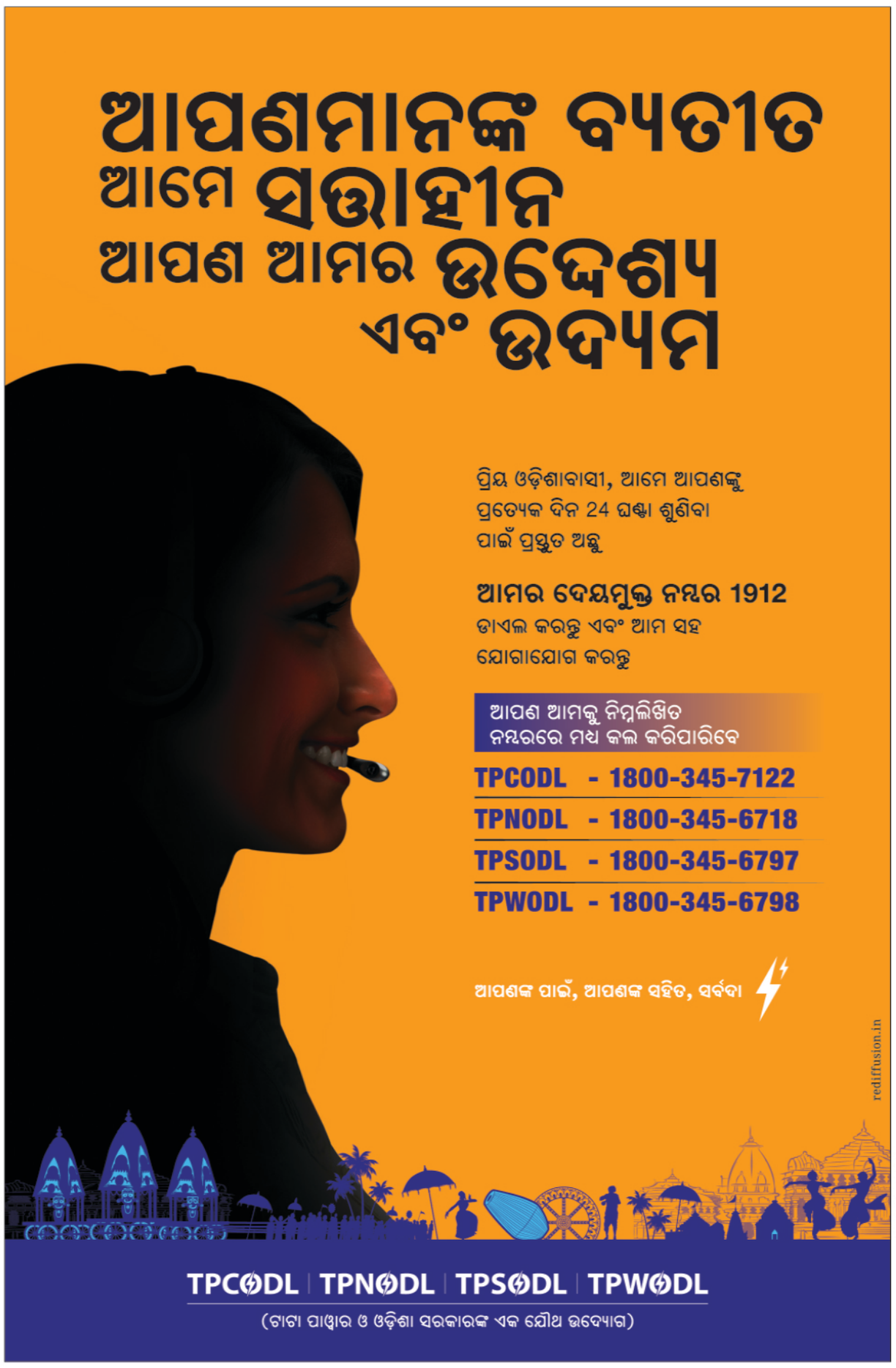

ସୋସିଆଲ କୋଟ୍ସ

ଖୁବଶୀଘ୍ର ଆନିମଲ୍‌ର ସେକେଣ୍ଡ୍ ପାର୍ଟର ସୁଟିଂ ଆରମ୍ଭ ହେବ । ଫିଲ୍ମଟି ୨୦୨୬ରେ ସ୍କ୍ରିନ୍‌କୁ ଆସିବାକୁ ଯୋଜନା ଅଛି । ଆନିମଲ ଠାରୁ ଏହା ଆହୁରି ଅଧିକ ୱାଇଲ୍ଡ ହେବ ।

ସନ୍ଦିପ ରେଡ୍ଡି ଭଙ୍ଗା, ଫିଲ୍ମମେକର

ମୁଁ ସେ ସମୟରେ ଏକୁଟିଆ ରହିବାକୁ ଚାହୁଁଥିଲି ସେଥିପାଇଁ ସେହି ଖାଲି ଆପାର୍ଟମେଣ୍ଟକୁ ଯାଇଥିଲି । ସେଠାରେ ଖୁବ ଶାନ୍ତି ଥିଲା, ଯାହା ମୋର ନିତାନ୍ତ ଆବଶ୍ୟକ ଥିଲା ।

ଇମ୍ରାନ ଖାନ୍, ଅଭିନେତା

ମୁଁ ସବୁବେଳେ କାମ କରିବା ଉପରେ ବିଶ୍ୱାସ ରଖେ । ମୋ କାମରେ ହିଁ ମୁଁ ଲୋକଙ୍କ ବିଚାର ବଦଳାଇ ପାରିବି । ଆତ୍ମବିଶ୍ୱାସ ଅଛି ଆଗକୁ ଖୁବ ଭଲ କ୍ୟାରିୟର ମୋର ଅଛି ।

ଆୟୁଷ ଶର୍ମା, ଅଭିନେତା

ଇତିହାସ

୧୮୭୦ – ରଷ କ୍ରାନ୍ତିର ଜନକ ଭ୍ଲାଦିମିର୍ ଲେନିନ୍‌ଙ୍କର ଜନ୍ମ ।
୧୯୧୫ – ପ୍ରଥମ ବିଶ୍ୱଯୁଦ୍ଧ ସମୟରେ ପ୍ରଥମ ଥର ଜର୍ମାନୀ ସେନା ବିଷାକ୍ତ ଗ୍ୟାସ୍ ପ୍ରୟୋଗ କରିଥିଲା ।
୧୯୨୧ – ନେତାଜୀ ସୁଭାଷ ଚନ୍ଦ୍ର ବୋଷ ଇଣ୍ଡିଆନ ସିଭିଲ ସର୍ଭିସ୍‌ରୁ ଇସ୍ତଫା ଦେଇଥିଲେ ।
୧୯୫୮ – ଆଡମିରାଲ ଆର ଡି କଟାରୀ ଭାରତୀୟ ନୌସେନାର ମୁଖ୍ୟଭାବେ ନିଯୁକ୍ତି ହେଲେ ।
୧୯୭୦ – ବିଶ୍ୱରେ ପ୍ରଥମ ଥର ପୃଥିବୀ ଦିବସ ପାଳନ କରାଗଲା ।
୧୯୭୪ – ଭାରତୀୟ ଲେଖକ ଚେତନ ଭଗତଙ୍କ ଜନ୍ମ ।
୨୦୧୬ – ୧୭୦ରୁ ଅଧିକ ଦେଶ ଜଳବାୟୁ ପରିବର୍ତ୍ତନ ଉପରେ ପ୍ୟାରିସ ଚୁକ୍ତିର ହସ୍ତାକ୍ଷର କରିଥିଲେ ।

ହାଃ ହାଃ

ପତ୍ନୀ – କହିଲ ଦେଖି ମୁଁ ମୁର୍ଖ ନା ତୁମେ ମୁର୍ଖ ?
ପତି – ତୁମେ ହେଲ ସବୁଠାରୁ ଅଧିକ ବୁଦ୍ଧିର ଅଧିକାରିଣୀ । ତେଣୁ ତୁମେ କେବେ ହେଲେ ବି କଣ ଜଣେ ମୁର୍ଖ ବ୍ୟକ୍ତିକୁ ବିବାହ କରିଥିବ ।
ପତ୍ନୀ ନିଜକୁ ବୁଦ୍ଧିବାନ ଶୁଣି ଖୁବ ଖୁସି ..

ସମର ଆଲର୍ଜି

ଆଲର୍ଜିର ସେଭଳି କୌଣସି ସିଜିନ ନାହିଁ, ଏହା କୌଣସି ବି ଋତୁରେ ହୋଇପାରେ । ବର୍ତ୍ତମାନ ଖରାର ପରିମାଣ ବଢିଛି, ତେଣୁ ଏହି ଦିନେ ସମର ଆଲର୍ଜି ହେବାର ସମ୍ଭବନା ଅଧିକ ରହିଥାଏ । ଏହି ଆଲର୍ଜିକୁ ଚିହ୍ନି ଏହାର ଉପଚାର କରିବାର ଆବଶ୍ୟକତା ରହିଛି । ଏହାକୁ ଚିହ୍ନିବାକୁ ହେଲେ ଏହାର ଲକ୍ଷଣ ଜାଣିବା ଜରୁରୀ । ଆସନ୍ତୁ ଏଭଳି କିଛି ଲକ୍ଷଣ ସମ୍ବନ୍ଧରେ ଜାଣିବା, ଯାହା ସାହାଯ୍ୟରେ ସମର ଆଲର୍ଜିକୁ ଚିହ୍ନିବା ସହିତ ଏହାର ନିରାକରଣ ମଧ୍ୟ କରିହେବ ।

ଲକ୍ଷଣ

- ହଠାତ୍ ଛିଙ୍କ ହେବା ।
- ଛିଙ୍କ ସହିତ କଫ ମଧ୍ୟ ଲାଗି ରହିବା ।
- ଆଖିରୁ ପାଣି ବାହାରିବା ।
- ଶୀତ ଦିନ ଭଳି ଥଣ୍ଡା ହେବା ।
- ଆଖି ଓ ନାକ କୁଣ୍ଡାଇ ହେବା ।
- ମୁଣ୍ଡ ବିନ୍ଧା କିମ୍ବା ନିଶ୍ୱାସ ନେବାରେ କଷ୍ଟ ହେବା ।

କିପରି ଦୂରରେ ରହିବେ

- ପ୍ରଥମେ ଲକ୍ଷଣକୁ ଚିହ୍ନନ୍ତୁ । ଏହାପରେ କିପରି ସମର ଆଲର୍ଜିରୁ ଦୂରେଇ ରହିବେ ସେ ନେଇ କାର୍ଯ୍ୟ କରନ୍ତୁ ।
- ନିଜକୁ ତଥା ଆଖପାଖକୁ ସଫା ରଖନ୍ତୁ । ନିଜର ପୋଷାକ ସହିତ ବେଡକୁ ପ୍ରତି ସପ୍ତାହରେ ସଫା ରଖନ୍ତୁ ।
- ଘରେ ଧୂଳି ପଶିବାକୁ ଦିଅନ୍ତୁ ନାହିଁ ।
- ବାହାରକୁ ଯିବା ସମୟରେ ମାସ୍କ ପିନ୍ଧନ୍ତୁ ।
- ବାହାରୁ ଆସିବା ପରେ ହାତଗୋଡ ସହ ପୋଷାକକୁ ସଫା କରନ୍ତୁ ।

ବିଶ୍ୱ ପୃଥିବୀ ଦିବସ

ବିଶ୍ୱ ପୃଥିବୀ ଦିବସ ପାଳନର ଆରମ୍ଭ ଆମେରିକାନ ସିନେଟର ଗେଲର୍ଡ ନେଲସନ୍ ଆରମ୍ଭ କରିଥିଲେ । ଏହାକୁ ପ୍ରଥମେ ୧୯୭୦ ମସିହା ଏପ୍ରିଲ ୨୨ରେ ପାଳନ କରାଯାଇଥିଲା । ବର୍ତ୍ତମାନ ପାଖାପାଖି ୧୯୨ଟି ଦେଶରେ ୧ ବିଲିଅନରୁ ଅଧିକ ଲୋକ ବିଶ୍ୱ ପୃଥିବୀ ଦିବସ ପାଳନ କରୁଛନ୍ତି । ବର୍ତ୍ତମାନ ଏହା ଏକ ବିଶ୍ୱସ୍ତରୀୟ ଇଭେଣ୍ଟରେ ପରିଣତ ହୋଇଛି । ଏହି ଦିବସଟିକୁ ପ୍ରତିବର୍ଷ କିଛି ନା କିଛି ଇନୋଭେଟିଭ୍ ଥିମ ସହିତ ପାଳନ କରାଯାଇଥାଏ । ଏହି ଦିନ ପୃଥିବୀର ବିଭିନ୍ନ ସମସ୍ୟା ସମ୍ବନ୍ଧରେ ଲୋକଙ୍କୁ ସଚେତନ କରାଯାଇଥାଏ । ଏହି ଦିନ ଲୋକମାନେ ଜଳବାୟୁ ପରିବର୍ତ୍ତନ, ଶକ୍ତି ସଂରକ୍ଷଣ, ଗ୍ରୀନ ଇକୋନୋମି, ଗ୍ରୀନ ହାଉସ ଗ୍ୟାସ ହ୍ରାସ ଆଦି ବିଷୟ ବସ୍ତୁ ଉପରେ କଥା ହୋଇଥାଆନ୍ତି । ଏହି ଦିବସ ପାଳନର ମୁଖ୍ୟ ବିଷୟ ବସ୍ତୁ ଲୋକଙ୍କୁ ସଚେତନ କରାଇବା ।

ଦମ୍ ବିରିୟାନୀ ରିଜୋତ

ସାମଗ୍ରୀ– ଅଲିଭ ଅଏଲ୍, ବଟର, ରସୁଣ କଟା, ପିଆଜ କଟା, କଟା ହୋଇଥିବା ସେଲେରି, ଲିକ୍ (ପିଆଜ ସଣ୍ଢା ଭଳି ଏକ ପ୍ରକାର ପତ୍ର ଜାତୀୟ ପରିବା), ବିରିଆନୀ ମସଲା, ତନ୍ଦୁରୀ ଚିକେନ୍, ମଖାନୀ ଗ୍ରେଭି, ଧନିଆ ପତ୍ର କଟା, ପୋଦିନା ପତ୍ର କଟା, ରିଜୋତ, କ୍ରିମ, ଗୋଲମରିଚ ଗୁଣ୍ଡ, ୧୦ ଗ୍ରାମ ଭଜା ପିଆଜ ।

ପ୍ରଣାଳୀ– ପ୍ରଥମେ ତେଲ ଓ ବଟରରେ ପିଆଜ, ରସୁଣ, ସେଲେରି, ଲିକ୍‌କୁ ଭାଜି ନିଅନ୍ତୁ । ଏଥିରେ ବିରିୟାନୀ ମସଲା ପକାଇ ତନ୍ଦୁରି ଚିକେନ୍ ପକାଇ ଭାଜନ୍ତୁ । ଭାଜି ହେବା ପରେ ଏଥିରେ ରିଜୋତ ମିଶାଇ ଭଲ କରି ଗୋଳାନ୍ତୁ । ଆଉ ଏକ ପ୍ୟାନରେ ମଖାନୀ ଗ୍ରେଭିକୁ ଗରମ କରନ୍ତୁ । ଏଥିରେ ମଧ୍ୟ କିଛି ରିଜୋତ ମିଶାନ୍ତୁ । ଏହାପରେ ଆଉ ଏକ ପ୍ୟାନ୍‌ରେ ବଟର ଓ କ୍ରିମ ସହିତ ରିଜୋତକୁ ମିଶାଇ ଭାଜନ୍ତୁ । ଏହାପରେ ଗୋଟିଏ ପ୍ଲେଟରେ ସମସ୍ତ ସାମଗ୍ରୀକୁ ଲେୟାର ଲେୟାର କରି ସଜାଇ ଦିଅନ୍ତୁ । ପ୍ରସ୍ତୁତ ହୋଇଯିବ ଦମ୍ ବିରିୟାନୀ ରିଜୋତ।

ବିବାହକୁ ନା

ନିକଟରେ କରୀନା କପୁରଙ୍କ ଏକ ସାକ୍ଷାତକାର ଭାଇରାଲ ହେବାରେ ଲାଗିଛି । ଯେତେବେଳେ କରୀନା ସୈଫଙ୍କୁ ବିବାହ କରିବାକୁ ନିଷ୍ପତ୍ତି ନେଇଥିଲେ, ସେତେବେଳେ ଅନେକ ଲୋକ ତାଙ୍କୁ ବିବାହ ପାଇଁ ମନା କରିଥିଲେ । ବିବାହ କରିବା ଦ୍ୱାରା କ୍ୟାରିୟର ନଷ୍ଟ ହୋଇଯିବ ବୋଲି କରୀନାଙ୍କୁ ପରାମର୍ଶ ମିଳିଥିଲା, ହେଲେ କରୀନା ଏହାକୁ ଭୃକ୍ଷେପ ନକରି ବିବାହ କରିଥିଲେ । ବିବାହ ପରେ ମଧ୍ୟ ସେ ତାଙ୍କ କ୍ୟାରିୟରରେ ଖୁବ ସଫଳତା ପାଇଥିବା ସାକ୍ଷାତକାରରେ ପ୍ରକାଶ କରିଛନ୍ତି । ସେହିଭଳି ବିବାହ ପୂର୍ବରୁ କେବେ ବି କାହାର ଚାପରେ ଆସନ୍ତୁ ନାହିଁ ବୋଲି କରୀନା ମତ ଦେଇଛନ୍ତି । ଯେତେବେଳେ ନିଜେ ସଠିକ୍ ସମୟ ଭାବୁଛନ୍ତି ସେତେବେଳେ ବିବାହ କରନ୍ତୁ ବୋଲି କରୀନା ତାଙ୍କ ସାକ୍ଷାତକାରରେ ମତ ଦେଇଛନ୍ତି ।

ସୁପର୍ ଆୱାର୍ଡ୍ସ କ୍ୟାଲେଣ୍ଡର

ସିନେପ୍ରେମୀଙ୍କ ପାଇଁ ଖୁସିଖବର । ଯେଉଁ ସିନେସୌକ୍ ବ୍ୟକ୍ତିମାନେ ଫିଲ୍ମ ଦୁନିଆର ବଡ଼ ବଡ଼ ଆୱାର୍ଡ୍ସର ଆୟୋଜନ କେବେ ହେବ ଜାଣିବାର ଇଚ୍ଛା ରଖିଥିଲେ ସେହି ଅପେକ୍ଷାର ଅନ୍ତ ହୋଇଛି । ନିକଟରେ ବର୍ଷ ୨୦୨୪–୨୫ ପାଇଁ ଓସ୍କାର, ବାଫ୍‌ଟା, ଟୋନି, ଗ୍ରେସି ଓ ଏମି ଭଳି ଚର୍ଚ୍ଚିତ ସିନେ ଆୱାର୍ଡ୍ସ ଶୋ'ର ତାରିଖ ଘୋଷିତ ହୋଇଛି । କେଉଁ ପୁରସ୍କାରର ଆୟୋଜନ କେବେ ହେବ ସେ ସମ୍ପର୍କରେ ଜାଣିବା ପାଇଁ ଆସନ୍ତୁ ନଜର ପକାଇବା ଆୱାର୍ଡ୍ସ ଶୋ'ର ପୂରା କ୍ୟାଲେଣ୍ଡର ଉପରେ ।

ଏପ୍ରିଲ୍ ୧୯: ଡେଟାଇମ୍ ଏମି ଆୱାର୍ଡ ନାମାଙ୍କନ।
ଏପ୍ରିଲ ୨୭: ଏଏଫ୍‌ଆଇ ଲାଇଫ୍ ଆଚିଭ୍‌ମେଣ୍ଟ ଆୱାର୍ଡ ।
ଏପ୍ରିଲ୍ ୩୦: ଟୋନି ଆୱାର୍ଡ୍ସ ନାମାଙ୍କନ ।
ମେ ୬: ଡ୍ରେମୋଟିକ୍ସ ଗିଲ୍ଡ ପୁରସ୍କାରା ।
ମେ ୧୧: ଗ୍ଲାଡ୍ ଆୱାର୍ଡ୍ସ ।
ମେ ୧୨: ବାଫ୍‌ଟା ଟିଭି ଆୱାର୍ଡ୍ସ ।
ମେ ୧୩: ଡବ୍ଲ୍ୟୁଜିସି ପଟ୍ଟକଥା ଲେଖନ ପୁରସ୍କାର (ରାଇଟ୍ସ ଗିଲ୍ଡ ଅଫ୍ କାନାଡା) ।
ମେ ୨୧: ସ୍ପୋର୍ଟ୍ସ ଏମି ଆୱାର୍ଡ୍ସ, ଗ୍ରେସି ପୁରସ୍କାର ।
ଜୁନ୍ ୭: ଡେଟାଇମ୍ ଏମି ଆୱାର୍ଡ୍ସ ।
ଜୁନ ୧୦: ଏସ୍‌ଡିଏସ୍‌ଏ ପୁରସ୍କାର ନାମାଙ୍କନ ।
ଜୁନ୍ ୧୬: ଟୋନି ପୁରସ୍କାର ।
ଅଗଷ୍ଟ ୫: ଏସ୍‌ଡିଏସ୍‌ଏ ପୁରସ୍କାର ।
ଅଗଷ୍ଟ ୨୪ : ଏକ୍ସଟ୍ରା ଟିଭି ପୁରସ୍କାର ।

ଜୀବନର ଶେଷ ୭ ମିନିଟ୍

ମୃତ୍ୟୁ ବିଷୟରେ ଜାଣିବାର ଯିଜ୍ଞାସା ପ୍ରତ୍ୟେକ ବ୍ୟକ୍ତିଙ୍କର ଥାଏ । ମୃତ୍ୟୁ ପରେ କିମ୍ବା ଠିକ୍ ପୂର୍ବରୁ କ'ଣ ହୁଏ, ଏହାର ଅନୁଭବ କ'ଣ ? ତାହାକୁ ନେଇ ନାନା ପ୍ରଶ୍ନ ଉଠେ । ବାସ୍ତବରେ ମୃତ୍ୟୁର ଶେଷ ୭ ମିନିଟରେ ଆମ ମସ୍ତିଷ୍କ ହଠାତ୍ ଅଧିକ ସକ୍ରିୟ ହୋଇଯାଇଥାଏ । ଏହି ଅଦ୍ଭୁତ ଗତିବିଧି ଉପରେ ଯଥେଷ୍ଟ ବୈଜ୍ଞାନିକ ଅନୁସନ୍ଧାନ ପରେ ମୃତ୍ୟୁପୂର୍ବରୁ ମସ୍ତିଷ୍କର ଇଲେକ୍‌ଟ୍ରୋ କେମେଷ୍ଟ୍ରି ସମ୍ପର୍କରେ ଜଣାପଡ଼ିଛି । ଅଧ୍ୟୟନ ଅନୁସାରେ ଜୀବନର ଶେଷ ସମୟରେ ମସ୍ତିଷ୍କରେ ଗାମା ତରଙ୍ଗ ଫ୍ରିକ୍ୱେନ୍ସି ଅଚାନକ ବଢ଼ିଯାଇଥାଏ ଯାହା ସମ୍ପୂର୍ଣ୍ଣ ଅସାଧାରଣ ।

ମୃତ୍ୟୁର ଶେଷ କ୍ଷଣରେ ମସ୍ତିଷ୍କର ଗତିବିଧି ତୀବ୍ର ଅବସ୍ଥାରେ ପହଞ୍ଚିଯାଏ । କିଛି ଅଧ୍ୟୟନ ଅନୁମାନରେ କୁହାଯାଇପାରେ ଅନ୍ତିମ ମୁହୂର୍ତ୍ତରେ ମସ୍ତିଷ୍କରେ ସ୍ୱପ୍ନ ଓ ସ୍ମୃତିର ରୋମଞ୍ଚନ ହୁଏ । ଏହି ରହସ୍ୟମୟ ଅନୁଭବକୁ 'ମୃତ୍ୟୁ ପୂର୍ବର ୭ ମିନିଟ୍‌ର ସ୍ନାୟୁବିକ ଗତିବିଧି' (ସେଭେନ୍ ମିନିଟ୍ସ ଅଫ୍ ନ୍ୟାଚୁରାଲ୍ ଆକ୍ଟିଭିଟି ବିଫୋର ଡେଥ୍) କୁହାଯାଏ । ବିଶ୍ୱାସ କରାଯାଏ, ଏହି ସାତ ମିନିଟରେ ବ୍ୟକ୍ତି ନିଜ ଜୀବନର ମୁହୂର୍ତ୍ତଗୁଡ଼ିକୁ ଚଳଚ୍ଚିତ୍ରର ରିଲ୍ ପରି ମନେ ପକାଇଥାଏ । ଆହୁରି ମଧ୍ୟ କୁହାଯାଏ ମୃତ ଘୋଷଣା ପରେ ମଧ୍ୟ ମାନବ ମସ୍ତିଷ୍କ ୭ ମିନିଟ୍ ପର୍ଯ୍ୟନ୍ତ ସକ୍ରିୟ ରହିଥାଏ । ଏହି ସମୟ ମଧ୍ୟରେ ମସ୍ତିଷ୍କର କଣ୍ଟେକ୍ସ ପ୍ରକ୍ରିୟା ଆକ୍ଟିଭ ଥିବାରୁ କିଛିକ୍ଷଣ ପାଇଁ ଶରୀର ଓ ମସ୍ତିଷ୍କକୁ ଅମ୍ଳଜାନ ମିଳିଯାଏ । ସେଥିପାଇଁ ଆମ ମନରେ ମୃତ୍ୟୁ ଘୋଷଣା ପରେ ମଧ୍ୟ ଜୀବୀତ ଥିବାର ଦ୍ୱନ୍ଦ୍ୱ ଉପୁଜିଥାଏ ।

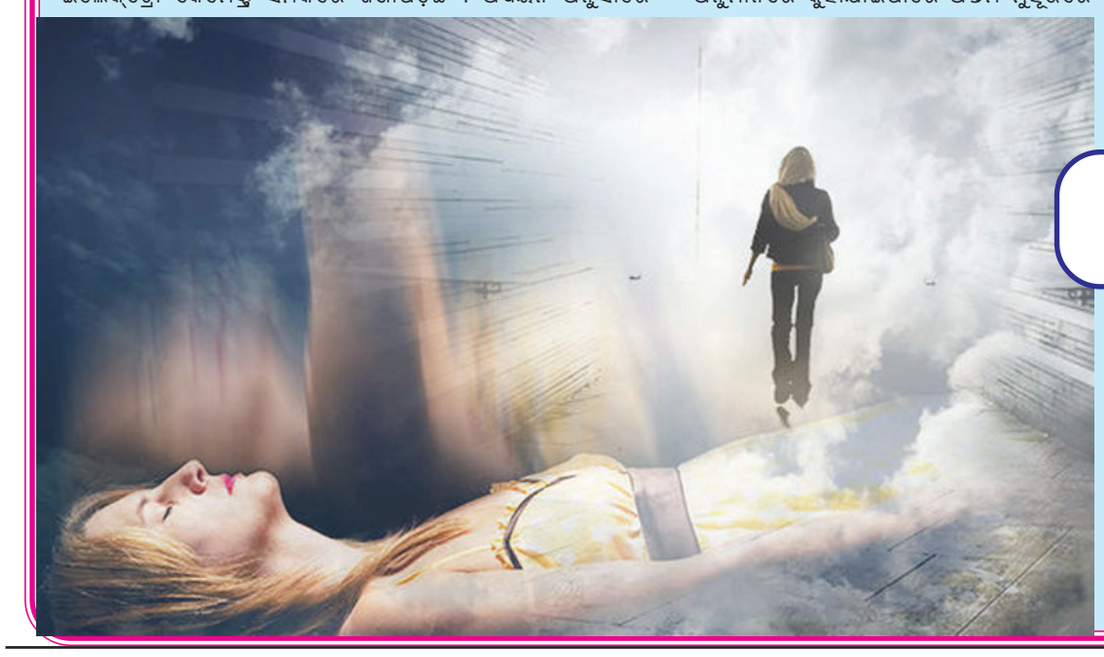

ଶେଷ ୭ ମିନିଟରେ କ'ଣ ହୁଏ ?

୧. ଅନୁସନ୍ଧାନ ଅନୁସାରେ ପ୍ରଥମ ମିନିଟ୍‌କୁ ୱାର୍ମ ଅପ୍ ପର୍ଯ୍ୟାୟ ବୋଲି କୁହାଯାଏ । ଏହି ସମୟରେ ଜୀବନର ଗୁରୁତ୍ୱପୂର୍ଣ୍ଣ କଥା ସବୁ ମନେପଡ଼େ । କୁହାଯାଏ ମହିଳାମାନେ ଏହି ସମୟରେ ନିଜ ଜନ୍ମ ସମୟ ଓ ପିତାମାତାଙ୍କ ଚେହେରାକୁ ମନେପକାଇଥାନ୍ତି ।
୨. ଦ୍ୱିତୀୟ ମିନିଟ୍‌ରେ ବ୍ୟକ୍ତି ବାଲ୍ୟବନ୍ଧୁ, ପ୍ରଥମ ଖେଳ ସମୟ, ଭାଇଭଉଣୀଙ୍କ ସହ ବିତାଇଥିବା କ୍ଷଣକୁ ମନେ ପକାଇଥାଏ ।
୩. ତୃତୀୟ ମିନିଟରେ ବ୍ୟକ୍ତି ନିଜ ଅନ୍ତରଙ୍ଗ ଓ ପ୍ରେମ ଅନୁଭବକୁ ମନେପକାଇଥାଏ ।
୪. ଚତୁର୍ଥ ମିନିଟରେ ମନୁଷ୍ୟ ନିଜ ସାରା ଜୀବନର ଏକାନ୍ତକାଳକୁ ସ୍ମରଣ କରିଥାଏ ।
୫. ପଞ୍ଚମ ମିନିଟରେ ବ୍ୟକ୍ତି ନିଜ ଜୀବନର ଚମତ୍କାରୀ ମୁହୂର୍ତ୍ତଗୁଡିକୁ ଦେଖିଥାଏ ।
୬. ଷଷ୍ଠ ମିନିଟରେ ବ୍ୟକ୍ତି ନିଜ ଚରିତ୍ରର ମୂଲ୍ୟାଙ୍କନ କରିଥାଏ । ଜୀବନକାଳରେ ନିଜ ସଂସ୍ପର୍ଶରେ ଆସିଥିବା ଲୋକମାନଙ୍କ ପ୍ରତି କିପରି ବ୍ୟବହାର କରିଛନ୍ତି ତାହା ମନେପକାଇଥାଏ ।
୭. ସପ୍ତମ ମିନିଟ୍‌ର ଅନୁଭବ ରହସ୍ୟମୟ ରହିଛି । ଏହି ଶେଷ କ୍ଷଣ ସମ୍ପର୍କରେ ବୈଜ୍ଞାନିକମାନେ କୌଣସି ସ୍ପଷ୍ଟ ସିଦ୍ଧାନ୍ତରେ ପହଞ୍ଚିପାରି ନାହାନ୍ତି ।

ବିଜେଡ଼ିରେ ରେଙ୍ଗାଲି ନିର୍ବାଚନ ମଣ୍ଡଳୀର ବିଜେପି ନେତା ଓ କର୍ମୀ

ଭୁବନେଶ୍ୱର,(ସବୁ୍ୟ): ସମ୍ବଲପୁର ଜିଲ୍ଲା ଅନ୍ତର୍ଗତ ରେଙ୍ଗାଲି ନିର୍ବାଚନ ମଣ୍ଡଳୀର ବିଜେପି ନେତା ଓ କର୍ମୀ ରବିବାର ଶଙ୍ଖଭବନ ଠାରେ ରାଜ୍ୟସଭା ସାଂସଦ ଡକ୍ଟର ସସ୍ମିତ ପାତ୍ରଙ୍କ ଉପସ୍ଥିତିରେ ବିଜେଡିରେ ଯୋଗ ଦେଇଛନ୍ତି । ଦଳରେ ସାମିଲ୍ ହୋଇଥିବା ସମସ୍ତ ବିଜେପି ନେତା ଓ କର୍ମୀଙ୍କୁ ଡକ୍ଟର ପାତ୍ର ଉପଢୌକନ ଦେଇ ଦଳକୁ ସ୍ୱାଗତ କରିଥିଲେ । ଆଜି ବିଜେପିକର୍ମୀଙ୍କ ଯୋଗଦାନ ଫଳରେ ବିଶେଷ କରି ରେଙ୍ଗାଲି ନିର୍ବାଚନ ମଣ୍ଡଳୀରେ ଦଳୀୟ ସଂଗଠନ ଆହୁରି ମଜଭୂତ ହେବ ବୋଲି ଡକ୍ଟର ପାତ୍ର କହିଥିଲେ ।

ଏହି ମିଶ୍ରଣ ପର୍ବରେ ପୂର୍ବତନ ଜିଲ୍ଲା ପରିଷଦ ସଭ୍ୟ ଉତ୍ପଳା ଧାରୁଆ, ବିଜେପି ରାଜ୍ୟ କାର୍ଯ୍ୟକାରିଣୀ ସଦସ୍ୟ ବିଦ୍ୟୁତ୍ ପ୍ରଭାଜୋଷୀ, ପ୍ରେମାନନ୍ଦ ବ୍ରିହେତ, ଆଶିଷ କୁମାର ପଣ୍ଡା, ସୁରେଶୀନୀ ଓରାମ, ବିରେନ୍ଦ୍ରରାଉତ, ଓମ ପ୍ରକାଶ, ଅନିରୁଦ୍ଧ ମାଝୀଙ୍କ ସହ ଶତାଧିକ ବିଜେପିକର୍ମୀ ବିଜେଡ଼ିରେ ସାମିଲ ହୋଇଥିଲେ । ଶେଷରେ ବିଜେଡ଼ି ମୁଖପାତ୍ର ଡଃ.ପ୍ରିୟବ୍ରତ ମାଝୀ ଧନ୍ୟବାଦ ଅର୍ପଣ କରିଥିଲେ ।

ବିଜେଡ଼ିରେ ଯୋଗ ଦେଲେ

ଭୁବନେଶ୍ୱର ଉତ୍ତର ନିର୍ବାଚନମଣ୍ଡଳୀର ବିଜେପି ନେତା ଓ କର୍ମୀ

ଭୁବନେଶ୍ୱର,(ସବୁ୍ୟ):ଭୁବନେଶ୍ୱର ଉତ୍ତର ନିର୍ବାଚନମଣ୍ଡଳୀର ବିଜେପିନେତା ଓ କର୍ମୀ ଆଜି ଶଙ୍ଖ ଭବନ ଠାରେ ଭୁବନେଶ୍ୱର ଉତ୍ତର ବିଧାୟକ ସୁଶାନ୍ତ ରାଉତ, ରାଜ୍ୟସଭା ସାଂସଦ ଡକ୍ଟର ସସ୍ମିତ ପାତ୍ର, ମତ୍ସ୍ୟ ନିଗମ ଅଧ୍ୟକ୍ଷ ସୁବାସ ପାତ୍ର, ପୂର୍ବତନ ଡେପୁଟିମେୟର ବାସନ୍ତୀ ସିଂ, କର୍ପୋରେଟର ପ୍ରେମାନନ୍ଦ ଜେନା, ଅଚ୍ୟୁତାନନ୍ଦ ସ୍ୱାଇଁ, ରେଣୁବାଳ ଜେନା, ପୂଜା ବେହେରା, ମିନୁଶୀ ଖୁଁଆ, ପୂର୍ବତନ କର୍ପୋରେଟର ବାସନ୍ତୀ ସିଂ, ଝୁନୁବାଳା ଦେଇ, ଓ ନିର୍ମଳ ରାଉତଙ୍କ ଉପସ୍ଥିତିରେ ବିଜେଡିରେ ଯୋଗ ଦେଇଛନ୍ତି । ଦଳରେ ସାମିଲ୍ ହୋଇଥିବା ସମସ୍ତ ବିଜେପିନେତା ଓ କର୍ମୀଙ୍କୁ ଶ୍ରୀ ରାଉତ, ଡକ୍ଟର ପାତ୍ର ଓ ଶ୍ରୀ ପାତ୍ର ଉପଢୌକନ ଦେଇ ଦଳକୁ ସ୍ୱାଗତ କରିଥିଲେ । ରବିବାର ବିଜେପିକର୍ମୀଙ୍କ ଯୋଗଦାନ ଫଳରେ ବିଶେଷକରି ଭୁବନେଶ୍ୱର ଉତ୍ତର ନିର୍ବାଚନ ମଣ୍ଡଳୀରେ ଦଳୀୟ ସଂଗଠନ ଆହୁରି ମଜଭୂତ ହେବ ବୋଲି ଶ୍ରୀରାଉତ, ଡକ୍ଟର ପାତ୍ର ଓ ଶ୍ରୀ ପାତ୍ର କହିଥିଲେ । ଏହି ମିଶ୍ରଣ ପର୍ବରେ ଭୁବନେଶ୍ୱର ଗ୍ରାମ୍ୟମଣ୍ଡଳ ଉପସଭାପତି ପ୍ରଦୀପ ପତି, କୋଷାଧ୍ୟକ୍ଷା ବନ୍ଦନା ରାଣୀ ପଟ୍ଟନାୟକ, ଜେ. ସୀମାଞ୍ଚଳ ରାଓ, ପୂର୍ବତନ ବିଜେପିସାଧାରଣସମ୍ପାଦକ ସନ୍ତୋଷ କୁମାର ବେହେରା, ସମାଜସେବୀ ଲକ୍ଷ୍ମୀଧର ପାତ୍ର, ଶଙ୍କରରାଜ ଭର, ବିଜେପିକର୍ମୀ ମନୋରଞ୍ଜନ ବିଶ୍ୱାଳ ପ୍ରମୁଖ ହତାଧିକ କର୍ମୀ ବିଜେଡ଼ିରେ ସାମିଲ ହୋଇଥିଲେ । ଶେଷରେ ବିଜେଡ଼ି ମୁଖପାତ୍ର ଡଃ ପ୍ରିୟବ୍ରତ ମାଝୀ ଧନ୍ୟବାଦ ଅର୍ପଣ କରିଥିଲେ ।

ଜ୍ୟୋତିଙ୍କ ଶିବିରରେ ୫୯ ପଞ୍ଚାୟତର ସମର୍ଥକ

ଶେଷ ପର୍ଯ୍ୟନ୍ତ ରହିବାକୁ ସଂକଳ୍ପ ନେଲେ

ଖଇରା,(ସବୁ୍ୟ) :ବାଲେଶ୍ୱର ଜିଲ୍ଲା ସିମୁଳିଆ ନିର୍ବାଚନ ମଣ୍ଡଳୀରେ ପୂର୍ବତନ ମନ୍ତ୍ରୀ ତଥା ବର୍ତ୍ତମାନର ବିଧାୟକ ଜ୍ୟୋତି ପ୍ରକାଶ ପାଣିଗ୍ରାହୀଙ୍କ ସ୍ଥାନରେ ଅନ୍ୟତମ ନେତା ଶଶି ସାହୁଙ୍କ ପତ୍ନୀ ସୁବାସିନୀ ସାହୁଙ୍କୁ ବିଜେଡି ଟିକେଟ ପ୍ରଦାନ କରିବା ସତ୍ତ୍ୱେ ବିଧାୟକଙ୍କ ପ୍ରତି ଭଲପାଇବା ଅତୁଟ ଥିବା ପରିଲକ୍ଷିତ ହୋଇଛି । ରବିବାର ସକାଳେ ଖଇରା ସିମୁଳିଆ ୨ବ୍ଲକର ହଜାର ହଜାର ସମର୍ଥକ ବିଧାୟକଙ୍କୁ ଭେଟି ସମବେଦନା ଜଣାଇବା ସହ ଶେଷ ପର୍ଯ୍ୟନ୍ତ ତାଙ୍କ ସହିତ ରହିବାକୁ ସଂକଳ୍ପ ନେଇଛନ୍ତି । ସେପଟେ ନିଜେ ବିଧାୟକ ପୃଥକ ପୃଥକ ଭାବେ ୭ଟି ଜୋନର ସମର୍ଥକଙ୍କ ସହ ଆଲୋଚନା କରିବା ଅବସରରେ ଆଗାମୀ କାର୍ଯ୍ୟପନ୍ଥା ସମ୍ପର୍କରେ ନିଷ୍ପତ୍ତି ନେବା କଥା କହିଛନ୍ତି । ସକାଳେ ଖଇରା ବ୍ଲକର ୪ଟି ଜୋନର ଲୋକପ୍ରତିନିଧି ଏବଂ ଦଳୀୟ କର୍ମକର୍ତ୍ତା ଏବଂ ଅପରାହ୍ନରେ ସିମୁଳିଆ ବ୍ଲକର ୩ଜୋନର ସମର୍ଥକ ଙ୍କୁ ଭେଟି କଥା ହୋଇଥିଲେ । ବିଧାୟକ ନିଜ ପ୍ରତିକ୍ରିୟାରେ ତାଙ୍କ ପରିବାର ପ୍ରଥମେ ଜନତାଦଳ ଓ ପରେ ପରେ ବିଜେଡି ପ୍ରତି ଲଗାତାର ୪୪ବର୍ଷ ଧରି ଆନୁଗତ୍ୟ ପ୍ରଦର୍ଶନ କରିଆସିଛନ୍ତି । ଦଳପାଇଁ ସବୁ କିଛି ଜଳାଞ୍ଜଳି ଦେଇଛନ୍ତି । ହେଲେ ଦଳର ଏଭଳି ଆଚରଣ ତାଙ୍କୁ ମର୍ମାହତ କରିଥିବା କହିଥିଲେ । ସେପଟେ ବିଭିନ୍ନ ଜୋନର ନେତୃବୃନ୍ଦ ନିଜ ପ୍ରତିକ୍ରିୟା ରଖି ଗତ ପଞ୍ଚାୟତ ନିର୍ବାଚନରେ ବିଜେଡି ସମର୍ଥିତ ଲୋକପ୍ରତିନିଧିଙ୍କୁ ହରାଇବା କାର୍ଯ୍ୟରେ ହାତଥିବା ବ୍ୟକ୍ତିଙ୍କୁ ଦଳ ସୁଯୋଗ ଦେବା କୁ ନେଇ ପ୍ରଶ୍ନ ଉଠାଇଥିଲେ । ଏ ସମ୍ପର୍କରେ ୨ଟି ବ୍ଲକର ବିଜେଡି କର୍ମୀ ମାନଙ୍କୁ ବିଚାର କରିବା ସମୟ ଆସିଛି ବୋଲି ଯୁକ୍ତି ବାଢିଥିଲେ ।

ଚୌଦ୍ୱାର-କଟକ ବିଜେଡି ପକ୍ଷରୁ ସମ୍ବର୍ଦ୍ଧନା ସଭା

ବିକାଶ ହିଁ ଆମର ପ୍ରଥମ ପ୍ରାଥମିକତା : ସଂତୃପ୍ତ

କଟକ, (ସ୍ୱପ୍ନ): ଆଗାମୀ ସାଧାରଣ ନିର୍ବାଚନ ଅବସରରେ ସାଙ୍ଗଠନିକ କାର୍ଯ୍ୟକୁ ତ୍ୱରାନିତ୍ୱ କରିବା ପାଇଁ ଚୌଦ୍ୱାର-କଟକ ବିଜୁ ଜନତା ଦଳ ପକ୍ଷରୁ ୪୮ ଓ ୪୯ନଂ ୱାର୍ଡରେ ପୂର୍ବତନ ବିଧାୟକ ଡ଼ଃ ପ୍ରଭାତ ରଞ୍ଜନ ବିଶ୍ୱାଳଙ୍କ ଅଧ୍ୟକ୍ଷତାରେ ଶନିବାର ଜଗତପୁର ସ୍ଥିତ ନିମପୁର ଖେଳ ପଡିଆ ଠାରେ ଏକ ସମ୍ବର୍ଦ୍ଧନା ସଭା ଅନୁଷ୍ଠିତ ହୋଇଯାଇଛି । ଏଥିରେ ସାଂସଦ ପ୍ରାର୍ଥୀ ଡ଼ଃ ସଂତୃପ୍ତ ମିଶ୍ର ଏବଂ ସ୍ଥାନୀୟ ବିଧାୟକ ପ୍ରାର୍ଥୀ ସୌଭିକ ବିଶ୍ୱାଳଙ୍କୁ ସ୍ୱାଗତ ସମ୍ବର୍ଦ୍ଧନା ଜଣାଇବା ନିମନ୍ତେ ଜଗତପୁର ଗୋଲେଇ ଛକ ଠାରୁ ଏକ ବିଶାଳ ପଦଯାତ୍ରାରେ ଷ୍ଟେସନ ବଜାର, ଗୟା ନନା ଛକ ଦେଇ ନିମପୁର ଖେଳ ପଡିଆ ଠାରେ ପହଞ୍ଚିଥିଲା। ଏହି ସମୟରେ ବିଭିନ୍ନ ଛକରେ ଉପସ୍ଥିତ ୱାର୍ଡର କର୍ମୀ ଓ ମହିଳାମାନେ ଶଙ୍ଖ ଫୁଙ୍କି ହୁଳହୁଳି ପକାଇ ପୁଷ୍ପଗୁଚ୍ଛ ପ୍ରଦାନ କରି ଉଭୟ ପ୍ରାର୍ଥୀଙ୍କୁ ସ୍ୱାଗତ କରୁଥିବା ଦେଖିବାକୁ ମିଳିଥିଲା । ପ୍ରାନ୍ତରରେ ପ୍ରଦୀପ ପ୍ରଜ୍ୱଳନ କରାଯାଇ ସଭାକାର୍ଯ୍ୟ ଆରମ୍ଭ କରାଯାଇଥିଲା । ଏହି ସଭାରେ ରାଜ୍ୟସଭା ସାଂସଦ ତଥା ଜିଲ୍ଲା ସଭାପତି ଦେବାଶିଷ ସାମନ୍ତରାୟ, ସାଂସଦ ପ୍ରାର୍ଥୀ ଡ଼ଃ ସଂତୃପ୍ତ ମିଶ୍ର, ବିଧାୟକ ପ୍ରାର୍ଥୀ ସୌଭିକ ବିଶ୍ୱାଳ ଏବଂ ବାରବାଟୀ କଟକର ଯୁବଛାତ୍ର ପର୍ଯ୍ୟବେକ୍ଷକ ସୋଭନ ମହାନ୍ତି ପ୍ରମୁଖ ଉପସ୍ଥିତ ଥିଲେ । ପରେ ୪୮ ଓ ୪୯ନଂ ୱାର୍ଡବାସୀଙ୍କ ତରଫରୁ ଉଭୟେ ସାଂସଦ ଓ ବିଧାୟକ ପ୍ରାର୍ଥୀଙ୍କୁ ପୁଷ୍ପଗୁଚ୍ଛ ପ୍ରଦାନ କରାଯାଇ ସମ୍ବର୍ଦ୍ଧିତ କରାଯାଇଥିଲା। ସାଂସଦ ପ୍ରାର୍ଥୀ ଡ଼ଃ ମିଶ୍ର ତାଙ୍କ ବକ୍ତବ୍ୟରେ କହିଥିଲେଯେ, ବିକାଶ ହିଁ ଆମର ପ୍ରଥମ ପ୍ରାଥମିକତା ଅଟେ। ଏହି ବିକାଶ ପାଇଁ ଆପଣମାନେ ପ୍ରଥମେ ପ୍ରାର୍ଥୀଙ୍କୁ ଜାଣନ୍ତୁ, କୁହନ୍ତୁ ଏବଂ ତାଙ୍କ ପଛରେ ପଡ଼ିଯାନ୍ତୁ ତାପରେ ଦେଖିବେ ଖାଲି ବିକାଶ ହିଁ ବିକାଶ ହେବ । ଏହି ସଭାରେ ୪୮ନଂ ୱାର୍ଡ କର୍ପୋରେଟର ନଳିନୀ ବେହେରା, ୪୯ନଂ ୱାର୍ଡ କର୍ପୋରେଟର ତଥା ଡେପୁଟି ଦମୟନ୍ତୀ ମାଝୀ, ସାଧାରଣ ସମ୍ପାଦକ ତ୍ରିଲୋଚନ ପଣ୍ଡା, ନଗର କମିଟି ସାଧାରଣ ସମ୍ପାଦକ ତାପସ ମହାନ୍ତି, ନଗର ସମ୍ପାଦକ ବିଶ୍ୱଜିତ୍ ମହାନ୍ତି, ମାଧବ ବିଶ୍ୱାଳ, ଯୁବ ସଭାପତି ଅଶୋକ ମିଶ୍ର, ମହିଳା ରାଜ୍ୟ ସମ୍ପାଦିକା କଳ୍ପନା ଜେନା, ନଗର ସମ୍ପାଦିକା ଇତିଶ୍ରୀ ପଣ୍ଡା, ଯୁଗ୍ମ ସମ୍ପାଦିକା ଗୋପା ସାମଲ, ପ୍ରେମଚାନ୍ଦ ନାୟକ, ୪୯ନଂ ୱାର୍ଡ କାର୍ଯ୍ୟକାରୀ ସଭାପତି ବିଚିତ୍ର କୁମାର ଜେନା, ଯୁବ ସଭାପତି ମଳୟ ବିଶ୍ୱାଳ ପ୍ରମୁଖଙ୍କ ସହ ବହୁ ସଂଖ୍ୟାରେ କର୍ମୀ ଓ ଲୋକେ ଉପସ୍ଥିତ ଥିଲେ । ଶେଷରେ ୪୯ନଂ ୱାର୍ଡର ସଭାପତି ନବ କିଶୋର ସ୍ୱାଇଁ ଧନ୍ୟବାଦ ଅର୍ପଣ କରିଥିଲେ ।

ବିଜେପିର ବାଇଧର,ବିଜେଡି ଓ କଂଗ୍ରେସର କିଏ ?

ଅସ୍ତରଙ୍ଗ,(ସବୁ୍ୟ): ରାଜ୍ୟର ଅଳ୍ପ କେତୋଟି ନିର୍ବାଚନ ମଣ୍ଡଳୀ କୁ ଛାଡି ଦେଲେ ପ୍ରାୟ ବହୁ ନିର୍ବାଚନ ମଣ୍ଡଳୀରେ ପ୍ରାଥି ଘୋଷଣା ସାରିଲାଣି । କିନ୍ତୁ କାକଟପୁର ପାଇଁ ପ୍ରାର୍ଥୀ ଘୋଷଣା ହୋଇନାହିଁ । ପ୍ରାଥି ମାନଙ୍କ ଦଳ ବଦଳ ଘଟଣା ଓ ଦଳ ଭିତରେ ବିଦ୍ରୋହର ପଦଧ୍ୱନି ନେଇ ପ୍ରାଥି ଘୋଷଣା ବିଳମ୍ବ ର ମୂଳ କାରଣ ବୋଲି ଜଣା ପଡିଛି । ସ୍ୱାଧୀନ ବାବୁ କାକଟପୁର ନିର୍ବାଚନ ମଣ୍ଡଳୀରେ ଗୋଟି ଚାଳନା କରିବାରେ ଅତୀତରେ ସଫଳ ହୋଇ ଥିଲେ ମଧ୍ୟ ବର୍ତ୍ତମାନ ପରିସ୍ଥିତିରେ ସାମାନ୍ୟ ତ୍ରୁଟି ଯୋଗୁ ପରିସ୍ଥିତି ସେତେଟା ଭଲ ନାହିଁ । ଗଣିତ ବିଗିଡିବା କାରଣରୁ ବିଧାୟକ ତୁଷାରକାନ୍ତି ବେହେରାଙ୍କ ଟିକେଟ ଫାଇନାଲ ହୋଇ ପାରୁ ନାହିଁ। ଅପର ପକ୍ଷରେ କାକଟପୁର ପୂର୍ବତନ ବିଧାୟକ ସୁରେନ୍ଦ୍ର ସେଠି,ସେ ବି ଦାବିଦାର ଅଛନ୍ତି କାକଟପୁର ଟିକେଟ ପାଇଁ। ଅସ୍ତରଙ୍ଗ ,କାକଟପୁର ବ୍ଲକ ଅଧ୍ୟକ୍ଷ ପଦ,କଂଗ୍ରେସ,ବି ଜେ ପି, ଅସନ୍ତୁଷ୍ଟ ବି ଜେ ଡି, ବା ମିଳିତ ମେଣ୍ଟ ହାତରେ ଥିବା ବେଳେ, ଗଲା ଜିଲ୍ଲା ପରିଷଦ ଭୋଟ ରେ କାକଟପୁର ନିର୍ବାଚନ ମଣ୍ଡଳୀର ସମସ୍ତ ଜିଲ୍ଲା ପରିଷଦ ଆସନ ମନ୍ତ୍ରୀ ତୁଷାରକାନ୍ତି ବେହେରା,ଓ ପୁରୀ ଜିଲ୍ଲା ପରିଷଦ ଉପାଧ୍ୟକ୍ଷ ସ୍ୱାଧୀନ କୁମାର ନାୟକ ଙ୍କ ପ୍ରଚେଷ୍ଟାରେ ଶଙ୍ଖ ଚିହ୍ନ ସର୍ବାଧିକ ଭୋଟ ପାଇ ଜିତି ଥିବାର ଦେଖା ଯାଇଥିଲା ବା କାକଟପୁର ନିର୍ବାଚନ ମଣ୍ଡଳୀ ର ସମସ୍ତ ଜିଲ୍ଲା ପରିଷଦ ଆସନ ବି ଜେ ଡି ଦଖଲ କରିଥିଲା। ହେଲେ,ଗୋଟେ ଦଳରେ ପ୍ରାଥିହେବା ପାଇଁ ଅନେକ ଦାବିଦାର ରହିବେ । ସମସ୍ୟା ସମାଧାନ କରି ଏହାର ନିର୍ଯ୍ୟଶ ବାହାର କରିବା ଦଳର ମୁଖିଆ ଙ୍କ ଦାୟି ବୋଲି କହିଲେ ଅତ୍ୟୁକ୍ତି ହେବ ନାହିଁ ।କଂଗ୍ରେସ କଥା ନ କହିବା ଭଲ ଛ ଠାରେ ଯିଏ ଅତୀତରେ କଂଗ୍ରେସ ର ପ୍ରାଥି ଥିଲେ ସେ ବର୍ତ୍ତମାନ ବି ଜେ ପି ଦଳରେ ।ବି ଜେ ପି,ସେ ବାବୁଙ୍କୁ କାକଟପୁର ରୁ ଦଳୀୟ ଟିକେଟ ଦେବେ ବୋଲି ଶୁଣିବାକୁ ମିଳିଥିଲା । କିନ୍ତୁ ତାଙ୍କୁ ଟିକେଟ ନ ଦେଇ ନିମାପଡା ର ପୂର୍ବତନ ବିଧାୟକ ବାଇଧର ମଳିକ ଙ୍କୁ ଦଳୀୟ ପ୍ରାଥୀ ଘୋଷଣା କଲା । କଂଗ୍ରେସ ବୋଧହୁଏ ଶେଇଥି ପାଇଁ ତାର ପ୍ରାଥୀ ଘୋଷଣା କରିପାରି ନାହିଁ । ଝୁଲି ରହିଥିବା ବେ ଜେ ଡି ଦଳର ଟିକେଟ କେବେ ସମାଧାନ ହେବ ଓ କଂଗ୍ରେସ ଦଳ, ବି ଜେ ପି,କୁ ଯାଇଥିବା ବିଶ୍ୱିଭୂଷଣ ଦାସ ଙ୍କୁ ପୁଣି ଦଳକୁ ଫେରାଇ ଆଣି ପୁନର୍ବାର ପ୍ରାଥି କରିବା ତାହା ଦେଖିବାକୁ ବାକି ରହିଲା ।

ନିମାପଡାର ଭଣଜାକୁ ଟିକେଟ ଦେଲା କଂଗ୍ରେସ

ନିମାପଡା,(ସବୁ୍ୟ): ନିମାପଡା ନିର୍ବାଚନ ମଣ୍ଡଳୀରେ କଂଗ୍ରେସ ସଂଗଠନ ଦୁର୍ବଳ ଥିବା ବେଳେ ଟିକେଟ ପାଇଁ ଅନେକ ଆଶାୟୀ ବାହାରିଥିଲେ । ତେବେ ଦଳ ନିମାପଡାର ଭଣଜା ତଥା ଜଟଣୀ ସୁର ରାଉତରାୟଙ୍କ ବଡ ପୁଅ ସିଦ୍ଧାର୍ଥ ରାଉତରାୟଙ୍କୁ କଂଗ୍ରେସ ପ୍ରାର୍ଥୀ ଭାବେ ଘୋଷଣା କରିଛି । ସିଦ୍ଧାର୍ଥଙ୍କ ନିଜ ଘର ଜଟଣୀ ଅଂଚଳରେ ହୋଇଥିବା ବେଳେ ତାଙ୍କ ମାମୁଁ ଘର ନିମାପଡା ଅଟେ । ତେବେ ଦଳ ସିଦ୍ଧାର୍ଥଙ୍କ ଉପରେ ଭରଷା କରି ଟିକେଟ ଦେଇଛି । କଂଗ୍ରେସରୁ ପ୍ରାର୍ଥୀ ହୋଇଥିବା ସିଦ୍ଧାର୍ଥ ଗତ ୬ମାସ ହେବ ସାଇକେଲରେ ନିମାପଡାର ବିଭିନ୍ନ ପଂଚାୟତକୁ ଯାଇ ଲୋକଙ୍କୁ ଭେଟି ପରିଚିତ ହୋଇ ପାରିଛନ୍ତି । ନିମାପଡା କଂଗ୍ରେସର ନେତୃତ୍ୱ ଓ କର୍ମୀ ସିଦ୍ଧାର୍ଥଙ୍କୁ ନେତା ଭାବେ କେତେ ଦୂର ଗ୍ରହଣ କରୁଛନ୍ତି ଏବଂ ତାଙ୍କୁ ସମର୍ଥନ କରୁଛନ୍ତି ତାହା ଦେଖିବାକୁ ବାକି ରହିଛି । ଅନ୍ୟପଟେ ପ୍ରାର୍ଥୀ ହେବା ପରେ ସିଦ୍ଧାର୍ଥ ନିମାପଡାର ଅସଜଡା କଂଗ୍ରେସକୁ କତେଦୂର ସଜାଡି ନିର୍ବାଚନ ମୈଦାନରେ ଫାଇଦା ମାରୁଛନ୍ତି ନିମାପଡା ବାସୀ ଚାହିଁ ରହିଛନ୍ତି । କଂଗ୍ରେସ ଦଳରୁ ସୁର ରାଉତରାୟ ନିଲମ୍ବିତ ହୋଇଥିବାରୁ ସେ ବଡ ପୁଅ ସିଦ୍ଧାର୍ଥଙ୍କ ପାଇଁ ନିମାପଡାରେ ପ୍ରଚାର କରିବେ ନା କରିବେ ନାହିଁ ତାହା ଆଗକୁ ଜଣାପଡିବ ।

ବିଜେଡିରୁ ଇସ୍ତଫା ଦେଲେ ଗୋପିନାଥ

କୁଆଖିଆ,(ସବୁ୍ୟ): ରସୁଲପୁର ବ୍ଲକର ଶ୍ରୀବନ୍ତପୁର ନଠୁଆବର ବଡକଇଁଚି ରାହାମ୍ବା ରସୁଲପୁର ଟିକର ପଡା ଗନ୍ଧଣ ଭୋଟକା ପ୍ରଭୃତି ପଞ୍ଚାୟତର ଜୀବନ ରେଖା ଛିଣ୍ଡା ଖରସ୍ରୋତା ନଦୀକୁ ଚିରସ୍ରୋତା କରିବାପାଇଁ ଆନ୍ଦୋଳନ ଜାରି ରଖିଥିବା ଓଡିଶା କୃଷକ ମହାସଂଘର ଉପସଭାପତି ତଥା ପରିବେଶବିତ ଗୋପିନାଥ ପତି ତାଙ୍କର ସମର୍ଥକଙ୍କ ସହ ବିଜେଡିରୁ ଇସ୍ତଫା ଦେଇ ରାଜ୍ୟ ସଭାପତିଙ୍କ ନିକଟକୁ ପତ୍ର ପ୍ରେରଣ କରିଥିବା ସୂଚନା ଦେଇଛନ୍ତି । ଟିକରପଡ଼ା ଠାରେ ନଦୀ ମୁହାଣରେ ମାଟି ପକାଇ ୧୯୯୨-୯୩ ରେ ଜଳ ସମ୍ପଦ ବିଭାଗ ଭୁଲ ନିଷ୍ପତ୍ତିରେ ଛିଣ୍ଡା ଖରସ୍ରୋତାକୁ ଦୀର୍ଘବର୍ଷ ହେବ ବନ୍ଦ କରିଦେଲେ। ଫଳରେ ଟିକରପଡା ଶ୍ରୀବନ୍ତପୁର ଗନ୍ଧଣ, ନଠୁଆବର, ବଡ଼ କଇଁଚି, ରାହାମ୍ବା, ଭୋଟକା, ରସୁଲପୁର ଆଦି ୮ ପଞ୍ଚାୟତର ୩୦ ହଜାର ଅଧିବାସୀ ତଥା ଚାଷୀମାନେ ହଇରାଣ ହେଉଛନ୍ତି । ଏସମସ୍ୟାର ସମାଧାନ ହୋଇନାହିଁ । ତାହା ସାଙ୍କୁ ଏବେ ବିଜେଡିରେ ସମାନ ମିଳୁନଥିବାରୁ ସେ ଦଳ ତ୍ୟାଗ କରି ମୁଖ୍ୟମନ୍ତ୍ରୀଙ୍କ ନିକଟକୁ ଇସ୍ତଫା ପତ୍ର ପ୍ରଦାନ କରିଛନ୍ତି ।

ବିଜେପି ପ୍ରାର୍ଥୀ କେ ଅନିଲ କୁମାର ଙ୍କ ପ୍ରାର୍ଥୀପତ୍ର ଦାଖଲ

ବ୍ରହ୍ମପୁର, (ସବୁ୍ୟ): ବିଜେପି ବ୍ରହ୍ମପୁର ବିଧାନସଭା ପ୍ରାର୍ଥୀ କେ.ଅନିଲ କୁମାର ଶନିବାର ଦିନ ଛତ୍ରପୁର ସ୍ଥିତ ଜିଲ୍ଲାପାଳ କାର୍ଯ୍ୟାଳୟ ଠାରେ ତାଙ୍କ ପ୍ରାର୍ଥୀପତ୍ର ଦାଖଲ କରିଛନ୍ତି । ଶନିବାର ମଧ୍ୟାହ୍ନରେ ବ୍ରହ୍ମପୁର ବିଧାନସଭା ପ୍ରାର୍ଥୀ କେ.ଅନିଲ କୁମାର ଦଳୀୟ କାର୍ଯ୍ୟକର୍ତ୍ତା ଏବଂ ସମର୍ଥକଙ୍କ ସହ ଗାନ୍ଧୀନଗର ସ୍ଥିତ ବ୍ରହ୍ମପୁର ବିଧାନସଭା ନିର୍ବାଚନ ମଣ୍ଡଳୀ କାର୍ଯ୍ୟାଳୟ ଠାରୁ ବାହାରି ପ୍ରାର୍ଥୀପତ୍ର ଦାଖଲ ପାଇଁ ଛତ୍ରପୁର ଜିଲ୍ଲାପାଳ କାର୍ଯ୍ୟାଳୟକୁ ଯାଇଥିଲେ । ସକାଳେ ପ୍ରାର୍ଥୀପତ୍ର ଦାଖଲ କରିବାକୁ ଯିବା ପୂର୍ବରୁ ବ୍ରହ୍ମପୁରର ଅଧିଷ୍ଠାତ୍ରୀ ଦେବୀ ମାଁ ବୁଢ଼ୀ ଠାକୁରାଣୀ, ସୁକୁଣ୍ଡା ସ୍ଥିତ ନରସିଂହ ସ୍ୱାମୀ ଏବଂ ସଙ୍କଟ ମୋଚନ ହନୁମାନଙ୍କ ଆର୍ଶୀବାଦ ନେଇ ବ୍ରହ୍ମପୁର ବିଧାନସଭା ପ୍ରାର୍ଥୀ କେ.ଅନିଲ କୁମାର ଛତ୍ରପୁର ଜିଲ୍ଲାପାଳ କାର୍ଯ୍ୟାଳୟକୁ ଯାଇଥିଲେ । ଏହି ଅବସରରେ ବ୍ରହ୍ମପୁର ଲୋକସଭା ପ୍ରାର୍ଥୀ ଡ଼ଃ ପ୍ରଦୀପ ପାଣିଗ୍ରାହୀ,ଜିଲ୍ଲା ସଭାପତି ଡ଼ା.ସୁବାସ ସାହୁ,ବିଜେପିର ବରିଷ୍ଠ ନେତା ତଥା ପୂର୍ବତନ ଗଞ୍ଜାମ ଜିଲ୍ଲା ସଭାପତି କାହ୍ନୁ ଚରଣ ପତି,ବ୍ରହ୍ମପୁର ଲୋକସଭା କ୍ଷେତ୍ର ସଂଯୋଜକ ସରୋଜ ସାବତ, ବରିଷ୍ଠ ନେତା କାମନା ପାଢ଼ୀ,ପୀତବାସ ପଣ୍ଡା ପ୍ରମୁଖଙ୍କ ସମେତ ଶତାଧିକ ଦଳୀୟ କାର୍ଯ୍ୟକର୍ତ୍ତା ଏବଂ ସମର୍ଥକଙ୍କୁ ନେଇ ପ୍ରାର୍ଥୀପତ୍ର ଦାଖଲ ପାଇଁ ଛତ୍ରପୁର ଯାଇଥିଲେ ।

ଇଦ ମିଳନରେ ମେୟର, ଓସିଏ ସେକ୍ରେଟାରୀ ଅଲୋଡା

ସଂତୃପ୍ତ ଓ ପ୍ରକାଶ ଙ୍କ ପାଇଁ ଏକାଠି ହେଲେ ବିଜେଡି ସଂଖ୍ୟାଲଘୁ

କଟକ, (ପ୍ରଫୁଲ୍ଲ ମହାନ୍ତି): ସାଧାରଣ ନିର୍ବାଚନ ଯେତିକି ପାଖେଇ ଆସୁଛି ପ୍ରଚାର ମାହୋଲ ସେତିକି ସରଗରମ ହେଉଛି । କଟକ ଲୋକସଭା ନିର୍ବାଚନ କ୍ଷେତ୍ରରେ ପ୍ରାର୍ଥୀ ଘୋଷଣାରେ ବିଜେଡି ସଂତୃପ୍ତ ମିଶ୍ର ଓ ବିଜେପି ଭର୍ତ୍ତୃହରି ମହତାବଙ୍କୁ ମୈଦାନକୁ ଓହ୍ଲାଇ ସାରିଛି । ତେବେ ଏହି କ୍ଷେତ୍ରରେ ପଛରେ ପଡିଛି ଜାତୀୟ କଂଗ୍ରେସ ଦଳ ।ଦୁର୍ଭାଗ୍ୟ ଯେ କଂଗ୍ରେସ ଦଳ ପ୍ରାର୍ଥୀ ଖୋଜି ପାଉନି କି ଟିକେଟ ଦୌଡରେ ଥିବା ଆଶାୟୀଙ୍କ ମଧ୍ୟରେ ଭାଗବଣ୍ଟା ଛିଡୁନି ତାହା ମା ଗଙ୍ଗେଇଙ୍କୁ ଜଣା ।ତେବେ ସବୁଠାରୁ ବଡକଥା ହେଲା ଗତ ନିର୍ବାଚନରେ କଂଗ୍ରେସର ଏକୋଇର ବଳା ବିଶିକେସନ ବିଧାୟକ ମହମ୍ମଦ ମୋକିମଙ୍କ ବିଧାନସଭା କ୍ଷେତ୍ର ବାରବାଟୀ କଟକ ର ମଧ୍ୟ ଚିତ୍ର ସ୍ପଷ୍ଟ ହେଇନି । ଯଦିଓ ସେ ଭିଜିଲାନ୍ସ ମାମଲାରେ ଦଣ୍ଡିତ ହୋଇ ଦଣ୍ଡ କୋହଳ ପାଇଁ ଆସନ୍ତା ୨୨ ତାରିଖ ସୁପ୍ରିମକୋର୍ଟ ର ରାୟକୁ ଅପେକ୍ଷା କରିଛନ୍ତି ତଥାପି ସଂଗଠନକୁ ଜାରି ରଖି କର

କଷାଫଳରେ ସଦର ବିଜେପିର କର୍ମୀ ସମ୍ମିଳନୀ

ବାଲେଶ୍ୱର ,(ସବ୍ୟୁ) :ବାଲେଶ୍ୱର ସଦର ବିଧାନସଭା ଅନ୍ତର୍ଗତ କଷାଫଳ ପଞ୍ଚାୟତରେ ସଦର ବିଜେପି ପକ୍ଷରୁ ଏକ ବିଶାଳ କର୍ମୀ ସମ୍ମିଳନୀ ଓ ମିଶ୍ରଣ ପର୍ବ ଅନୁଷ୍ଠିତ ହୋଇଯାଇଅଛି । ପ୍ରଧାନମନ୍ତ୍ରୀ ନରେନ୍ଦ୍ର ମୋଦୀଙ୍କ ଗ୍ୟାରେଣ୍ଟିକୁ ଭରସା କରି ସାରା ଓଡିଶାରେ ତୃଣମୂଳ ସ୍ତରରୁ ବହୁ ନେତା ଓ କର୍ମୀ ଭାରତୀୟ ଜନତା ପାର୍ଟିରେ ସାମିଲ ହେଉଛନ୍ତି। ଏହାର ଅନୁରୂପ ବାଲେଶ୍ୱର ସଦର ବିଧାନସଭାରେ ମଧ୍ୟ ବହୁ ବିଜେଡି ଦଳର ନେତା ଏବଂ କର୍ମୀ ବିଜେପି ସଦର ବିଧାୟକ ପ୍ରାର୍ଥୀ ମାନସ କୁମାର ଦତ୍ତଙ୍କ ଦୃଢ ନେତୃତ୍ୱକୁ ସ୍ୱୀକାର କରି ବିଜେପିରେ ଯୋଗ ଦେଉଛନ୍ତି। ନିର୍ବାଚନ ଯେତେ ପାଖେଇ ଆସୁଛି, ତୃଣମୂଳ ସ୍ତରରେ ମାନସ ଦତ୍ତଙ୍କ ଲୋକପ୍ରିୟତା ଆହୁରି ଅଧିକ ମାତ୍ରାରେ ବଢିବାରେ ଲାଗିଛି। ଏହି ପରିପ୍ରେକ୍ଷୀରେ କଷାଫଳରେ ସଦର ବିଜେପି ପକ୍ଷରୁ ଆୟୋଜିତ ମହା ମିଶ୍ରଣ ପର୍ବରେ ବହୁ ବିଜେଡି ଓ କଂଗ୍ରେସ ଦଳର ନେତା ଏବଂ କର୍ମୀ ଦଳ ପରିତ୍ୟାଗ କରି ବିଧିବଦ୍ଧ ଭାବେ ବିଜେପି ପରିବାରରେ ସାମିଲ ହୋଇଛନ୍ତି। ସମସ୍ତ ବନ୍ଧୁଙ୍କୁ ଦଳୀୟ ଉତ୍ତରୀୟ ଓ ଟୋପି ପିନ୍ଧାଯାଇ ଦଳରେ ସାମିଲ କରାଯାଇଥିଲା। ଭାରତର ପ୍ରଧାନମନ୍ତ୍ରୀ ନରେନ୍ଦ୍ର ମୋଦୀଙ୍କ ଜନକଲ୍ୟାଣକାରୀ ଯୋଜନାରେ ଅନୁପ୍ରାଣିତ ହୋଇ ତଥା ରାଷ୍ଟ୍ରୀୟ ସଭାପତି ଜେ.ପି. ନଡ୍ଡା, କେନ୍ଦ୍ରମନ୍ତ୍ରୀ ଧର୍ମେନ୍ଦ୍ର ପ୍ରଧାନ, ରାଜ୍ୟ ସଭାପତି ମନମୋହନ ସାମଲ, ସାଂସଦ ପ୍ରାର୍ଥୀ ପ୍ରତାପ ଚନ୍ଦ୍ର ଷଡଙ୍ଗୀ ଓ ବିଧାୟକ ପ୍ରାର୍ଥୀ ମାନସ କୁମାର ଦତ୍ତଙ୍କ ଦୃଢ କାର୍ଯ୍ୟଦକ୍ଷତା ଏବଂ ନେତୃତ୍ୱ ଉପରେ ଭରସା ରଖି ବହୁ ସଂଖ୍ୟାରେ ବିଜୁ ଜନତା ଦଳର ନେତା ବିଜେପିରେ ଯୋଗଦାନ କରିଛନ୍ତି। ଗତ ଉପ ନିର୍ବାଚନରେ ଶାସକ ଦଳର ପ୍ରତିଶ୍ରୁତି କେବଳ ପ୍ରତିଶ୍ରୁତିରେ ହିଁ ରହିଯାଇଛି। ବାଲେଶ୍ୱର ସଦର ବିଧାନସଭାର ବହୁ ସାଧାରଣ ଲୋକ ଆଜିବି ନିଜ ମୌଳିକ ସୁବିଧାରୁ ବଞ୍ଚିତ ହୋଇଯାଇଛନ୍ତି। ଆଜି ଓଡିଶାରେ ଜନସାଧାରଣ ବିଜୁ ଜନତା ଦଳର ଅତ୍ୟାଚାରରେ ଅତିଷ୍ଠ ହୋଇ ପଡିଲେଣି। ଦୀର୍ଘ ୨୪ ବର୍ଷ ଶାସନରେ ଆଜି ଓଡିଶାରେ ଦୁର୍ନୀତି, ଭ୍ରଷ୍ଟାଚାର ଚରମ ସୀମାରେ ପହଞ୍ଚିଛି। ଦଳରେ ମିଶିଥିବା ଅନୁଭବୀ ନେତା ଓ କାର୍ଯ୍ୟକର୍ତ୍ତାଙ୍କ ଉପସ୍ଥିତି ବୁଥ ସ୍ତରରେ ଦଳର ସାଙ୍ଗଠନିକ ସ୍ଥିତିକୁ ଆହୁରି ଅଧିକ ସୁଦୃଢ କରିବା ସହିତ ଅଧିକରୁ ଅଧିକ ଜନତାଙ୍କ ଆସ୍ଥାଭାଜନ ହେବାରେ ସହାୟକ ହେବା ସହ ବାଲେଶ୍ୱର ସଦରରେ ପରିବର୍ତ୍ତନ ହେବ ବୋଲି ବିଧାୟକ ପ୍ରାର୍ଥୀ ମାନସ ଦତ୍ତ ମତପ୍ରକାଶ କରିଛନ୍ତି ।

ପୂର୍ବତନ ମୁଖ୍ୟମନ୍ତ୍ରୀ ଡଃ. ସଦାଶିବ ତ୍ରିପାଠୀଙ୍କ ରାଜ୍ୟସ୍ତରୀୟ ଜୟନ୍ତୀ

ଭୁବନେଶ୍ୱର,(ସବ୍ୟୁ): ମହାନ ସ୍ୱାଧୀନତା ସଂଗ୍ରାମୀ ତଥା ପୂର୍ବତନ ମୁଖ୍ୟମନ୍ତ୍ରୀ ଡଃ. ସଦାଶିବ ତ୍ରିପାଠୀଙ୍କ ରାଜ୍ୟସ୍ତରୀୟ ଜୟନ୍ତୀ ପାଳନ ଅବସରରେ ପ୍ରତିମୂର୍ତ୍ତିରେ ମାଲ୍ୟାର୍ପଣ ପୂର୍ବକ ଶ୍ରଦ୍ଧାଞ୍ଜଳି ଜ୍ଞାପନ କରାଯାଇଛି । ନେତାମାନେ ପ୍ରତିକ୍ରିୟାରେ କହି ନିର୍ବାଚନ ଆଚରଣ ବିଧି ପାଳନ ପୂର୍ବକ ସୂଚନା ଓ ଲୋକ ସମ୍ପର୍କ ବିଭାଗ ଏବଂ ଶବରୀ ସାଂସ୍କୃତିକ ସଂସଦ, ଭୁବନେଶ୍ୱରଙ୍କ ମିଳିତ ସହଯୋଗରେ କ୍ୟାପିଟାଲ ହସ୍ପିଟାଲ ଛକସ୍ଥିତ ତାଙ୍କ ପ୍ରତିମୂର୍ତ୍ତିରେ ମାଲ୍ୟାର୍ପଣ କରାଯାଇଛି । ଉକ୍ତ କାର୍ଯ୍ୟକ୍ରମରେ ସୂଚନା ଓ ଲୋକ ସମ୍ପର୍କ ବିଭାଗ ନିର୍ଦ୍ଦେଶକ ସରୋଜ କୁମାର

ସାମଲ, ଅତିରିକ୍ତ ନିର୍ଦ୍ଦେଶକ ସନ୍ତୋଷ କୁମାର ଦାସ, ଉପ ନିର୍ଦ୍ଦେଶକ(କ୍ଷେତ୍ର) ସୁଚେତା ପ୍ରିୟଦର୍ଶିନୀ, ସୂଚନା ଅଧିକାରୀ ପ୍ରମୋଦିନୀ ଟେଟେ ପ୍ରମୁଖ ଯୋଗଦେଇ ଶ୍ରଦ୍ଧାଞ୍ଜଳି ଅର୍ପଣ କରିବା ସହ ସ୍ୱର୍ଗତ ତ୍ରିପାଠୀଙ୍କ ସ୍ମୃତି ଚାରଣ କରିଥିଲେ । ଏହି ଅବସରରେ ଶବରୀ ସାଂସ୍କୃତିକ ସଂସଦର ହୃଦୟ ରଞ୍ଜନ ଶତପଥୀ, ଯୁଗ୍ମ ସମ୍ପାଦକ ନୀଳମାଧ ଦାସ, କୋଷାଧ୍ୟକ୍ଷ ଯଶୋବନ୍ତ ଜେନା, ଆଚାର୍ଯ୍ୟ ବିହାର ପରିଷଦର ଭାଗବତ ଦାଶ, ବୁଦ୍ଧିଜୀବୀ, ସମାଜସେବୀ, ବିଭିନ୍ନ ସଂଗଠନର ପ୍ରତିନିଧି ଓ କର୍ମକର୍ତ୍ତା ପ୍ରମୁଖ ଉପସ୍ଥିତ ଥିଲେ ।

ଆଇଏଏସ୍ ଶିକ୍ଷାନବିଶମାନଙ୍କର

ଯୋଜନା ଓ ସଂଯୋଜନ ବିଭାଗ ପରିଦର୍ଶନ

ଭୁବନେଶ୍ୱରତା,(ସବ୍ୟୁ): ଗୋପବନ୍ଧୁ ପ୍ରଶାସନିକ ଏକାଡେମୀରେ ପ୍ରଶିକ୍ଷଣ ନେଉଥିବା ୨୦୨୨ ବ୍ୟାଚର ୬ଜଣ ଓ ୨୦୨୩ ବ୍ୟାଚର ୮ଜଣ ଓଡ଼ିଶା କ୍ୟାଡର ଆଇଏଏସ୍ ପ୍ରୋବେସନର ଶନିବାର ଲୋକସେବା ଭବନରେ ଉନ୍ନୟନ କମିଶନର-ତଥା ଅତିରିକ୍ତ ମୁଖ୍ୟ ଶାସନ ସଚିବ ଅନୁଗର୍ଗଙ୍କୁ ସାକ୍ଷାତ କରିଥିଲେ । ଏହି ଅବସରରେ ଆଇଏଏସ୍ ପ୍ରଶିକ୍ଷାର୍ଥୀମାନଙ୍କୁ ନିରନ୍ତର ବିକାଶଲକ୍ଷ୍ୟ (ଏସଡିଜି) ଏବଂ ଜାତୀୟ ବହୁମୁଖୀ ଦାରିଦ୍ର୍ୟ ସୂଚକାଙ୍କ ରବି ଭିନ୍ନ ଜଟିଳ ତଥା

ଗୁରୁତ୍ୱପୂର୍ଣ୍ଣ ପ୍ରସଙ୍ଗରେ ବିସ୍ତୃତ ଭାବେ ଅବଗତ କରାଯାଇଥିଲା । ଏଜେଣ୍ଡା-୨୦୩୦ର କାର୍ଯ୍ୟକାରିତା ଦିଗରେ ପ୍ରଶାସନ ପକ୍ଷରୁ ନିଆଯାଇଥିବା ପଦକ୍ଷେପ ତଥା ରାଜ୍ୟ ଯୋଜନା ଓ ସଂଯୋଜନ ବିଭାଗ ଅଧୀନରେ ଥିବା ବିଭିନ୍ନ ଯୋଜନା ଓ କାର୍ଯ୍ୟକ୍ରମ ସମ୍ପର୍କରେ ସେମାନଙ୍କୁ ଅବଗତ କରାଯାଇଥିଲା । ଉନ୍ନୟନ କମିଶନର ତଥା ଅତିରିକ୍ତ ମୁଖ୍ୟଶାସନ ସଚିବ ଶ୍ରୀମତୀ ଗର୍ଗ ନାଗରିକ-କୈନ୍ଦ୍ରିକ ଶାସନ ଉପରେ ଆଲୋକପାତ କରିବା ସହ ଅଧିକାରୀ ପ୍ରଶିକ୍ଷାର୍ଥୀମାନେ ପ୍ରଶିକ୍ଷଣ ପରେ ଆଗାମୀ ଦିନରେ ବିଭିନ୍ନ ପଦ ପଦବୀରେ ନିଜର ପ୍ରଶାସନିକ ଦାୟିତ୍ୱ ନିର୍ବାହ କରିବାକୁଥିବା ବେଳେ ନିରନ୍ତର ବିକାଶ ଲକ୍ଷ୍ୟ ରଖି ସେମାନେ ଅନ୍ତର୍ଭୁକ୍ତି କରଣ, ସମାନତାର ନୀତିକୁ ବଜାୟ ରଖିବା ଉପରେ ଗୁରୁତ୍ୱାରୋପ କରିଥିଲେ ।

ଜୟପୁର ଆସନ ପାଇଁ ବିଜେପିର ପ୍ରାର୍ଥୀ ଘୋଷଣା

ଜୟପୁର: ଜୟପୁର ଆସନ ପାଇଁ ବିଜେପି ପ୍ରାର୍ଥୀ ଘୋଷଣା କରିଛ । ଗୌତମ ସାମନ୍ତରାୟଙ୍କ ଉପରେ ଦଳ ପୁଣି ଥରେ ଭରସା ରଖିଛି । ଚଳିତ ବିଧାନସଭା ନିର୍ବାଚନରେ ଗୌତମକୁ ବିଜେପି ଜୟପୁର ଆସନ ପାଇଁ ଟିକେଟ୍ ଦେଇଛି । କଂଗ୍ରେସରୁ ବିଧାୟକ ତାରାପ୍ରସାଦ ବାହିନୀପତି ପ୍ରାର୍ଥୀ ହୋଇଥିବାବେଳେ ଓ ପୂର୍ବତନ ମନ୍ତ୍ରୀ ରବି ନାରାୟଣ ନନ୍ଦଙ୍କ ସ୍ତ୍ରୀ ଇନ୍ଦିରା ନନ୍ଦଙ୍କୁ ବିଜେଡି ଟିକେଟ୍ ଦେଇଛି । ଫଳରେ ଚଳିତ ନିର୍ବାଚନରେ ଜୟପୁରରେ ତ୍ରିମୁଖୀ ଲଢେଇ ହେବ ବୋଲି ଚର୍ଚ୍ଚା ହେଉଛି।

ସାଧାରଣ ନିର୍ବଚାନ-୨୦୧୯ରେ ଜୟପୁର ଆସନରେ ବିଜେଡିରୁ ରବି ନାରାୟଣ ନନ୍ଦ, ବିଜେପିରୁ ଗୌତମ ସାମନ୍ତରାୟ ଓ କଂଗ୍ରେସରୁ ତାରାବାହିନୀ ପତି ଅବତୀର୍ଣ୍ଣ ହୋଇଥିଲେ । ତାରାପ୍ରସାଦ ବାହିନୀପତିଙ୍କୁ ୫୯,୭୮୫ ଖଣ୍ଡ ଭୋଟ୍ ମିଳିଥିଲା । ରବିନାରାୟଣ ନନ୍ଦ ୫୪,୩୩୪ ଖଣ୍ଡ ଭୋଟ୍ ପାଇଥିଲେ । ତାରା ବାହିନୀପତି ୫୪୫୧ ଖଣ୍ଡ ଭୋଟ୍ ବ୍ୟବଧାନରେ ବିଜୟୀ ହୋଇଥିଲେ । ଗୌତମ ସାମନ୍ତରାୟ ତୃତୀୟ ସ୍ଥାନରେ ଥିଲେ ।

ମା' ନାରାୟଣୀ ମହିଳା ସମିତି ପକ୍ଷରୁ ଜଳସେବା

କଟକ, (ସ୍ୱପ୍ନ): ପ୍ରବଳ ଗ୍ରୀଷ୍ମ ପ୍ରବାହକୁ ଆଖି ଆଗରେ ରଖି ରାସ୍ତାରେ ଯାତାୟତ କରୁଥିବା ପଥଚାରୀମାନଙ୍କ ପାଇଁ ସ୍ଥାନୀୟ ୫୩ନଂ ୱାର୍ଡର ମା' ନାରାୟଣୀ ମହିଳା ଆରୋଗ୍ୟ ସମିତି ପକ୍ଷରୁ ଅନ୍ଦରପୁର ସ୍ଥିତ ଅଙ୍ଗନବାଡି କେନ୍ଦ୍ର ଠାରେ ଦହିପାଣି ବଣ୍ଟନ କରାଯାଇଛି । ଲୋକେ ଅତି ଉତ୍ସୁକତାର ସହ ଏହି ପାଣି ପିଇ ତୃଷ୍ଣା ମେଣ୍ଟାଉଥିବା ଦେଖିବାକୁ ମିଳିଥିଲା । ଏହି ଜଳସେବା କାର୍ଯ୍ୟକ୍ରମରେ ୱାର୍ଡ କର୍ପୋରେଟର ଅରବିନ୍ଦ ଜେନା ମୁଖ୍ୟଅତିଥି ଭାବେ ଯୋଗଦେଇ ଏହି ଜଳସେବାକୁ ଉଦ୍‌ଘାଟନ କରିବା ସହ ଖରା ଦିନେ ଏପରି କାର୍ଯ୍ୟର ପ୍ରଶଂସା କରିଥିଲେ । ଏହି କାର୍ଯ୍ୟକ୍ରମରେ ଅମର ସାମନ୍ତରାୟ, ସମିତିର ସଭାପତି ସୂର୍ଯ୍ୟମଣି ସ୍ୱାଇଁ, ସମ୍ପାଦକ ମିତାରାଣୀ ମହାନ୍ତି, କୋଷାଧ୍ୟକ୍ଷ ସୁଜାତା ସ୍ୱାଇଁ, ବିଦ୍ୟୁତପ୍ରଭା ଭଦ୍ର, ବାସନ୍ତି ସ୍ୱାଇଁ, ଦିପ୍ତିମୟୀ ଧଳ, ପୁଷ୍ପାଳି ମହାନ୍ତି, ମାନୀ ସୁପ୍ରଭା ବଳ, ଉଷାରାଣୀ ସାହୁ, ମନୋରମା ସାହୁ, ଜ୍ୟୋତ୍ସ୍ନାରାଣୀ ମହାପାତ୍ରଙ୍କ ସମେତ ବହୁକର୍ମକର୍ତ୍ତା ଉପସ୍ଥିତ ରହି ଦହି ପାଣି ବଣ୍ଟନ କରିଥିଲେ ।

ବିଜେପି ବିଧାୟକ ପ୍ରାର୍ଥୀଙ୍କୁ ତିନି ପୂର୍ବ ବିଧାୟକ ପ୍ରାର୍ଥୀଙ୍କ ବିରୋଧ

ବାଙ୍କୀ, (ସବ୍ୟୁ) :କଟକ ସଂସଦୀୟ କ୍ଷେତ୍ର ଅଧିନସ୍ଥ ବାଙ୍କୀ ବିଧାନସଭା ନିର୍ବାଚନ ମଣ୍ଡଳୀ ରତିନି ପ୍ରମୁଖ ଦଳର ପ୍ରାର୍ଥୀ ସେମାନଙ୍କର ନାମଘୋଷଣା କରିଛନ୍ତି ବିଜେପି ପକ୍ଷରୁ ପ୍ରାର୍ଥୀ ବାରଙ୍ଗ ଜୋନ ଜିଲ୍ଲା ପରିଷଦ ସଭ୍ୟ ତୁଷାର କାନ୍ତ ଚକ୍ରବର୍ତ୍ତୀ ଙ୍କୁ ଟିକେଟଦେଇଛି । ଟିକେଟ ପାଇ ତୁଷାର ପ୍ରଚାର ଆରମ୍ଭ କରିଦେଇ ଥିବା ବେଳେ ପୂର୍ବ ନିର୍ବାଚନମାନଙ୍କ ରେ ପ୍ରାର୍ଥୀ ହୋଇ ପରାଜୟ ବରଣକରିଥିବା ପ୍ରାର୍ଥୀ ମାନେ ଏବେ ବର୍ତ୍ତମାନ ର ପ୍ରାର୍ଥୀ ତୁଷାର କାନ୍ତ ଚକ୍ରବର୍ତ୍ତୀ ଙ୍କୁ ସହଯୋଗ କରିବେ ନାହିଁ ବୋଲି ଡମପଡ଼ାବ୍ଲକ୍ ଅନ୍ତର୍ଗତ ମାଆ ଅରାଚଣ୍ଡି ଙ୍କ ପୀଠରେ ଏକ ବୈଠକ ଜରିଆରେ ଘୋଷଣା କରିଛନ୍ତି । ଯେହେତୁ ବିଜେପି ଦଳ ଉପଯୁକ୍ତ ପ୍ରାର୍ଥୀସମନ୍ୱୟ ରକ୍ଷା କରି ଦେଇ ପାରିଲା ନାହିଁ ତେଣୁ ତାଙ୍କୁ ବିରୋଧ କରିବା ପାଇଁ ରଣ ହୁଙ୍କାର ଦେଇଛନ୍ତି କର୍ମୀ ଓ ନେତା ମାନେ । ବାଙ୍କୀର ବିଜେପି ଟିକେଟ ବିକ୍ରୀ ହୋଇଛି ବୋଲି ସିଧାସଳଖ ଅଭିଯୋଗ କରିଛନ୍ତି ସମସ୍ତେ । ୧୯୯୫ମସିହାରେ ପ୍ରାର୍ଥୀ ହେଇଥିବା ସୁବଳବେହେରା,୨୦୦୯ ରେ ପ୍ରାର୍ଥୀ ହୋଇ ଥିବା ଅଜୟ କୁମାର ସ୍ୱାଇଁ,୨୦୧୪ ଓ ୨୦୧୯ ସଧାରଣ ନିର୍ବାଚନ ରେ ପ୍ରାର୍ଥୀ ହେଇଥିବା ଶୁଭ୍ରାଂଶୁ ମୋହନ ପାଢ଼ୀ ଏକାଠି ହୋଇ ତୁଷାର ଙ୍କୁ ବିରୋଧ କରାଯିବା ପାଇଁ ସ୍ଥିର କରାଯାଇଛି । ଡମପଡ଼ା ମଣ୍ଡଳ ସଭାପତି ଙ୍କ ଆହ୍ୱାନକ୍ରମେ ଶତାଧିକ ଦଳୀୟ କର୍ମୀ ଏକାଠି ହୋଇ ଥିଲେ । ବିଶେଷ କରି ୨୦୧୯ ନିର୍ବାଚନ ରେ ବିଜେପି ପ୍ରାର୍ଥୀ ଶୁଭ୍ରାଂଶୁ ମୋହନ ପାଢ଼ୀ୩୨ହଜାର ରୁ ଉର୍ଦ୍ଧ୍ୱ ଭୋଟ ପାଇଥିବା ବେଳେ ଦଳ ଏଥର ପ୍ରାର୍ଥୀ ନିଶ୍ଚୟ କରିବ ବୋଲି ଆଶା ରଖି ଥିଲେ ଶୁଭ୍ରାଂଶୁ ଓ ତାଙ୍କ ସମର୍ଥକ । ରାଜ୍ୟ ବିଜେପି ଶୀର୍ଷ ନେତୃତ୍ୱ ଟିକେଟ ପରିବର୍ତ୍ତନ କରିବେ ବୋଲି ପ୍ରତିଶ୍ରୁତି ଦେଇଥିଲେ । ମାତ୍ର ତାହା କାର୍ଯ୍ୟକାରୀ ନହେବାରୁ ବାଧ୍ୟ ହୋଇ ହଜାର ହଜାର ବିଜେପି କର୍ମୀ ଏକାଠି ହୋଇ ତୁଷାର ଙ୍କୁ ବିରୋଧ କରିବା ପାଇଁ ଅଣ୍ଟା ଭିଡିଛନ୍ତି । ତେବେ ବାଙ୍କୀ

ଅଚଳ ର ଲୋକ ଙ୍କୁ ବିଜେପି ପ୍ରାର୍ଥୀ ନ ଦେଇ ଆଠ ଗୋଟି ପଞ୍ଚାୟତ ରୁ ପ୍ରାର୍ଥୀ ଦେବାରୁ ସମସ୍ତେ ବିରୋଧ କରିବା ପାଇଁ ସ୍ଥିରକରିଛନ୍ତି । ସବୁ ମଣ୍ଡଳ ସଭାପତି ଓ କାର୍ଯ୍ୟକର୍ତ୍ତା ଶୁଭ୍ରାଂଶୁ ଙ୍କ ସମର୍ଥକ ହେଇଥିବାରୁ ତୁଷାର ଙ୍କ ପାଖରେ ବାଙ୍କୀ ର କୌଣଷିକାର୍ଯ୍ୟକର୍ତ୍ତା ନାହାଁନ୍ତି । ତେବେ ତୁଷାର ଙ୍କ ଭୋଟ ହାର ବହୁ ପରିମାଣ ର କମିଯିବ ବୋଲି ସାଧାରଣରେ ଚର୍ଚ୍ଚା ଜୋର ଧରିଛି । ଏହିବୈଠକ ରେ ସୁବଳ ବେହେରା, ଅଜୟ କୁମାର ସ୍ୱାଇଁ, ଶୁଭ୍ରାଂଶୁ ମୋହନ ପାଢ଼ୀ, ସିଦ୍ଧେଶ୍ୱର ପାଇକରାୟ, ସ୍ୱାଧୀନ ପ୍ରାର୍ଥୀ ଭାବେଲଢ଼ିଥିବା ଉତ୍କଳ କେଶରୀ ମନ୍ତ୍ରୀ,ବାବୁ ମହାପାତ୍ର,ସମେତ ଶତାଧିକ ବିଜେପି କର୍ମୀ ଉପସ୍ଥିତ ଥିଲେ ।

ଫଗୋଳ ଓ ଜୟରାମପୁର ପଞ୍ଚାୟତର ବହୁ ବିଜେପି ଓ କଂଗ୍ରେସ କର୍ମୀ ବିଜେଡ଼ିରେ ମିଶିଲେ

ନିଶ୍ଚିନ୍ତକୋଇଲି,(ସବ୍ୟୁ): ମାହାଙ୍ଗା ନିର୍ବାଚନ ମଣ୍ଡଳୀ ଅନ୍ତର୍ଗତ ନିଶ୍ଚିନ୍ତକୋଇଲି ବ୍ଲକ ଅଧିନ ଫଗୋଳ ଓ ଜୟରାମପୁର ପଞ୍ଚାୟତର ବହୁ ସଂଖ୍ୟାରେ ବିଜେପି ଓ କଂଗ୍ରେସ କର୍ମୀ ବିଜୁ ଜନତା ଦଳରେ ଯୋଗ ଦେଇଛନ୍ତି । ଏହି ଅବସରରେ ନିଶ୍ଚିନ୍ତକୋଇଲି ତହସିଲ ଛକ ବିଜେଡ଼ି କାର୍ଯ୍ୟାଳୟରେ ଏକ ମିଶ୍ରଣ ପର୍ବ ଅନୁଷ୍ଠିତ ହୋଇଯାଇଛି । ମୁଖ୍ୟମନ୍ତ୍ରୀ ନବୀନ ପଟ୍ଟନାୟକଙ୍କ ବିକାଶମୂଳକ କାର୍ଯ୍ୟରେ ଅନୁପ୍ରାଣିତ ହୋଇ ଏବଂ ପୂର୍ବତନ ମନ୍ତ୍ରୀ ତଥା ମାହାଙ୍ଗା ବିଧାୟକ ପ୍ରତାପ ଜେନାଙ୍କ ଦୃଢ ନେତୃତ୍ୱରେ ଆସ୍ଥା ଓ ଭରସା ପ୍ରକଟ କରି ଫଗୋଳ ଓ ଜୟରାମପୁର ପଞ୍ଚାୟତର ସେକ୍ ଇନ୍ତିୟାଜ୍, ସେକ୍ ମୁନସବ୍, ମୀର ଫୟାଜ,ମୀର ଜମିଲି, ମୀର ମୁମତାଜ୍, ମୀର ଆଲାମ୍, ମୁକ୍ତାର ଖାଁ, ମୀର ଜଲାଲ, ସେକ୍ ଜାକିର, ସେକ୍ ବଶୋ,ସେକ୍ ରାହିଲ, ମୀର ହୀରା,ସେକ୍ ଭୁଟୁ, ସେକ୍ ସାଜନ,ସାହିଲ, କମିଲ,ଫାରକ ଉଦ୍ଦିନ୍,ସେକ୍ ଫୁରକାନ୍, ବିଷ୍ଣୁ ରଣ ମଲିକ, ଆଶିଷ କୁମାର ନାୟକ,ୱାର୍ଡ଼ ସଭ୍ୟ ଦିଲନ ସାହୁ,ଅଜୟ ସାମଲ,କାହ୍ନୁ ସାମଲ,ୱାର୍ଡ଼ ସଭ୍ୟ ବୁକା ସାମଲ,କୈଳାସ ବେହେରା, ସୁନାକର ବେହେରା,କାଳିନ୍ଦୀ ବେହେରା,ମହେନ୍ଦ୍ର ସେଠୀ,ରାଜକିଶୋର ବେହେରା, ଅର୍ପଣ ଦାସ,ତ୍ରିଲୋଚନ ଦାସ,ମାନିନୀ ଦାସ,ଶକୁନ୍ତଳା ଦାସ,ଲକ୍ଷ୍ମୀପ୍ରିୟା ଦାସ,କବିତା ବେହେରା,କଲ୍ୟାଣୀ ସେଠୀ,ଡ଼ଲି ବେହେରା,ସୁମୋନିଲ ବେହେରା,ରେଣୁକା ବେହେରା,ମୀନାକ୍ଷୀ ବେହେରା, ମାମାଲି ମଲିକ,ସେକ୍ ଅବଦୁଲ ରସିଦ୍ ଙ୍କ ସମେତ ବହୁ ବିଜେପି ଓ କଂଗ୍ରେସ କର୍ମୀ ଦଳ ପରିତ୍ୟାଗ କରି ବିଜେଡ଼ିରେ ସାମିଲ ହୋଇଛନ୍ତି । ବିଧାୟକ ପ୍ରତାପ ଜେନା ସମସ୍ତ କର୍ମୀମାନଙ୍କୁ ଦଳୀୟ ଉତ୍ତରୀୟ ଓ ପୁଷ୍ପଗୁଚ୍ଛ ଦେଇ ସ୍ୱାଗତ କରିବା ସହିତ ଅଧିକରୁ ଅଧିକ ବିକାଶମୂଳକ କାର୍ଯ୍ୟ ପାଇଁ ମୁଖ୍ୟମନ୍ତ୍ରୀ ନବୀନ ପଟ୍ଟନାୟକଙ୍କ ହାତମୁଠାକୁ ଟାଣ କରିବାକୁ ପଡ଼ିବ ଯାହାପାଇଁ ସମସ୍ତ କର୍ମୀମାନେ ଢ଼ବଲ ଶଙ୍ଖରେ ବିପୁଳ ସଂଖ୍ୟାରେ ମୋହର ମାରି ଜୟଯୁକ୍ତ କରିବା ପାଇଁ ସହଯୋଗର ହାତ ବଢାଇବାକୁ ପ୍ରକାଶ କରିଛନ୍ତି । ଏହି ମିଶ୍ରଣ ପର୍ବରେ ବିଜେଡ଼ି ବିଧାୟକ ପ୍ରାର୍ଥୀ ଅଙ୍କିତ ପ୍ରତାପ ଜେନା, ବ୍ଲକ ଅଧ୍ୟକ୍ଷା ରୋଜି ସେଠୀ, ବ୍ଲକ ଉପାଧ୍ୟକ୍ଷ ଅଶୋକ କୁମାର ଓଝା, ବ୍ଲକ ବିଜେଡ଼ି ସଭାପତି ରମାକାନ୍ତ ମହାନ୍ତି, ପ୍ରାକ୍ତନ ଅଧ୍ୟକ୍ଷ ଗିରିଶରଂଜନ ମହାପାତ୍ର ଙ୍କ ସମେତ ପଞ୍ଚାୟତର ବିଜେଡ଼ି ନେତୃବୃନ୍ଦ ଉପସ୍ଥିତ ଥିଲେ ।

ବିଜେପି ବିଧାୟକ ପ୍ରାର୍ଥୀ କୃଷ୍ଣ ଚନ୍ଦ୍ର ନାୟକଙ୍କ ନାମାଙ୍କନ ପତ୍ର ଦାଖଲ

ଛତ୍ରପୁର,(ସବ୍ୟୁ): ଛତ୍ରପୁର ବିଧାନସଭା ପାଇଁ ବିଜେପି ଦଳ ପକ୍ଷରୁ ବିଧାୟକ ପ୍ରାର୍ଥୀଭାବେ କୃଷ୍ଣ ଚନ୍ଦ୍ର ନାୟକ ଶନିବାର ଦିନ ନାମାଙ୍କନ ପତ୍ର ଦାଖଲ କରିଛନ୍ତି । ଛତ୍ରପୁର ସ୍ଥିତ ଉପ ଜିଲ୍ଲାପାଳଙ୍କ କାର୍ଯ୍ୟାଳୟରେ ରିଟର୍ଣ୍ଣିଂ ଅଫିସର ତଥା ଛତ୍ରପୁର ଉପଜିଲ୍ଲାପାଳ ଦେବଦତ୍ତ ମହାନ୍ତ ଙ୍କ ନିକଟରେ ନାମାଙ୍କନ ପତ୍ର ଦାଖଲ କରିଛନ୍ତି । ସେ ସ୍ଥାନୀୟ ବିଜେପି କାର୍ଯ୍ୟାଳୟରୁ ନିଜ ସମର୍ଥକ ମାନଙ୍କ ଗହଣ ରେ ଆସି ତାଙ୍କ ନାମାଙ୍କନ ପତ୍ର ଦାଖଲ କରିଛନ୍ତି । ଗତ ୨୦୧୪ନିର୍ବାଚନରେ ସେ ସିପିଆଇ ଦଳ ପକ୍ଷରୁ ପ୍ରାର୍ଥୀ ହୋଇ ନିର୍ବାଚନ

ଲଢ଼ି ପରାସ୍ତ ହୋଇଥିବା ବେଳେ ଚଳିତ ନିର୍ବାଚନ ରେ ବିଜେପି ଦଳର ପ୍ରାର୍ଥୀ ଭାବେ ସେ ନିର୍ବାଚନୀ ମୈଦାନ କୁ ଓହ୍ଲାଇଛନ୍ତି ।

ବେଗୁନିଆରେ କଂଗ୍ରେସର ବିଶାଳ ଶୋଭାଯାତ୍ରା

ବୋଲଗଡ଼, (ସ. ବ୍ୟୁ) ରବିବାର ଦିନ ପ୍ରବଳ ଗ୍ରୀଷ୍ମ ପ୍ରବାହକୁ ଖାତିର ନକରି ଭୁବନେଶ୍ୱର ସଂସଦୀୟ କ୍ଷେତ୍ର ଅନ୍ତର୍ଗତ ୧୧୬ ବେଗୁନିଆ ବିଧାନସଭା ଆସନ ରେ କଂଗ୍ରେସ ନିଜର ଶକ୍ତି ପ୍ରଦର୍ଶନ କରିଛି । ପୂର୍ବତନ ମୁଖ୍ୟମନ୍ତ୍ରୀ ଜାନକୀ ବଲ୍ଲଭ ପଟ୍ଟନାୟକ ଙ୍କ ଶ୍ରାଦ୍ଧ ବାର୍ଷିକୀ ଅବସରରେ, କଂଗ୍ରେସ ଦଳ ର ବିଧାୟକ ପ୍ରାର୍ଥୀ ପୃଥ୍ୱୀ ବଲ୍ଲଭ ପଟ୍ଟନାୟକ ଏବଂ ଭୁବନେଶ୍ୱର ସଂସଦୀୟ କ୍ଷେତ୍ର ର ସାଂସଦ ପ୍ରାର୍ଥୀ ଶ୍ରୀ ୟାସିର ନୱାଜ ଏକ ବିଶାଳ ବାଇକ୍ ଶୋଭାଯାତ୍ରା ରେ ନିଜର ଶକ୍ତି ଏବଂ ପ୍ରଚାର ଆରମ୍ଭ କରିଥିଲେ । ବେଗୁନିଆ ବ୍ଲକ ର ସରୁଅ ଠାରୁ ୧୫୦୦ ରୁ ଉର୍ଦ୍ଧ୍ୱ ମୋଟରସାଇକେଲ ଶୋଭାଯାତ୍ରା ରେ ବାହାରି ୫୭ ନମ୍ବର ଖୋର୍ଦ୍ଧା ବଲାଙ୍ଗୀର ଜାତୀୟ ରାଜପଥ ଉପରେ ବୋଲଗଡ଼ ବ୍ଲକ ର ଶେଷ ସୀମା ୪୦ କି. ମି ଦୂର ଦିଘିରୀ ଠାରେ ପହଞ୍ଚିଥିଲେ

ଲିଜ୍ ନଥାଇ ଚାଲିଛି ବେଆଇନ ବ୍ଲାଷ୍ଟିଂ, ପ୍ରତିକାର ଦାବି

ବୁଗୁଡ଼ା, (ସବ୍ୟୁ): କୌଣସି ଲିଜ୍ ନଥାଇ ପାହାଡ଼ରେ ବେଆଇନ ବ୍ଲାଷ୍ଟିଂ ଚାଲୁଛି ଏବଂ ପ୍ରତିଦିନ ଟ୍ରିପ ଟ୍ରିପ ପଥର ବୁହା ହେଉଛି । ବେଆଇନ ଭାବେ ଏମିତି କାମ ବୁଗୁଡ଼ା ବ୍ଲକ ମାଣିତରା ଗ୍ରାମ ନିକଟରେ ଥିବା ଭାଲୁ ପାହାଡ଼ରେ ଚାଲିଛି। ଏହି ପାହାଡ଼ କାହାକୁ ଲିଜ ଦିଆ ଯାଇନଥିଲେ ମଧ୍ୟ ମାଫିଆ ଗୋଷ୍ଠୀ ଏଠାରେ ବେଆଇନ ବ୍ଲାଷ୍ଟିଂ କରି ଟ୍ରାକ୍ଟରରେ ପଥର ଚାଲାଣ କରୁଥିବା ଦେଖିବାକୁ ମିଳିଛି। ଉକ୍ତ ପାହାଡ଼ରେ ବହୁ ସଂଖ୍ୟକ ମୟୁର ରହୁଥିବାରୁ ସେମାନଙ୍କ ସୁରକ୍ଷାକୁ ଦୃଷ୍ଟିରେ ରଖି ଏହି ପାହାଡ଼ ଲିଜ ଦିଆଯାଉନଥିବା ବେଳେ ଏହାର ସୁଯୋଗ ନେଇ ମାଫିଆମାନେ ବେଆଇନ ଭାବେ ପଥର ବ୍ଲାଷ୍ଟିଂ କରି ଚୋରା ଚାଲାଣ କରୁଥିବା ଅଭିଯୋଗ ହୋଇଛି। ବାରମ୍ବାର ଅଭିଯୋଗ କଲେ ମଧ୍ୟ ଠିକ୍ ସମୟରେ ପୋଲିସ କିମ୍ବା ପ୍ରଶାସନ ପହଞ୍ଚୁ ନଥିବା ନେଇ ଗ୍ରାମବାସୀ ଅଭିଯୋଗ କରିଛନ୍ତି। ଏଇ କିଛି ଦିନ ତଳେ ଏହି ପାହାଡ଼ରୁ ପଥର ଚୋରା ଚାଲାଣ ବେଳେ ବୁଗୁଡ଼ା ପୋଲିସ ଗୋଟିଏ ଟ୍ରାକ୍ଟରକୁ ଜବତ କରିଥିଲା । ତେବେ ପରବର୍ତ୍ତୀ ସମୟରେ ଫାଇନ ଆଦାୟ କରି ଉକ୍ତ ଟ୍ରାକ୍ଟରଟିକୁ ଛାଡି ଦିଆଯାଇଥିଲା । ପୂର୍ବରୁ ବନ ବିଭାଗ କର୍ମଚାରୀ ଘଟଣା ସ୍ଥଳରୁ ବେଲଚା, କଡେଇ ଆଦି ଜବତ କରିଥିବା ବେଳେ ଆଜି ସକାଳେ ବନ ବିଭାଗ ଓ ତହସିଲ କର୍ମଚାରୀ ମିଳିତ ଭାବେ ଯାଇ ଚଢାଉ କରିଥିଲେ ହେଁ ପୂର୍ବ ସୂଚନା ପାଇ ମାଫିଆମାନେ ଚମ୍ପଟ ମାରିଥିଲେ। ମାଇନିଙ୍ଗ ବିଭାଗ ଅଧୀନରେ ଆସୁଥିବା ଉକ୍ତ ପାହାଡ଼ର ସୁରକ୍ଷା ପାଇଁ ମାଇନିଙ୍ଗ ବିଭାଗର କୌଣସି ଅଧିକାରୀ କିମ୍ବା କର୍ମଚାରୀ ବୁଗୁଡ଼ାରେ ରହୁ ନଥିବାରୁ ମାଫିଆମାନେ ସକ୍ରିୟ ହୋଇ ଉଠୁଥିବା ଅଭିଯୋଗ ହେଉଛି। ଏଥିପ୍ରତି ଉଚ୍ଚ କର୍ତ୍ତୃପକ୍ଷ ଦୃଷ୍ଟି ଦେବାକୁ ସାଧାରଣରେ ଦାବି ହେଉଛି ।

ସୋହନ୍‌ଙ୍କ ସ୍ମୃତିରେ ରକ୍ତଦାନ ଶିବିର, ୬୬୩ ୟୁନିଟ୍ ସଂଗ୍ରହ

ବ୍ରହ୍ମପୁର, (ସବ୍ୟୁ): ସ୍ଥାନୀୟ ଅଶୋକ ନଗର ଷଷ୍ଠ ଲାଇନ ନିବାସୀ ଶିବରାମ ପାତ୍ରଙ୍କ କନିଷ୍ଠପୁତ୍ର ଏ.ସୋହନ ପାତ୍ରଙ୍କ ସ୍ମୃତି ଉଦ୍ଦେଶ୍ୟରେ ଏକ ସ୍ୱେଚ୍ଛାକୃତ ବିଶାଳ ରକ୍ତଦାନ ଶିବିର ଅନୁଷ୍ଠିତ ହୋଇଯାଇଛି । ଏହି ଶିବିରରେ ମୋଟ ୬୬୩ଟି ରକ୍ତ ୟୁନିଟ ସଂଗ୍ରହ ହୋଇଛି । ଏହି ଶିବିରରେ ଜିଲ୍ଲା ବିଜେଡ଼ି ସଭାପତି ଡ଼ା ରମେଶ ଚନ୍ଦ୍ର ଚ୍ୟାଉ ପଟ୍ଟନାୟକ, ଗୋପାଳପୁର ନିର୍ବାଚନ ମଣ୍ଡଳୀର ବିଧାୟକ ପାର୍ଥୀ ବିକ୍ରମ କୁମାର ପଣ୍ଡା, ମେୟର ସଂଘମିତ୍ରା ଦଳାଇ, ସୁବାସ ମହାରଣା, ଅର୍ବାନ ବ୍ୟାଙ୍କ ସଭାପତି ଆର ମୁରଲୀ ମୋହନ, ମୁକୁନ୍ଦ ଗୌଡ଼ କର୍ପୋରେଟର ତିରୁପତି ପାତ୍ର, ସୁରେନ୍ଦ୍ର ମହାରଣା, ପ୍ରମୋଦ ମହାପାତ୍ର, ଡ଼େପୁଟି ମେୟର ଇ ବିବେକ ରେଡ଼ି, ଗୋପାଳପୁର ଏନଏସି ଅଧ୍ୟକ୍ଷ ଏ ଜାନକୀ ରାମ, ସରପଞ୍ଚ ଅଜିତ ରାଉଳ, ରଙ୍ଗେଇଲୁଣ୍ଡା ବ୍ଲକ ସଭାପତି, ଅଧକ୍ଷା ବହୁ ସରପଞ୍ଚ ଓ ସମିତିସଭ୍ୟ ସମେତ ବହୁମାନ୍ୟଗଣ ବ୍ୟକ୍ତି ସାମିଲ ହୋଇ ସୋହନଙ୍କ ଫୋଟଚିତ୍ରରେ ପୁଷ୍ପମାଲ୍ୟ ଅର୍ପଣ କରିଥିଲେ। ସ୍ୱର୍ଗତ ସୋହନଙ୍କ ଆଜି ୧୨ତମ ଦିନ। ଏହାକୁ ସ୍ମରଣ କରିବା ଏବଂ ସୋହନଙ୍କ ସ୍ମୃତିକୁ ସମ୍ମାନ ଦେବସହ ରକ୍ତ ଆବଶ୍ୟକ କରୁଥିବା ଲୋକଙ୍କୁ ରକ୍ତଦାନ କରି ଜୀବନ ବଞ୍ଚେଇବା ଏହି ଶିବିର ଲକ୍ଷ୍ୟ ବୋଲି ସ୍ୱର୍ଗତ ସୋହନଙ୍କ ପରିବାର ଲୋକେ କହିଛନ୍ତି। ସ୍ୱର୍ଗତ ସୋହନଙ୍କ ପିତା ଏ.ଶିବରାମ ପାତ୍ର, ବଡ଼ ବାପା ଏଜୟରାମ ପାତ୍ର, ଦାଦା ଏ.ସନ୍ତୋଷ, ଜେଜେବାପା ଜେଜେମା, ଖୁଡ଼ିଙ୍କ ସମେତ ପରିବାର ବର୍ଗସାମିଲ ଥିଲେ ।

କନିସି ଅଞ୍ଚଳରେ ବେଆଇନ ପ୍ଲଟିଙ୍ଗ ଜିଲ୍ଲାପାଳଙ୍କୁ ଫେରାଦ ହେବାକୁ ମେଳି

ରଙ୍ଗେଇଲୁଣ୍ଡା, (ସବ୍ୟୁ): ଗୋଲଛରା ଥାନା ଅନ୍ତର୍ଗତ କନିସି ନିକଟରେ ବେଆଇନ ପ୍ଲଟିଙ୍ଗକୁ ନେଇ ଅଞ୍ଚଳରେ ଚାଷୀଙ୍କ ମଧ୍ୟରେ ଅସନ୍ତୋଷ ବଢିବାରେ ଲାଗିଛି, ଫଳରେ ସହ ସହ ଚାଷୀ ଗଞ୍ଜାମ ଜିଲ୍ଲାପାଳଙ୍କ ନିକଟରେ ଅଭିଯୋଗ କରିବେ ବୋଲି ଜଣାପଡିଛି। କନିସି ନିକଟସ୍ଥ ହିଞ୍ଜଳାପଲ୍ଲୀ ମୌଜାର ଖାତା ନମ୍ବର ୪୮୫/୨୧୯,ପ୍ଲଟ ନମ୍ବର ୧୮୯, ଖାତା ନମ୍ବର ୪୮୫/୪୩୬, ପ୍ଲଟ ନମ୍ବର ୪୮୫/୪୦୬, ପ୍ଲଟ ନମ୍ବର ୨୬୭, ଖାତା ନମ୍ବର ୪୮୫/୪୫୧, ପ୍ଲଟ ନମ୍ବର ୧୭୧, ଏମିତି ପ୍ରାୟ କୋଡିଏ ଏକର ଜମି କୁ ଘର ବାରି କିସମ ପରିବର୍ତନ ନ କରି ପ୍ଲଟ କରି ବିକ୍ରି କରିବାର ସାଙ୍ଘାତିକ ଅଭିଯୋଗ ହେଉଛି । ଯାହାକି ସମ୍ପୂର୍ଣ ବେଆଇନ ଅଟେ। ମୁଖ୍ୟ ସମସ୍ୟାଟି ହେଲା ଉପର ମୁଣ୍ଡରେ ବେଆଇନ ପ୍ଲଟିଙ୍ଗ ହୋଇ ଯିବାରୁ ତଳ ମୁଣ୍ଡ ଜମି ଗୁଡାକୁ ପାଣିର ଘୋର ଅଭାବ ଦେଖା ଯାଇଛି। ଫଳରେ ସହ ସହ ଚାଷୀ ନିଜର ଜୀବନ ଜୀବିକା ହରାଇଲେଣି। କିଛି ଜମି ମାଫିଆ ଗରିବ ଗୁରୁବା ଚାଷୀ ମାନଙ୍କୁ ବିଭିନ୍ନ ପ୍ରକାର ର ଧମକ, ଚମକ ଦେଇ ଚାଷ ଜମି ଗୁଡିକୁ ଶାଗ, ମାଛ ଦରରେ କ୍ରୟ କରି କୋଟି କୋଟି ଟଙ୍କାର ମୁନଫା ପାଉଛନ୍ତି। ତେଣୁ ଅଞ୍ଚଳର ବୁଦ୍ଧିଜୀବୀ ଜିଲ୍ଲା ପ୍ରଶାସନକୁ ଅନୁରୋଧ କରିଛନ୍ତି ଚାଷୀଙ୍କ ସମସ୍ୟାର ସମାଧାନ କରିବାକୁ ।

ଜଳୁଛି ଶିମିଳିପାଳ : ରବିବାର ୪୫ ଫାୟାର ପଏଣ୍ଟ ଚିହ୍ନଟ, ନିୟନ୍ତ୍ରଣ ପାଇଁ ଓଡ୍ରାଫ ଟିମ୍

ବାରିପଦା, (ସବ୍ୟୁ) : ଏସିଆ ମହାଦେଶର ଦ୍ୱିତୀୟ ବୃହତ ଜୈବ ମଣ୍ଡଳ ଶିମିଳିପାଳ ଅଭୟାରଣ୍ୟରେ ଲାଗିଛି ନିଆଁ। ଅସହ୍ୟ ଗ୍ରୀଷ୍ମ ପ୍ରବାହ ସହ ତାପମାତ୍ରାର ପାରଦ ୪୫ଡିଗ୍ରୀ ପାର ହେବା ସହ ହୁଡୁ ହୁଡୁ ହୋଇ ଶିମିଳିପାଳ ଅଭୟାରଣ୍ୟ ଜଳିବାରେ ଲାଗିଛି। ଯାହା ଫଳରେ ଶିମିଳିପାଳ ଅଭୟାରଣ୍ୟରେ ବନ୍ୟଜନ୍ତୁ ମାନେ ଗରମ ତାତିରେ ଆଉଟ ପାଉଟ ହେଉଛନ୍ତି। ଶିମିଳିପାଳ ଭଳି ଘଞ୍ଚ ଓ ବିସ୍ତୀର୍ଣ୍ଣ ଜଙ୍ଗଲ ମୟୂରଭଞ୍ଜ ଜିଲ୍ଲାକୁ ଚାରିପଟୁ ଘେରି ରଖିଥିଲେ ମଧ୍ୟ ଏହାର କିଛି ପ୍ରଭାବ ପଡୁନାହିଁ। ପ୍ରତିଦିନ କ୍ରମଶଃ ତାପମାତ୍ରା ବୃଦ୍ଧି ପାଇବା ସହ ବନାଗ୍ନି ସ୍ଥିତି ମଧ୍ୟ ବଢ଼ିବାରେ ଲାଗିଛି। ଶନିବାର ଶିମିଳିପାଳ ଅଭୟାରଣ୍ୟ ମଧ୍ୟରେ ଥିବା ୧୪ଗୋଟି ସ୍ଥାନରେ ଫାୟାର ପଏଣ୍ଟ ଚିହ୍ନଟ ପରେ ଆୟତ୍ତ ହୋଇଥିବା ବେଳେ ରବିବାର ତାହା ବୃଦ୍ଧି ପାଇ ୪୫କୁ ଛୁଇଁଛି। ଯାହାଫଳରେ ଶିମିଳିପାଳ ଅଭୟାରଣ୍ୟର ବିଭିନ୍ନ ସ୍ଥାନରେ ଜଙ୍ଗଲ ନିଆଁ ପରିସ୍ଥିତିକୁ ଅଣାୟତ୍ତ କରିଛି। ଯାହାକି ଚଳିତ ବର୍ଷ ଗୋଟିଏ ଦିନରେ ଏହା ସର୍ବାଧିକ ଫାୟାର ପଏଣ୍ଟ ହୋଇଛି ବୋଲି ଶିମିଳିପାଳ ବ୍ୟାଘ୍ର ସଂରକ୍ଷଣ ପ୍ରକଳ୍ପର ନିର୍ଦ୍ଦେଶକ ତଥା ଆଞ୍ଚଳିକ ମୁଖ୍ୟ ବନ୍ୟପ୍ରାଣୀ ସଂରକ୍ଷକ ଡ଼ଃ ପ୍ରକାଶ ଚାନ୍ଦ ଗୋଗିନେନି ସୂଚନା ଦେଇଛନ୍ତି। ପ୍ରଦାନ ତଥ୍ୟ ଅନୁଯାୟୀ, ୪୫ଗୋଟି ଫାୟାର ପଏଣ୍ଟ ମଧ୍ୟରୁ ଶିମିଳିପାଳ ଅଭୟାରଣ୍ୟର ଉତ୍ତର ବନଖଣ୍ଡରେ ସମୁଦାୟ ୨୫ଗୋଟି ସ୍ଥାନରେ ଫାୟାର ପଏଣ୍ଟ ଚିହ୍ନଟ ହୋଇଛି। ସେହିପରି ଦକ୍ଷିଣ ବନଖଣ୍ଡରେ ୧୮ଗୋଟି ସ୍ଥାନରେ ଫାୟାର ପଏଣ୍ଟ ଚିହ୍ନଟ ହୋଇଛି। ଏଥିସହିତ କରଞ୍ଜିଆ ଓ ରାଇରଙ୍ଗପୁର ବନଖଣ୍ଡରେ ଗୋଟିଏ ଲେଖାଏଁ ସ୍ଥାନରେ ଫାୟାର ପଏଣ୍ଟ ଚିହ୍ନଟ ହୋଇଛି। ଶିମିଳିପାଳରେ ବନାଗ୍ନି ସ୍ଥିତି ନିୟନ୍ତ୍ରଣ ନିୟୋଜିତ ବନ କର୍ମଚାରୀ ସମେତ ୨୬ଜଣିଆ ଓଡ୍ରାଫ ଟିମ, ଅଗ୍ନିଶମ ବାହିନୀ ମାନେ ଉକ୍ତ ଫାୟାର ପଏଣ୍ଟ ମାନଙ୍କରେ ପହଞ୍ଚି ବନାଗ୍ନି ସ୍ଥିତି ନିୟନ୍ତ୍ରଣ କରିଛନ୍ତି। ଫାୟାର ଲାଇନ ସୃଷ୍ଟି କରିବା ସହ ବନାଗ୍ନିକୁ ରୋକିବାରେ କାର୍ଯ୍ୟ ଜାରି ରଖିଛନ୍ତି।

ନାଲମ ସବ ପୋଷ୍ଟମାଷ୍ଟର ଫେରାର ଘଟଣାରେ ମାମଲା ରୁଜୁ

କଣିହାଁ, (ସବ୍ୟୁ): ଅନୁଗୋଳ ଜିଲା କଣିହାଁ ବ୍ଲକ ଅନ୍ତର୍ଗତ ନାଲମ ଠାରେ ଥିବା ପୋଷ୍ଟ ଅଫିସର ସବ ପୋଷ୍ଟମାଷ୍ଟର ବିନା ସୂଚନାରେ ଦୀର୍ଘଦିନ ଧରି ଅନୁପସ୍ଥିତ ରହିବା ଓ ପୋଷ୍ଟ ଅଫିସ ତାଲା ପକାଇ ଫେରାର ହେବା ଅଭିଯୋଗରେ ପୁଲିସ ସଂପୃକ୍ତ ପୋଷ୍ଟ ମାଷ୍ଟର ଅଭିମନ୍ୟୁ ଗାଇପାଇ ନାମରେ ଶନିବାର ଏକ ମାମଲା ରୁଜୁ କରିଛି। ତାଳଚେର ପୋଷ୍ଟ ଅଫିସ ଓ ଇନ୍ସପେକ୍ଟରଙ୍କ ଲିଖିତ ଅଭିଯୋଗ କ୍ରମେ ପୁଲିସ ଏକ ମୋକଦମା ୧୫୭/୨୪ ରୁଜୁ କରି ତଦନ୍ତ ଚଳାଇଛି । ପୁଲିସ ସୂତ୍ରରୁ ପ୍ରକାଶ ଯେ, କଣିହାଁ ବ୍ଲକ ଦଲକ ପଞ୍ଚାୟତର ନାଲମ ପୋଷ୍ଟ ଅଫିସର ଦାୟିତ୍ୱରେ ଥିବା ସବ ପୋଷ୍ଟମାଷ୍ଟର ଯାଜପୁର ଅଞ୍ଚଳର ଅଭିମନ୍ୟୁ ଗାଇପାଇ କାହାକୁ ନଜଣାଇ ଗତ ୧/୪/୨୦୨୪ ରିଖ ଠାରୁ ଅଫିସ ତାଲା ପକାଇ ପଳାଇଥିଲେ । ଦିନ ଦିନ ବିତି ଯାଇଥିଲା ପରେ ମଧ୍ୟ ଅଫିସ ନଖୋଲିବାରୁ ଗ୍ରାହକ ତଥା ଜନସାଧାରଣଙ୍କ ଠାରୁ ଅଭିଯୋଗ ପାଇବା ପରେ ଗତ ୧୮/୪/୨୦୨୪ ରିଖ ଦିନ ବିଭାଗୀୟ ଅଧିକାରୀ ମାଜିଷ୍ଟ୍ରେଟ ଓ ପୁଲିସ ଉପସ୍ଥିତିରେ ପୋଷ୍ଟ ଅଫିସର ତାଲା ଭାଙ୍ଗି ତଦନ୍ତ ଚଳାଇଥିଲେ।

ହିଞ୍ଜୁଳା ସେକ୍ଟର ପୁରୁଣା ଟ୍ରକ ମାଲିକ ସଂଘ ପକ୍ଷରୁ ଜେନେରେଟର, ଅର୍ଥଦାନ

ସାଉଥବଲଣ୍ଡା, (ସବ୍ୟୁ): ତାଳଚେରର ଅଧିଷ୍ଠାତ୍ରୀ ଦେବୀ ମା ହିଞ୍ଜୁଳାଙ୍କ ଯାତ୍ରାର ଅବ୍ୟାହତି ପୂର୍ବରୁ ହିଞ୍ଜୁଳା ସେକ୍ଟର ପୁରୁଣା ଟ୍ରକ ମାଲିକ ସଂଘ ପକ୍ଷରୁ ମନ୍ଦିର ପରିସରରେ ନିରବିଚ୍ଛିନ୍ନ ବିଦ୍ୟୁତ ଯୋଗାଣ ନିମନ୍ତେ ଏକ ନୂତନ ଜେନେରେଟର ପ୍ରଦାନ କରାଯାଇଛି । ମା ହିଞ୍ଜୁଳା ଠାକୁରାଣୀ ଟ୍ରଷ୍ଟ ବୋର୍ଡର ମ୍ୟାନେଜିଂ ଟ୍ରଷ୍ଟି ତଥା ତାଳଚେର ଉପଜିଲ୍ଲାପାଳ ମନୋଜ କୁମାର ତ୍ରିପାଠୀ ଉପସ୍ଥିତ ରହି ମନ୍ଦିର ପରିସରରେ ଲାଗିଥିବା ନୂତନ ୮୩ କେଭିଏ ଜେନେରେଟରକୁ ଲୋକାର୍ପଣ କରିଥିଲେ । ଏହି ଅବସରରେ ହିଞ୍ଜୁଳା ସେକ୍ଟର ପୁରୁଣା ଟ୍ରକ ମାଲିକ ସଂଘ ପକ୍ଷରୁ ଏକୋଇଶି ଲକ୍ଷ ଚାଳିଶ ହଜାର ନଅଶହ ଟଙ୍କାର ଏକ ଚେକ୍ ମନ୍ଦିର ନିର୍ମାଣାର୍ଥେ ଉପଜିଲ୍ଲାପାଳ ଶ୍ରୀ ତ୍ରିପାଠୀଙ୍କୁ ପ୍ରଦାନ କରାଯାଇଥିଲା । ତାହାସହିତ ନୂତନ ମନ୍ଦିର ନିର୍ମାଣ ନିମନ୍ତେ ଏକ ମିକ୍ସର ମେସିନ ଓ ଜେନେରେଟର ସେଡ୍ ମଧ୍ୟ ଟ୍ରକ ମାଲିକ ସଂଘ ପକ୍ଷରୁ ଦାନ କରାଯାଇଥିଲା । ଏହି କାର୍ଯ୍ୟକ୍ରମରେ ହିଞ୍ଜୁଳା ସେକ୍ଟର ପୁରୁଣା ଟ୍ରକ ମାଲିକ ସଂଘର ସଭାପତି ଜନାର୍ଦ୍ଦନ ମହାନ୍ତି,ସଂପାଦକ ଉଗ୍ରସେନ ପ୍ରଧାନଙ୍କ ସମେତ ଟ୍ରଷ୍ଟ ବୋର୍ଡ ସଦସ୍ୟ ଜଗନ୍ ମୋହନ ଗଡନାୟକ,ମୂରଲୀଧର ସାହ ପ୍ରମୁଖ ଉପସ୍ଥିତ ଥିଲେ। ଏଭଳି ବଦାନ୍ୟତା ପାଇଁ ଉପଜିଲ୍ଲାପାଳ ଶ୍ରୀ ତ୍ରିପାଠୀ ହିଞ୍ଜୁଳା ସେକ୍ଟର ପୁରୁଣା ଟ୍ରକ ମାଲିକ ସଂଘର ସମସ୍ତ ସଦସ୍ୟମାନଙ୍କୁ ଧନ୍ୟବାଦ ଦେଇଥିଲେ।

ମଦ ଜବତ, ଜଣେ ଗିରଫ

ଠାକୁରଗଡ଼, (ସବ୍ୟୁ): ହଣ୍ଡପା ପୋଲିସ ଶନିବାର ଦିନ ଧଉରାଗୋଠ ଗ୍ରାମରେ ଚଢଉ କରି ରେବତୀ ପ୍ରଧାନଙ୍କ ଘରୁ ୧୧ ଲିଟର ଚୋରା ଦେଶୀ ମହୁଲି ମଦ ଜବତ କରାଯାଇଛି । ଏଥିସହ ତାଙ୍କୁ ଗିରଫ କରାଯାଇଛି । ସେ ବେଆଇନ ଭାବରେ ଘରେ ଚୋରାରେ ମଦ ବିକ୍ରି କରୁଥିବା ଖବର ପାଇଁ ହଣ୍ଡପା ପୋଲିସ ଚଢଉ କରିଥିଲା । ଏ ନେଇ ନମ୍ବର ୧୬୩/୨୪ରେ ଏକ ମାମଲା ରୁଜୁ କରାଯାଇଛି ।

କଂସମୁଣ୍ଡା, ବଡଗୁଣ୍ଡୁରିରେ ପୋଲିସ ଚଢାଉ

୨ ଫ୍ରିଜ, ମଦ ଓ ଟଙ୍କା ଜବତ : ୩ ଗିରଫ

କଣିହାଁ, (ସବ୍ୟୁ): କଣିହାଁ ପୁଲିସ କଂସମୁଣ୍ଡା ଓ ବଡଗୁଣ୍ଡୁରି ଗ୍ରାମରେ ଚଢାଉ କରି ବହୁ ବିଦେଶୀ ମଦ ସହ ଗୋଟିଏ ଫ୍ରିଜ, ଗୋଟିଏ ଡି ଫ୍ରିଜ ଟଙ୍କା ଜବତ କରିଥିବା ବେଳେ ଏଥିରେ ସଂପୃକ୍ତ ୩ଜଣଙ୍କୁ ଗିରଫ କରି କୋର୍ଟ ଚାଲାଣ କରିଛି । ଏଥିନେଇ ଥାନାରେ ୩ଟି ମୋକଦ୍ଦମା ରୁଜୁ ହୋଇଛି। ପୁଲିସ କଂସମୁଣ୍ଡା ଗ୍ରାମର ଗଣେଶ୍ୱର ବେହେରା ଘରେ ଚଢାଉ କରି ତାଘରୁ ୧୦୦ଲିଟର ବିଅର ଓ ଗୋଟିଏ ଫ୍ରୀଜ ଜବତ କରିବାସହ ଗଣେଶ୍ୱରକୁ ଗିରଫ କରିଥିଲେ। ସେହିପରି ବଡଗୁଣ୍ଡୁରି ଗ୍ରାମର ସିଲୁ ସେଠୀ ଘରେ ଚଢାଉ କରି ତା ଠାରୁ ୩୮ଲିଟର ବିଦେଶୀ ମଦ ଜବତ କରି ମିଲୁ ସେଠୀକୁ ଗିରଫ କରିଥିଲେ । ବଡ଼ଗୁଣ୍ଡୁରି ଗ୍ରାମର ନିର୍ମଳ ବେହେରା ଘରେ ଚଢାଉ କରି ତାଠାରୁ ୪୫ ଲିଟର ବିଦେଶୀ ମଦ, ଗୋଟିଏ ଡି ଫ୍ରିଜ ସହ ୧ଲକ୍ଷ ୧୩ହଜାର ୫ଶହ ଟଙ୍କା ଜବତ କରିବାସହ ନିର୍ମଳକୁ ଗିରଫ କରିଥିଲେ। ଅଭିଯୁକ୍ତ ୩ଜଣଙ୍କୁ ଶନିବାର ଦିନ କୋର୍ଟ ଚାଲାଣ କରିଥିବା ପୁଲିସ ସୂତ୍ରରୁ ପ୍ରକାଶ ।

ଟ୍ରାକ୍ଟର ଚକା ତଳେ ଚାପି ହୋଇ ଶ୍ରମିକ ଗୁରୁତର

ଠାକୁରଗଡ଼, (ସବ୍ୟୁ):କିଶୋରନଗର ବ୍ଲକ ହଣ୍ଡପା ଥାନା ସେରେଣ୍ଡା ଗ୍ରାମର ସୁମିତ୍ରା ବେହେରା ଟ୍ରାକ୍ଟର ଚକା ତଳେ ଚାପି ହୋଇ ଗୁରୁତର ଆହତ ହୋଇଛନ୍ତି । ଶନିବାର ଦିନ ସେ ଟ୍ରାକ୍ଟର ନମ୍ବର (ଓଡି ୧୯ ଏଲ ୯୯୩୫) ଯୋଗେ ଶ୍ରମିକ ଭାବରେ କାମ କରିବା ପାଇଁ ଯାଇଥିଲେ। ସେଥିରୁ ପଡି ଯିବା ବେଳେ ଚକା ତଳେ ଚାପି ହୋଇଯାଇଥିଲେ। ତାଙ୍କୁ ଗୁରୁତର ଅବସ୍ଥା ରେ ଉଦ୍ଧାର କରି ପରିବାର ଲୋକେ ଚିକିତ୍ସା ପାଇଁ ପ୍ରଥମେ ଅନୁଗୋଳ ପରେ ଭୁବନେଶ୍ୱର ଏକ ହସ୍ପିଟାଲରେ ଭର୍ତ୍ତି କରିଛନ୍ତି। ତାଙ୍କ ଅବସ୍ଥା ସଂକଟାପନ୍ନ ଥିବା ଜଣାପଡିଛି। ଏନେଇ ପୋଲିସ ନମ୍ବର ୧୬୨/୨୪ରେ ଏକ ମାମଲା ରୁଜୁ କରି ତଦନ୍ତ ଚଳାଇଛି ।

ଦୁଇ ଟ୍ରକ୍ ମୁହାଁମୁହିଁ : ବ୍ରାହ୍ମଣୀ ବ୍ରିଜ୍ ଉପରେ ଟ୍ରାଫିକ ଜାମ୍

ତାଳଚେର, (ସବ୍ୟୁ): ତାଳଚେର ବ୍ଲକ ଅନ୍ତର୍ଗତ ସଙ୍କପଡ଼ା ବ୍ରାହ୍ମଣୀ ବ୍ରିଜ ଉପରେ ଦୁଇଟି ଟ୍ରକ ମୁହାଁମୁହିଁ ହେବାଫଳରେ ନାହିଁ ନଥିବା ଟ୍ରାଫିକ୍ ଜାମ ଲାଗି ରହିବା ଯୋଗୁଁ ଅନ୍ୟ ଯାନବାହାନ ଚଳାଚଳ ସମ୍ପୂର୍ଣ୍ଣଭାବେ ଠପ୍ ହୋଇଯାଇଥିବା ଦେଖିବାକୁ ମିଳିଥିଲା । ଏହି ଏକମାତ୍ର ବ୍ରିଜ୍ ଉପରେ ଦୈନନ୍ଦିନ ହଜାର ହଜାର ସଂଖ୍ୟକ ଯାନବାହାନ ଚଳାଚଳ କରିଥାନ୍ତି । ୧୪୯ ନମ୍ବର ଜାତୀୟ ରାଜପଥ ବହ୍ମର ଠାରୁ କ୍ଟୋନାଳ ଜିଲ୍ଲାକୁ ସଂଯୋଗ କରୁଥିବା ଏହି ଏକମାତ୍ର ବ୍ରିଜ୍ ଉପରେ ତାଳଚେର ଅଂଚଳରୁ ବହ୍ମର, ସଙ୍କପଡ଼ା ଦେଇ ପର୍ଜଙ୍ଗ, ପାଲଲହଡ଼ା, ଢ଼େଙ୍କାନାଳ, ଯାଜପୁର, ଭୂବନ, ପାଣିକୋଇଲି, ସୁକିନ୍ଦା ଆଦି ଅଂଚଳକୁ ଯାତାୟତ କରିବାକୁ ନିର୍ଭର କରିଥାନ୍ତି। ଏହି ବ୍ରିଜ୍ ପାର୍ଶ୍ୱରେ ଆଉ ଏକ ନୂତନବ୍ରିଜ୍ କାର୍ଯ୍ୟ ଚାଲୁ ରହିଥିଲେ ମଧ୍ୟ ଏହା ସମ୍ପୂର୍ଣ୍ଣ ହୋଇପାରୁ ନଥିବାରୁ ଏହି ନାହିଁନଥିବା ଅସୁବିଧାର ସମ୍ମୁଖୀନ ହେଉଥିବା କୁହାଯାଉଛି । ଆଜି ଏହି ଦୁର୍ଘଟଣା ଫଳରେ ବଡ଼ଗାଡ଼ି ଗୁଡ଼ିକ ପ୍ରାୟ ବହ୍ମର ଛକ ଠାରୁ ଆରମ୍ଭ କରି ପିଡିରି ଛକ ପର୍ଯ୍ୟନ୍ତ ଉଭୟ ପାର୍ଶ୍ୱରେ ଶହଶହ ସଂଖ୍ୟକ ଯାନବାହାନ ଅଟକି ରହିଛନ୍ତି । ତେଣୁ ତୁରନ୍ତ ନୂତନ ବ୍ରିଜ୍ ନିର୍ମାଣ କାର୍ଯ୍ୟ ସମ୍ପୂର୍ଣ୍ଣ କରାଯାଇ ଏହାକୁ ଲୋକଙ୍କ ସେବାରେ ଲଗାଇବାକୁ ବିଭିନ୍ନ ମହଲରେ ଦାବି ହେଉଛି ।

ଆମ୍ବତଇଲାରେ ଡାକ୍ତରୀ ଟିମ୍‌ର ସଚେତନତା

କାମାକ୍ଷାନଗର, (ସବ୍ୟୁ): କଙ୍କଡ଼ାହାଡ଼ ବ୍ଲକର ଉପାନ୍ତ ଡଙ୍ଗାପାଳର ଆମ୍ବତଇଲା ଗାଁରେ ପହଁଚିଲା ବିରାଶାଳ ଗୋଷ୍ଠୀ ସ୍ୱାସ୍ଥ୍ୟକେନ୍ଦ୍ରର ଆରବିଏସକେ ଟିମ୍ । ଗାଁରେ କୁକୁର କାମୁଡାକୁ ନେଇ ଖେଳିଥିବା କୋକୁଆ ଭୟକୁ ଦୂର କରିଛି ଆରବିଏସକେ ଟିମ୍। କୁକୁର କାମୁଡାର ଶିକାର ହୋଇଥିବା ବ୍ୟକ୍ତିର ସଂସ୍ପର୍ଶରେ ଆସିଲେ ଲୋକଙ୍କୁ ଏହି ରୋଗ ବ୍ୟାପିଥାଏ, ଏହା ଜୀବନ ବି ନେଇପାରେ। ଏମିତି ଏକ ଭ୍ରାନ୍ତ ଧାରଣା ଆଦିବାସୀ ବହୁଳ ଆମ୍ବତଇଲା ଗାଁରେ ଖେଳିବାରୁ ଲୋକେ ପୁରା ଭୟଭୀତ ହୋଇ ପଡିଥିଲେ। ଏପରିକି ସମସ୍ତେ କାମାକ୍ଷାନଗର ଉପଖଣ୍ଡ ଚିକିତ୍ସାଳୟକୁ ଆସି ଡାକ୍ତରଙ୍କୁ ଭେଟିବା ପରେ ବି ଆଦିବାସୀ ବହୁଳ ଗାଁର କିଛି ଲୋକଙ୍କ ଭିତରେ ଭ୍ରାନ୍ତ ଧାରଣା ଦୂର ହୋଇନଥିଲା। ଏ ସମ୍ପର୍କରେ କଙ୍କଡ଼ାହାଡ଼ ବିଡିଓ ଯଶୋବନ୍ତ ଦେହୁରୀଙ୍କ ନଜରକୁ ଖବର ଆସିବା ପରେ ବିରାଶାଳ ଗୋଷ୍ଠୀ ସ୍ୱାସ୍ଥ୍ୟକେନ୍ଦ୍ର ଅଧିକାରୀ ଡାକ୍ତର ପ୍ରଦୀପ ଜେନାଙ୍କୁ ଏକ ଟିମ୍ ପଠାଇବାକୁ ସେ ନିର୍ଦ୍ଦେଶ ଦେଇଥିଲେ। ଏହା ପରେ ଡାକ୍ତର ପ୍ରଦୀପ ଜେନାଙ୍କ ନିର୍ଦ୍ଦେଶରେ ଡାକ୍ତର ଅଜିତ କୁମାର ସାହୁ ଏବଂ ଡାକ୍ତର ବିଜୟା ଲକ୍ଷ୍ମୀ ସାହୁଙ୍କ ସହ ଆରବିଏସକେ ଟିମ୍, ରବିବାର ମଧ୍ୟାହ୍ନ ସମୟରେ ଡଙ

ଅଟୋକୁ ଧକ୍କାଦେଲା ଟ୍ରକ୍ : ୨ ମହିଳାଙ୍କ ସମେତ ୩ ମୃତ

ନବରଙ୍ଗପୁର,(ସବ୍ୟୁ): ନବରଙ୍ଗପୁର ଜିଲ୍ଲା ରାଇଘର କୁନ୍ଦେଇ ମୁଖ୍ୟରାସ୍ତାର ଜୋଡ଼ିଙ୍ଗା ନିକଟରେ ରବିବାର ଅପରାହ୍ନରେ ଏକ ମର୍ମନ୍ତୁଦ ସଡ଼କ ଦୁର୍ଘଟଣା ଘଟିଛି। ଏକ ଟ୍ରକ ସହ ଯାତ୍ରୀବାହୀ ଅଟୋର ମୁହାଁମୁହିଁ ଧକ୍କା ହେବା ଫଳରେ ଘଟଣାସ୍ଥଳରେ ୩ ଜଣଙ୍କ ମୃତ୍ୟୁ ଘଟିଥିବା ବେଳେ ଆଟୋ ଡ୍ରାଇଭର ସମେତ ୫ ଜଣ ଆହତ ହୋଇଛନ୍ତି । ଆହତ ମାନଙ୍କୁ ଜୋଡ଼ିଙ୍ଗା ମେଡିକାଲ୍ ଓ ଉମରକୋଟ ମେଡିକାଲକୁ ସ୍ଥାନାନ୍ତର କରାଯାଇଛି। ମୃତକଙ୍କ ମଧ୍ୟରୁ ଦୁଇ ଜଣ ମହିଳା ଓ ଜଣେ ପୁରୁଷ ଅଛନ୍ତି। ସେମାନେ ସମସ୍ତେ ଛତିଶଗଡ଼ ଅନ୍ତର୍ଗତ ବୋରେଇ ଓ ନଗରୀ ଥାନା ଅଂଚଳର ବୋଲି ଜଣାପଡିଛି।

ଛତିଶଗଡ଼ ଅଞ୍ଚଳରୁ କିଛି ଲୋକ ଏକ ଅଟୋ ଯୋଗେ ବୋରେଇ ଠାରୁ ରାଇଘର ଧଡ୍ରାପାରାକୁ ଏକ ଦଶାହ କାର୍ଯ୍ୟକ୍ରମରେ ଯୋଗ ଦେବାକୁ ଆସୁଥିଲେ। ଅପରାହ୍ନ ପ୍ରାୟ ୩ଟା ସମୟରେ ଜୋଡ଼ିଙ୍ଗା ନିକଟରେ ବିପରିତ ଦିଗରୁ ଏକ ଟ୍ରକ ଦ୍ରୁତଗତିରେ ଆସି ଅଟୋକୁ ଧକ୍କା ହେବା ଫଳରେ ଆଟୋଟି ସମ୍ପୁର୍ଣ୍ଣ ଭାବେ ଚୂରମାର ହୋଇ ଯାଇଥିଲା।ଏଥିରେ ବସିଥିବା ମୋଟ ୧୦ ଜଣ ଯାତ୍ରୀଙ୍କ ମଧ୍ୟରୁ ଛତିଶଗଡ଼ ଅନ୍ତର୍ଗତ ନଗରୀ ଥାନା ଅଞ୍ଚଳର ଚନ୍ଦା ଗାୟକୱାଡ଼ (୪୫) ଏବଂ ବୋରେଇ ଥାନା ଅଞ୍ଚଳର ପବନ ଟଣ୍ଡନ୍ (୩୦) ଓ ପୁନମ୍ ବୈଷ୍ଣବ (୧୭)ଙ୍କ ଘଟଣା ସ୍ଥଳରେ ମୃତ୍ୟୁ ଘଟିଥିଲା। ଅଟୋ ଡ୍ରାଇଭର ସମେତ ଆଉ ୫ ଜଣ ଗୁରୁତର ଅବସ୍ଥାରେ ପ୍ରଥମେ ନିକଟସ୍ଥ ଜୋଡ଼ିଙ୍ଗା ଗୋଷ୍ଠୀ ସ୍ୱାସ୍ଥ୍ୟ କେନ୍ଦ୍ରରେ ଭର୍ତ୍ତି କରାଯାଇଥିଲା। ସେମାନଙ୍କ ମଧ୍ୟରୁ ୨ ଜଣ ଗୁରୁତରଙ୍କୁ ଉମରକୋଟ ସ୍ଥାନାନ୍ତର କରାଯାଇଥିବା ବେଳେ ଅନ୍ୟ ସମସ୍ତଙ୍କୁ ରାଇଘର ଗୋଷ୍ଠୀ ସ୍ୱାସ୍ଥ୍ୟ କେନ୍ଦ୍ରରେ ଭର୍ତ୍ତି କରାଯାଇଥିବା ଚିକିତ୍ସାଧିକାରୀ ଡଃ ଦଶରଥ ନାଗ ପ୍ରକାଶ କରିଛନ୍ତି। ଅନ୍ୟପଟେ ଖବର ପାଇ ରାଇଘର ଥାନା ଅଧିକାରୀ ରଘୁନାଥ ମାଝୀ ଘଟଣା ସ୍ଥଳରେ ପହଞ୍ଚି ଶବ ଉଦ୍ଧାର କରି ତଦନ୍ତ ଆରମ୍ଭ କରିଛନ୍ତି।

ଅପ୍ରାକୃତିକ ସମ୍ପର୍କ ନେଲା ଜୀବନ, ଅଭିଯୁକ୍ତ ଗିରଫ

ସମ୍ବଲପୁର,(ସବ୍ୟୁ): ପ୍ରଥମେ ଇନ୍‌ଷ୍ଟାଗ୍ରାମରେ ବନ୍ଧୁତ୍ୱ । ପରେ ଅପ୍ରାକୃତିକ ଯୌନ ସମ୍ପର୍କ । ଅନ୍ତରଙ୍ଗ ମୁହୂର୍ତ୍ତର ଫଟୋ ଓ ଭିଡିଓ ଉତ୍ତୋଳନ ପରେ ବ୍ଲାକମେଲିଂ କରିବା ଘଟଣା ମହଙ୍ଗା ପଡିଛି । ଏଥିରେ ଜଣେ ଯୁବକଙ୍କୁ ଅନ୍ୟ ଜଣେ ଯୁବକ କ୍ରିକେଟ୍ ବ୍ୟାଟ୍‌ରେ ପିଟିପିଟି ହତ୍ୟା କରିଛି । ହତ୍ୟା ଅଭିଯୁକ୍ତ ଏହି ବୟାନ ଦେବା ପରେ ଘଟଣାକୁ ନେଇ ସାଧାରଣରେ ଆଲୋଚନା ଜୋର ଧରିଛି । ସୂଚନାଯୋଗ୍ୟ, ସମ୍ବଲପୁର ଜିଲ୍ଲା ଅଇଁଠାପାଲି ଥାନା ଅନ୍ତର୍ଗତ ଶାନ୍ତିନଗର ମାତୃବିହାର ଅଞ୍ଚଳର ରାଜା ବିଶି(୨୧)ଙ୍କ ସହ ଝାଙ୍କରପଡାର ଅଞ୍ଚଳର ଆକାଶ ରଞ୍ଜନ ନାଗ(୨୬)ଙ୍କ ମଧ୍ୟରେ ଇନ୍‌ଷ୍ଟାଗ୍ରାମରେ ବନ୍ଧୁତ୍ୱ ହୋଇଥିଲା । ପରେ ବନ୍ଧୁତ୍ୱ ନିବିଡ ହୋଇଥିଲା । ଉଭୟେ ଅପ୍ରାକୃତିକ ଯୌନ ସମ୍ପର୍କ କରୁଥିଲେ । ସେହି ସମୟର ଫଟୋ ଓ ଭିଡିଓ ରାଜା ନିଜ ମୋବାଇଲରେ ରଖି ଆକାଶଙ୍କୁ ବିଭିନ୍ନ ସମୟରେ ବ୍ଲାକମେଲିଂ କରୁଥିଲା । ଏଥିପାଇଁ ଆକାଶ ତାକୁ ପ୍ରଥମେ ୪୫ହଜାର ଟଙ୍କା ଦେଇଥିଲା । ପରେ ସେ ୨୮ହଜାର ଟଙ୍କା ମାଗିଥିଲା । ବାରମ୍ବାର ବ୍ଲାକମେଲିଂ ଯୋଗୁଁ ଆକାଶ ବିବ୍ରତ ହୋଇ ପଡିବା ସହ ତାକୁ ହତ୍ୟା କରିବାକୁ ଯୋଜନା କରିଥିଲା । ଯୋଜନା ମୁତାବକ ଦୁହେଁ ଆକାଶଙ୍କ ଷ୍ଟୁଟିରେ କ୍ରିକେଟ୍ ଖେଳିବାକୁ ବଲବସପୁର ପଡିଆକୁ ଯାଇଥିଲେ । ତେବେ ଖେଳିବା ବଦଳରେ ପୂର୍ବ କଥାକୁ ନେଇ ଗଣ୍ଡଗୋଳ ହୋଇଥିଲେ । ଫଳରେ ଉତ୍କ୍ଷିପ୍ତ ହୋଇ ଆକାଶ କ୍ରିକେଟ୍ ବ୍ୟାଟ୍‌ରେ ରାଜାର ମୁଣ୍ଡକୁ ବାରମ୍ବାର ଆଘାତ କରିଥିଲା । ବ୍ୟାଟ୍‌ରେ ପିଟିପିଟି ହତ୍ୟା କରି ଘଟଣାସ୍ଥଳରୁ ଫେରାର ହୋଇଯାଇଥିଲା । ହୀରାକୁଦ ଲେଫ୍ଟ ଡାଇକ୍‌ରେ ମୃତ ଯୁବକଙ୍କ ମୃତଦେହ ପଡିଥିବା ବେଳେ ପରିବାର ଲୋକେ ଶାସନ ଥାନାରେ ଗତ ୨୦ତାରିଖରେ ହତ୍ୟା ଅଭିଯୋଗ କରିଥିଲେ । ଅଭିଯୋଗ ପରେ ପୋଲିସ ୮୪/୨୪ରେ ଏକ ମାମଲା ରୁଜୁ କରି ଶବକୁ ଜବତ କରିଥିଲା । ଜବତ ଶବକୁ ବ୍ୟବଚ୍ଛେଦ ପରେ ପରିବାର ଲୋକଙ୍କୁ ହସ୍ତାନ୍ତର କରିଥିଲା । ଜିଲ୍ଲା ଆରକ୍ଷୀ ଅଧିକ୍ଷକ ମୁକେଶ ଭାମୁଙ୍କ ନିର୍ଦ୍ଦେଶ କ୍ରମେ ୩ଟି ଦଳ ଗଠନ କରାଯାଇ ହତ୍ୟା ଅଭିଯୁକ୍ତକୁ ଧରିବା ପାଇଁ ଉଦ୍ୟମ କରାଯାଇଥିଲା । ସେହିପରି ବୈଷୟିକ ଜ୍ଞାନ କୌଶଳର ମଧ୍ୟ ସହାୟତା ନିଆଯାଇଥିଲା । ମୃତ ରାଜାଙ୍କ ମୋବାଇଲ ଯାଞ୍ଚ ବେଳେ ଆକାଶ ସହ ସମ୍ପର୍କକୁ ନେଇ ପୋଲିସର ସନ୍ଦେହ ହୋଇଥିଲା । ଆକାଶ ଫେରାର ଥିବାବେଳେ ବିଭିନ୍ନ ସ୍ଥାନରେ ଚଢଉ କରି ଗିରଫ କରାଯାଇଛି । ଅଭିଯୁକ୍ତଙ୍କ ଠାରୁ ରକ୍ତଲଗା ବ୍ୟାଟ୍ ଜବତ ହୋଇଛି ।

ଯୁବକଙ୍କୁ ଥାନାରେ ମାଡ଼ ଅଭିଯୋଗ

ଆଇଆଇସିଙ୍କ ବିରୋଧରେ ଏନ୍‌ଏଚ୍‌ଆରସିରେ ମାମଲା ରୁଜୁ

ସୋନପୁର, (ସବ୍ୟୁ) : ସୁବର୍ଣ୍ଣପୁର ଜିଲ୍ଲା ସୋନପୁର ଥାନାରେ ଜଣେ ଯୁବକଙ୍କୁ ମାଡ ମାରିବା ଅଭିଯୋଗ ହୋଇଛି । ଏନେଇ ସୋନପୁର ଥାନା ଆଆଇସିଙ୍କ ବିରୋଧରେ ଜାତୀୟ ମାନବ ଅଧିକାର କମିଶନ(ଏନ୍‌ଏଚ୍‌ଆରସି)ଙ୍କ ଠାରେ ଏକ ମାମଲା ରୁଜୁ ହୋଇଛି । ଅଭିଯୋଗକାରୀ ଜଣକ ହେଲେ ସୋନପୁର ଘୋଡାଘାଟପଡାର ମୃଣ୍ମୟ ସିଂ ବକ୍ସି । ଘଟଣାରେ ଅଭିଯୋଗକାରୀ ଜଣକ ଏସପିଙ୍କୁ ଅଭିଯୋଗ କରି ନିରାଶ ହୋଇଥିବା କହିଛନ୍ତି । ପ୍ରକାଶ ଯେ ମୃଣ୍ମୟ ସିଂ ବକ୍ସିଙ୍କୁ ଗତ ମାର୍ଚ୍ଚ ୨୭ ତାରିଖରେ ସୋନପୁର ଆଇଆଇସି ଜଣେ ହାବିଲଦାରଙ୍କ ମାଧ୍ୟମରେ ଥାନାକୁ ଡକାଇଥିଲେ। ଶ୍ରୀ ବକ୍ସି ଥାନାକୁ ଆସିବା ପରେ ଆଇଆଇସି ତାଙ୍କୁ ଅସଭ୍ୟ ଭାଷାରେ ଗାଳିଗୁଳଜ କରିଥିଲେ । କୌଣସି କାରଣ ନଥାଇ ସକାଳ ୯ଟାରୁ ରାତି ୧୦ ଟା ପର୍ଯ୍ୟନ୍ତ ଥାନାରେ ଅଟକ ରଖି ଏକ ପ୍ଲାଷ୍ଟିକ ପାଇପ୍ ରେ ମାଡ଼ ମାରିଥିଲେ । ଏଥିସହ ଶ୍ରୀ ବକ୍ସିଙ୍କ ଠାରୁ ଏକ ସାଦା କାଗଜରେ ଦସ୍ତଖତ ନେଇ ତାଙ୍କୁ ଏନକାଉଣ୍ଟର କରିବା ଏବଂ ତାଙ୍କ ବିରୋଧରେ ଗଞ୍ଜେଇ କେଶ ରୁଜୁ କରି ଫସାଇ ଦେବାକୁ ଧମକ ଦେଇଥିବା ଭଳି ସଂଘାତିକ ଅଭିଯୋଗ ହୋଇଛି । ମାଡଖାଇ ଶ୍ରୀ ବକ୍ସିଙ୍କ ବାହୁରେ କ୍ଷତ ସୃଷ୍ଟି ହୋଇଥିଲା । ଭୀଷଣ ପୀଡ଼ା ହେବାରୁ ଘଟଣାର ପରିଦିନ ପୀଡିତ ଜଣକ ସୋନପୁର ଜିଲ୍ଲା ମୁଖ୍ୟ ଚିକିତ୍ସାଳୟକୁ ଯାଇ ଚିକିତ୍ସିତ ହୋଇଥିଲେ। ଶ୍ରୀ ବକ୍ସି ନିଜର ସୁରକ୍ଷା ପାଇଁ ଗତ ଏପ୍ରିଲ ୨ ତାରିଖରେ ସୁବର୍ଣ୍ଣପୁର ଏସପି ୟଶପ୍ରତାପ ଶ୍ରୀମାଳଙ୍କୁ ଲିଖିତ ଭାବେ ଜଣାଇଥିଲେ। ଏପରିକି ଥାନାର ସିସିଟିଭି ଫୁଟେଜକୁ ଅନୁଧ୍ୟାନ କରି ତଦନ୍ତ କରିବାକୁ ପ୍ରାର୍ଥନା କରିଥିଲେ। ତେବେ ଏହି ଘଟଣାର ତଦନ୍ତ ସମ୍ପର୍କରେ କିଛି ସ୍ପଷ୍ଟ ସୂଚନା ମିଳିପାରିନାହିଁ। ତେବେ ପୁରୀର ମାନବ ଅଧିକାର କର୍ମୀ ଜୟନ୍ତ ଦାଶଙ୍କ ଅଭିଯୋଗ କ୍ରମେ ଏନ୍‌ଏଚ୍‌ଆରସିରେ କେଶ ନଂ ୬୦୨୬/ ଆଇଏନ/ ୨୦୨୪ ଆଧାରରେ ଆଇଆଇସି ଲୋକନାଥ ସାହୁଙ୍କ ନାମରେ ଏକ ମାମାଲା ରୁଜୁ ହୋଇଛି। ପୀଡିତଙ୍କୁ ୨ଲକ୍ଷ ଟଙ୍କା କ୍ଷତିପୂରଣ ପ୍ରଦାନ ପାଇଁ ସେ ଦାବି କରିଛନ୍ତି। ଘଟଣାର ନିରପେକ୍ଷ ତଦନ୍ତ ପାଇଁ ମାନବଧିକାର କର୍ମୀ ଶ୍ରୀ ଦାଶ ଡିଜିପିଙ୍କୁ ଅନୁରୋଧ କରିଥିବା ଜଣାପଡ଼ିଛି। ଏ ସମ୍ପର୍କରେ ଆଇଆଇସି ଶ୍ରୀ ସାହୁଙ୍କୁ ପଚାରିବାରୁ ଅଭିଯୋଗକୁ ଖଣ୍ଡନ କରିବା ସହ ଏହା ସମ୍ପୂର୍ଣ୍ଣ ଭିତ୍ତିହୀନ ବୋଲି କହିଛନ୍ତି ।

କୋଣ୍ଡା ବାବୁ , ବିନାୟକ ବିଜେଡିରୁ ବହିଷ୍କୃତ

ରାୟଗଡା,(ସବ୍ୟୁ): ରାୟଗଡ଼ା ଜିଲ୍ଲା ବିଜେଡ଼ିରୁ ବରିଷ୍ଠ ସଙ୍ଗଠକ କୋଣ୍ଡାବାବୁ ଓ ବିନାୟକ ପଲେଇଙ୍କୁ ବହିଷ୍କାର କରାଯାଇଛି । ଏନେଇ ଏକ ପ୍ରେସ ରିଲିଜ ପ୍ରକାଶ ପାଇଛି । ଏଥିରେ ଉଲ୍ଲେଖ ରହିଛି ଯେ ଏହି ଦୁଇ ଜଣଙ୍କୁ ପ୍ରାଥମିକ ସଦସ୍ୟରୁ ବିଜେଡି ଦଳ ବହିଷ୍କାର କରାଯାଇଛି । ଏହି ପ୍ରେସ ବିଜ୍ଞପ୍ତି ରେ ରାୟଗଡା ଜିଲ୍ଲା ବିଜେଡି ପ୍ରଭାରୀ ଅତୁନୁ ସବ୍ୟସାଚୀ ନାୟକଙ୍କ ଦସ୍ତଖତ ରହିଛି। ସୂଚନା ମୁତାବକ କୋଣ୍ଡା ବାବୁ ଗୋଷ୍ଠୀ ପକ୍ଷରୁ ଏକ ରାଲି ଓ ମିଶ୍ରଣ ପର୍ବ ପାଇଁ ପାକ୍ ପ୍ରସ୍ତୁତି ସହ ପ୍ରଶାସନ ନିକଟରେ ରାଲି ନିମନ୍ତେ ଆବେଦନ କରାଯାଇଥିଲା ବେଳେ ଜିଲ୍ଲାର ସଭାପତିଙ୍କ ବିନା ଅନୁମୋଦନରେ ଜିଲ୍ଲାରେ ବିଜେଡ଼ି ପତାକା ସହ ରାଲି କରିବା କାର୍ଯ୍ୟକ୍ରମ ଉପରେ କଠୋର ପଦକ୍ଷେପ ନେଇଛନ୍ତି ଜିଲ୍ଲା ବିଜେଡ଼ି ପ୍ରଭାରୀ ଶ୍ରୀ ନାୟକ । ସୂଚନା ମୁତାବକ ରବିବାର କୋଣ୍ଡା ବାବୁଙ୍କ ନେତୃତ୍ୱରେ ଏକ ରାଲି ସ୍ଥାନୀୟ ବସ ଷ୍ଟାଣ୍ଡ ସ୍ଥିତ ବିଜୁପଟନାୟକଙ୍କ ପ୍ରତିମୂର୍ତ୍ତିରେ ପୁଷ୍ପମାଲ୍ୟ ଅର୍ପଣ କରି ବହାରିଥିଲା । ରିଙ୍ଗ ରୋଡ ସ୍ଥିତ କାର୍ଯ୍ୟଳୟରେ ମିଶ୍ରଣ ପର୍ବ କରିବାର କାର୍ଯ୍ୟକ୍ରମ ପୂର୍ବରୁ ଏହି ଦଳରୁ ବହିଷ୍କାର ପ୍ରେସ ନୋଟ କୋଣ୍ଡା ବାବୁ ଗୋଷ୍ଠୀଙ୍କ ପାଇଁ ଶକ୍ତ ଧକ୍କା । ଏନେଇ କଣ୍ଡାବାବୁ କହିଛନ୍ତି ମୁଁ ଦୀର୍ଘ ବର୍ଷ ହେବ ବିଜେଡି ପାଇଁ କାମ କରୁଛି। ଏକ ବର୍ଷ ହେଲା ଜିଲ୍ଲାରେ ବିଜେଡି କାର୍ଯ୍ୟାଳୟ କରାଯାଇଛି। ସରକାରଙ୍କ ଜନ ହିତକର ଯୋଜନା ଲୋକଙ୍କ ନିକଟରେ ପହଞ୍ଚାଇବା ପାଇଁ ସର୍ବଦା ଚେଷ୍ଟା କରୁଛି। ଆଜି ବିଭିନ୍ନ ଦଳରୁ ୧୫ ଶହ କର୍ମୀ ବିଜେଡିରେ ମିଶ୍ରଣ କରିବା କାର୍ଯ୍ୟକ୍ରମ ରହିଛି। କିନ୍ତୁ ମତେ ଦଳ ତରଫରୁ ଏପରି କରିବା ଦୁର୍ଭାଗ୍ୟ ବୋଲି କହିଛନ୍ତି। ତେଣୁ ସେ ରାଲିରେ ଅନୁପସ୍ଥିତ ରହିବା ସହ ରାଲିର ମଙ୍ଗ ଧରିଥିବା ଚକ୍ର ବିଡିକା ଓ ନୂଆଁ ଓ ଓଡ଼ିଶାର ଜିଲ୍ଲା ଅଧକ୍ଷ ପି ଗୌରୀ ବାବୁ ଆରମ୍ଭ କରିଥିଲେ। କିନ୍ତୁ ଜିଲ୍ଲା ପ୍ରଶାସନ ତରଫରୁ ପୋଲିସ ଓ ରାୟଗଡ଼ା ବିଡ଼ିଓଙ୍କ ସହ କିଛି ସମୟ ପାଇଁ ଯୁକ୍ତି ତର୍କ ହେବା ପରେ ବିନା ଡିଜେ ମ୍ୟୁଜିକରେ ପ୍ରାୟ ୨ ହଜାର ଲୋକଙ୍କ ଏକ ରାଲି ରିଙ୍ଗ ରୋଡ ସ୍ଥିତ ବିଜେଡ଼ି କର୍ମୀ କାର୍ଯ୍ୟଳୟ ପର୍ଯ୍ୟନ୍ତ ଯାଇଥିଲା । ଏନେଇ ଗୌରୀ ବାବୁ କହିଛନ୍ତି ଆମେ ଉଗ୍ରବାଦ ନୁହେଁ କି ମାଓବାଦୀ ନୁହେଁ । ଆମେ ନବୀନ ପଟ୍ଟନାୟକଙ୍କ ନୀତି ଆଦର୍ଶକୁ ନେଇ ବିଜେଡି କର୍ମୀ । ଆମ ଚିହ୍ନ ଶଙ୍ଖ ଚିହ୍ନ ତଥାପି ଆମ ଅନୁମତି ସବୁ ରଦ୍ଦ କରାଯାଇଛି ବୋଲି କ୍ଷୋଭ ପ୍ରକାଶ କରିଥିଲେ। ତେବେ ଆଗକୁ ଦେଖିବାର ଅଛି ରାୟଗଡ଼ା ଜିଲ୍ଲାର ବିଜେଡିରେ ଏହାର କି ପ୍ରଭାବ ପଡୁଛି ବୋଲି ସାଧାରଣରେ ଚର୍ଚ୍ଚାର ବିଷୟ ପାଲଟିଛି ।

ପଥରରେ ଛେଚି ହତ୍ୟା, ଅଭିଯୁକ୍ତ ଗିରଫ

ସମ୍ବଲପୁର,(ସବ୍ୟୁ): ପଥର ଛେଚି ହତ୍ୟା ମାମଲାରେ ଅଇଁଠାପାଲି ପୋଲିସ ଜଣେ ଅଭିଯୁକ୍ତଙ୍କୁ ଗିରଫ କରିଛି । ଗିରଫ ଅଭିଯୁକ୍ତ ଜଣକ ମହାନଦୀ ବିହାରର ଆୟୁଷ ମୁଣ୍ଡା(୨୦)ବୋଲି ଜଣାପଡିଛି । ତାଙ୍କ ଠାରୁ ରକ୍ତଲଗା ପଥର ଜବତ ହୋଇଛି । ଅଭିଯୁକ୍ତଙ୍କ ନାମରେ ପୂର୍ବରୁ ଅଇଁଠାପାଲି ଥାନାରେ ଏକାଧିକ ମାମଲା ରହିଛି । ସୂଚନାଯୋଗ୍ୟ, ଅଇଁଠାପାଲି ଉପର ଛକ ନିକଟରେ ଜଣେ ଅଜଣା ବ୍ୟକ୍ତିକୁ କେହି ଗତ ୨୦ତାରିଖ ରାତି ପ୍ରାୟ ୧୦ଟାରେ ହତ୍ୟା କରିଥିବା ଅଭିଯୋଗ ହୋଇଥିଲା । ଅଭିଯୋଗ ପରେ ପୋଲିସ ୧୩୨/୨୪ରେ ଏକ ମାମଲା ରୁଜୁ କରି ଶବକୁ ଜବତ କରି ତଦନ୍ତ ଆରମ୍ଭ କରିଥିଲା । ତଦନ୍ତ ବେଳେ ଅଭିଯୁକ୍ତକୁ ଗିରଫ କରିବା ସହ ମୃତକର ପରିଚୟ ମିଳିଛି । ମୃତକ ଜଣକ ପପୁ ଶ୍ରୀବାସ୍ତବ ବୋଲି ପୋଲିସ କହିଛି । ତେବେ କେଉଁ କାରଣରୁ ଅଭିଯୁକ୍ତ ହତ୍ୟା କରିଛି ତାହା ସ୍ପଷ୍ଟ ହୋଇ ପାରିନାହିଁ ।

ଗଞ୍ଜେଇ ସହ ୨ ଗିରଫ

ସମ୍ବଲପୁର,(ସବ୍ୟୁ): ଟ୍ରେନ ଯୋଗେ ଗଞ୍ଜେଇ ଚୋରାଚାଲାଣ ବେଳେ ସମ୍ବଲପୁର ଜିଆରପି ପୋଲିସ ୨ଜଣଙ୍କୁ ଗିରଫ କରିଛି । ଗିରଫ ଅଭିଯୁକ୍ତଙ୍କ ଠାରୁ ୧୦କିଗ୍ରା୧୦୦ଗ୍ରାମ ଗଞ୍ଜେଇ ଜବତ କରିଛି । ଏନେଇ ଏକ ମାମଲା ରୁଜୁ କରି ଏହି ଅଭିଯୋଗରେ ଛତିଶଗଡ ମହାରାଷ୍ଟ୍ରମଣ୍ଡଳର ଭିକି ମାନିକପୁରୀ(୨୭) ଓ ତରୱାର ଗ୍ରାମର ଯାଭେଦ୍ ଅଲ୍ଲୀ(୩୦)ଙ୍କୁ ଗିରଫ କରିଛି। ଅଭିଯୁକ୍ତ ମାନେ ଧମାରୁ ଛତିଶଗଡ ଗଞ୍ଜେଇ ଚୋରାଚାଲାଣ କରୁଥିଲେ ।

ଜଳିଗଲା ଘର, ଅଳ୍ପକେ ବର୍ତ୍ତିଲେ ପରିବାର

ହରଭଙ୍ଗା,(ସବ୍ୟୁ): ଅଗ୍ନିକାଣ୍ଡରେ ୨ବଖରା ଘର ପୋଡି ଭସ୍ମିଭୂତ ଓ ଅସବାବ ପତ୍ର ପୋଡି ନଷ୍ଟ ହେବା ସହିତ ଅଳ୍ପକେ ବର୍ତିଲେ ପରିବାର। ସୂଚନା ଅନୁଯାଇ ହରଭଙ୍ଗା ବ୍ଲକ କୁସଙ୍ଗ ପଞ୍ଚାୟତ ଅନ୍ତର୍ଗତ କୁଶାସିଙ୍ଗା ଗ୍ରାମରେ ରବିବାର ମଧ୍ୟାହ୍ନରେ ଗ୍ରାମର ଗଗନ କଲତାଙ୍କ ଘରେ କୌଣସି କାରଣ ବଶତଃ ହଠାତ ନିଆଁ ଲାଗିଥିଲା । ନିଆଁର ପ୍ରକୋପ ଏତେ ଥିଲା ଯେ ଗ୍ରାମବାସୀ ନିଆଁକୁ ଆୟତ୍ତ କରିପାରିନଥିଲେ । ଅଗ୍ନିଶମ ବାହିନୀକୁ ଖବର ଦେବାରୁ ଚାରିଛକ ଅଗ୍ନିଶମ ଦୁର୍ଘଟଣା ସ୍ଥଳରେ ପହଞ୍ଚିଲା ବେଳକୁ ୨ବଖରା ଘର ସହିତ ଆସବାବପତ୍ର ପୋଡି ପାଉଁଶ ହୋଇ ସାରିଥିଲା । ଅନ୍ୟ ପଟେ ଖରା ହେଉଥିବାରୁ ନିଆଁ ଲାଗିବା ସମୟରେ ଗଗନଙ୍କ ଝିଅ ଓ ଜ୍ୱାଇଁ ଘରେ ଶୋଇଥିବା ବେଳେ ନିଆଁକୁ ଦେଖି ଗ୍ରାମବାସୀ ଘରେ ଭିତରୁ ଦୁଇ ଦମ୍ପତିଙ୍କୁ ଉଦ୍ଧାର କରିଥିଲେ । ଏହି ଅଗ୍ନି କାଣ୍ଡରେ ଗଗନଙ୍କ ଘରେ ଥିବା ନଗଦ ୨୦ ହଜାର ଟଙ୍କା ସମେତ ଚାଉଳ, ଧାନ, ମୁଗ ବିରି ଇତ୍ୟାଦି ଜଳି ପାଉଁଶ ହୋଇଯାଇଛି। ଅଗ୍ନିକାଣ୍ଡ ରେ କ୍ଷୟ କ୍ଷତି ହୋଇଥିବା ଗଗନଙ୍କୁ ସରକାରୀ ସହାୟତା ପାଇଁ ଗ୍ରାମବାସୀ ଦାବି କରିଛନ୍ତି ।

କୋରାପୁଟ ସହରରେ ଭାଲୁ

କୋରାପୁଟ,(ସବ୍ୟୁ): ଶନିବାର ବିଳମ୍ବିତ ରାତିରେ କୋରାପୁଟ ସହରକୁ ପଶିଆସିଲା ଭାଲୁ। ସହର ସାରା ନିର୍ଭୟରେ ବୁଲିବା ପରେ ହଠାତ୍ ଉଭାନ ହୋଇଗଲା। ଅନ୍ୟପଟେ କାବୁ କରିବାକୁ ପିଛା କରି ବିଫଳ ହୋଇଥିବା ବନ ବିଭାଗ ନାକେଦମ ହୋଇଛି। ରାତି ପ୍ରାୟ ୩ଟାରେ ଗୋଟିଏ ଭାଲୁ ଡଙ୍ଗର ଦେଇ ପାହାଡ଼ ପଟୁ କୋରାପୁଟ ସହରରେ ପଶିଥିଲା। ଖାଦ୍ୟ ସନ୍ଧାନରେ ରାସ୍ତାରେ ବୁଲିବା ସହ ପୋଷ୍ଟ ଅଫିସରେ ମଧ୍ୟ ପଶିଲା। ଶୁନଶାନ ରାତିରେ ଭାଲୁ ସହରକୁ ଚାଲି ଆସିଥିବା କେଣସି ସୂତ୍ରରୁ ଖବର ପାଇବା ମାତ୍ରେ ବନ ବିଭାଗର ଗୋଟିଏ ଟିମ୍ ସନ୍ଧାନ ଆରମ୍ଭ କରିଥିଲା। ସହର ସାରା ବନ ବିଭାଗ ଖୋଜିବା ପରେ ବି ଭାଲୁକୁ ଠାବ କରିପାରିଲା ନାହିଁ। ଭାଲୁର ଲୁଚକାଳି ଖେଳ ବନ ବିଭାଗକୁ ନାକେଦମ କରିଥିଲା। ପାହାନ୍ତିଆରେ ଭାଲୁ ପୁଣି ଜଙ୍ଗଲକୁ ଚାଲି ଯାଇଥିବା ଅନୁମାନ କରାଯାଉଛି। ପ୍ରବଳ ଗରମ ଯୋଗୁ ଜଙ୍ଗଲରେ ଜଳଉତ୍ସଗୁଡ଼ିକ ଶୁଖିଲା ପଡ଼ିଛି। ସେହିପରି ପୂର୍ବଭଳି ଆଉ ଜଙ୍ଗଲରେ ଖାଦ୍ୟ ମିଳୁନିଛି ଅନ୍ୟପଟେ ଜଙ୍ଗଲ ବି ଜଳୁଛି। ସେହି କାରଣରୁ ଭାଲୁ ସହରକୁ ଚାଲି ଆସିଥିବା ଚର୍ଚ୍ଚା ହେଉଛି।

ବିଶାଳ ବାଇକ୍ ଶୋଭାଯାତ୍ରା

ଅବହେଳିତ ସମାଜର ସ୍ୱର ହେବ କଂଗ୍ରେସ : ସମରେନ୍ଦ୍ର

ବଲାଙ୍ଗିର,(ସବ୍ୟୁ): ଦେଶ ଓ ରାଜ୍ୟରେ ଯଦି କେଉଁ ଦଳ ଲୋକଙ୍କ ହକ୍ ର କଥା କହୁଛି ସେ ହେଉଛି କଂଗ୍ରେସ ଦଳ । ଅବହେଳିତଙ୍କୁ ସାମାଜିକ ଅର୍ଥନୈତିକ ସୁରକ୍ଷା ହେଉ କି ଯୁବକଙ୍କୁ ରୋଜଗାରର କଥା, ସେ ସବୁ ସମସ୍ୟା ସମାଧାନ ପାଇଁ କେବଳ ନିର୍ବାଚନ ସମୟରେ ନୁହେଁ, ବର୍ଷ ତମାମ ବିଧାନସଭା, ଲୋକସଭା ଓ ରାଜରାସ୍ତାରେ କଂଗ୍ରେସ ଦଳ ହିଁ ଅବହେଳିତଙ୍କ ସ୍ୱର ଭାବେ ଅନବରତ କାମ କରୁଛି। ତେଣୁ ଏ ଥର ନିଶ୍ଚିତ ଭାବେ ଲୋକେ ଆମ ଅଞ୍ଚଳରେ କଂଗ୍ରେସ ଦଳ ପ୍ରତି ପୁଣି ଆସ୍ଥା ପ୍ରକଟ କରିବେ ବୋଲି ରବିବାର ବଲାଙ୍ଗିର ସଦର ବ୍ଲକ ସ୍ଥିତ ଚୁଡାପାଲି ଠାରେ କଂଗ୍ରେସ ପକ୍ଷରୁ ଆୟୋଜିତ ବିଶାଳ ବାଇକ୍ ରେଲିର ଶୁଭାରମ୍ଭ କରିବା ଅବସରରେ କଂଗ୍ରେସ ଦଳର ବିଧାୟକ ପ୍ରାର୍ଥୀ ସମରେନ୍ଦ୍ର ମିଶ୍ର କହିଛନ୍ତି । କଂଗ୍ରେସ ର ନିର୍ବାଚନ ପ୍ରଚାର ଧିରେ ଧିରେ ଜୋର ଧରୁଥିବା ବେଳେ ଆଜି ସହର ବ୍ଲକ ସ୍ଥିତ ଚୁଡାପାଲି ଠାରୁ ୧୨୦୦ ରୁ ଉର୍ଦ୍ଧ୍ୱ ସଂଖ୍ୟାର ଏକ ବିଶାଳ ବାଇକ ରେଲି ବାହାରିଥିଲା । ଏହି ରେଲି ହର୍ଡାଟାଲ, ଝାଙ୍କରପାଲି, ପଥରଚେପା, ଶାନ୍ତିପଡା, କଲେଜଛକ, କଚେରୀ ଛକ, ଭାଗିରଥି ଛକ, ବିକ୍ରମ ଛକ ଦେଇ ରେଲିଟି ଖୁଜେନପାଲି ପଂଚାୟତ ର ଖୁଜେନପାଲି ଠାରେ ସମାପନ ହୋଇଥିଲା । ରେଲିର ସମସ୍ତ ବାଇକ ଆରୋହୀଙ୍କୁ ଗ୍ରୀଷ୍ମ ତାପରୁ ରକ୍ଷା ପାଇଁ ବିକ୍ରମ ଛକ ଠ

ବଡ଼ଘୁମେରରେ ନବାହ୍ନ ପାରାୟଣ ଓ ଜ୍ଞାନଯଜ୍ଞ ଉଦ୍‌ଯାପିତ

ଧର୍ମଗଡ଼,(ସବ୍ୟୁ): ଧର୍ମଗଡ଼ ବ୍ଲକ ବଡ଼ଘୁମେର ଗ୍ରାମରେ ସପ୍ତମ ବାର୍ଷିକ ଶ୍ରୀରାମ ଚରିତ ମାନସ ନବାହ୍ନ ପାରାୟଣ ଓ ଜ୍ଞାନଯଜ୍ଞ ଉଦଯାପିତ ହୋଇଯାଇଛି । ୯ ଦିନ ଧରି ଚାଲିଥିବା ଜ୍ଞାନ ଯଂଜ୍ଞରେ କର୍ତ୍ତାଭାବେ ଟିକେଶ୍ୱର ଗୋପାଳ ଓ ଶ୍ରୀମତୀ ଲକ୍ଷ୍ମୀପ୍ରିୟା ଗୋପାଳ, ପୂଜକ ଶ୍ରୀଧର ନନ୍ଦ, ବ୍ୟାସ ଭାବେ ବୈଲୋଚନ ପଣ୍ଡା, ପ୍ରବାଚିକା ମାନସ କୁମୁଦିନୀ ଶ୍ରୀ ଜଗନ୍ନାଥ ସଂସ୍କୃତି ପ୍ରଚାରିକ (ପୁରୀ ଶ୍ରୀକ୍ଷେତ୍ର ଧାମ)ସରୋଜିନୀ ଦେବୀ ଦିବ୍ୟ ପ୍ରବଚନ ପ୍ରଦାନ କରିଥିଲେ । କମିଟିର ସଭାପତି ଲକ୍ଷ୍ମୀକାନ୍ତ ଗୋପାଳ, ଉପସଭାପତି ଦେବରାଜ ଗୋପାଳ, ସମ୍ପାଦକ ତୁଳସିରାମ ଛୁଏଡ଼, ସହସମ୍ପାଦକ ତୁଳସିରାମ ଗୋପାଳ, କୋଷାଧକ୍ଷ ନିରାକାର ଗୋପାଳ , ଉପଦେଷ୍ଟା ମଧୁସୂଦନ ଗୋପାଳ,ବଡ଼ଘୁମେର ସରପଞ୍ଚ ଜନ୍ମେଜୟ ଗୋପାଳ ଭଣ୍ଡାର ରକ୍ଷକ ହୃଦାନନ୍ଦ ଗୋପାଳ, ଭୁବନେଶ୍ୱର ପଟେଲ ଦୁର୍ଯ୍ୟୋଧନ ଗୋପାଳ, ହରିହର ପଟେଲ ,ଦୁର୍ଯ୍ୟୋଧନ ପଟେଲ ଯୁଧିଷ୍ଠିର ଗୋପାଳ,ଭୋଗ ପ୍ରସ୍ତୁତି ପବିତ୍ର ପଣ୍ଡା ଓ ସହଯୋଗୀ ତନୁମଣୀ ଗୋପାଳ, ଲାଳଚନ ଗୋପାଳ, ଗହୀର ଗୋପାଳ, ବଳି ଗୋପାଳ ସମ୍ପାଦନ କରିଥିଲେ । ଅଷ୍ଟରତ୍ନ ମାଝୀ ଭୋଗ ରାନ୍ଧିବା ପାଇଁ କାଠ ସହଯୋଗ କରି ଥିବାବେଳେ ଭୋଗଦାତା ଲକ୍ଷ୍ମୀକାନ୍ତ ଗୋପାଳ, ଜଗନ୍ନାଥ ସେବା ସମିତି ଧର୍ମଗଡ଼ର କର୍ମକର୍ତ୍ତା ତଥା ବଡ଼ଘୁମେର ଗ୍ରାମ ପଞ୍ଚାୟତ ବାସି ସହଯୋଗ କରିଥିଲେ । ପରାୟଣ ଓ ଜ୍ଞାନଯଜ୍ଞରେ ଅତିଥି ଭାବେ ଧର୍ମଗଡ ବିଜେଡି ବିଧାୟକ ପ୍ରାର୍ଥୀ ପୁଷ୍ପେନ୍ଦ୍ର ସିଂଦେଓ,ବିଜେଡି ସାଂସଦ ପ୍ରାର୍ଥୀ ଲମ୍ବୋଦର ନିଆଲ, ବିଜେପି ବିଧାୟକ ପ୍ରାର୍ଥୀ ସୁଧିର ପଟ୍ଟଯୋଶୀ, ବିଜେପି ସାଂସଦ ପ୍ରାର୍ଥୀନୀ ମାଳବିକା ଦେଓ କଂଗ୍ରେସ ବିଧାୟକ ପ୍ରାଥୀନି ରଶ୍ମିରେଖା ରାଉତ, ଜିଲ୍ଲା ପରିଷଦ ଶଙ୍କର ଯୁଆଡ, ଧୀରେନ୍ଦ୍ର ନାଥ ପାତ୍ର, ସମାଜସେବୀ ଘନଶ୍ୟାମ ଅଗ୍ରୱାଲ, ଡାକେଶ୍ୱର ଲହଙ୍ଗଳ, ଲବଣି ରାଉତ, ଟିକମନ ଯାଦବ, ଗୌର ବଗ, ପ୍ରମୋଦ ହଂସ ଉପସ୍ଥିତ ଥିଲେ, କାର୍ଯ୍ୟକ୍ରମରେ ନୀଳ ମାଧବ ସାଂସ୍କୃତିକ ଅନୁଷ୍ଠାନ ଓ ବୀଣାପାଣି ସାଂସ୍କୃତିକ ଅନୁଷ୍ଠାନ ତଥା ଗ୍ରାମର ସମସ୍ତ ୱାର୍ଡ ସଭ୍ୟ ସଭ୍ୟା ଗ୍ରାମବାସୀ ସହଯୋଗ କରିଥିଲେ ।

ଅବକାରୀ କର୍ମଚାରୀ –ପୋଲିସର ପ୍ରୋତ୍ସାହନ !

ସ୍ୱାଭିମାନ ଅଞ୍ଚଳରେ ମାଫିଆଙ୍କ ନିୟନ୍ତ୍ରଣରେ ଗଞ୍ଜେଇ ଚାଷ

ମାଲକାନଗିରି,(ସବ୍ୟୁ): ରାତାରାତି କୋଟିପତି ହୋଇଯିବା ନିଶାରେ ସମସ୍ତେ ମୁହାଉଛନ୍ତି ଏହି ନିଶା ବେପାର ଆଡକୁ। ବିଶେଷକରି ପାଠ ପଢି ଭଲ ମଣିଷ ହେବାର ସ୍ୱପ୍ନ ଦେଖିବା ବଦଳରେ ଯୁବ ସମାଜ ଏହି ସବୁଜ ଚାଷରେ ମାତି ବିପଥାଗାମୀ ହେବାରେ ଲାଗିଛି। ଚାଲିଛି ଖୁଲମଖୁଲା ଗଂଜେଇ ଚାଷ ଆଉ ବେପାର। କିଏ ଗଂଜେଇ ଗଛରେ ସାର ପ୍ରୟୋଗ କରୁଛି ତ ଆଉ କିଏ ପତ୍ର ଓ ମଞ୍ଜିକୁ ଆଲଗା କରୁଛି। ଗଂଜେଇକୁ ଶୁଖାଇ ମାଡି ମକଚି ଏକାଠି କରିବା ପରେ ପୋଲିଥିନରେ ପ୍ୟାକିଂ ହେଉଛା ଆଉ ମଧ୍ୟସ୍ଥିଙ୍କ ଜରିଆରେ ମାଫିଆ ତଥା ବ୍ୟବସାୟୀଙ୍କ ସହ ମୂଳଚାଲ ପରେ ଗାଡି ଲାଗୁଛି ଘର ଦ୍ୱାରରେ। ଏଭଳି ବେଧଡକ ଚାଲିଛି ଗଂଜେଇ ବେପାର। ମାଲକାନଗିରି ଜିଲ୍ଲାର ଚିତ୍ରକୋଣ୍ଡା ବ୍ଲକର ସ୍ୱାଭିମାନ ଅଂଚଳରେ ବେଲଗାମ ଭାବେ ହେଉଛି ଏହି ବେଆଇନ କାରବାର । କିଛି କ୍ଷେତ୍ରରେ ମାଓବାଦୀଙ୍କ ଆଶୀର୍ବାଦ ରହୁଥିବା ବେଳେ ଆଉ କେତେକ କ୍ଷେତ୍ରରେ ପୁଲିସ ଏବଂ ଅବକାରୀ କର୍ମଚାରୀ ମାଫିଆଙ୍କ ସହ ହାତ ମିଳାଇ ବେପାରକୁ ପ୍ରୋତ୍ସାହିତ କରୁଛନ୍ତି। ପୋଲିସ କିମ୍ବା ଅବକାରୀ ଚଢାଉର ଆଶଂକା ରହିଥିଲେ ମଧ୍ୟ ଏହି ଲୋକମାନେ ବେଫିକର ରୁହନ୍ତି। ସତେ ଯେମିତି ଅନ୍ୟ ଚାଷ ଭଳି ଗଂଜେଇ ମଧ୍ୟ ଏହି ଦୁର୍ଗମ ଅଂଚଳବାସୀଙ୍କ ପାରମ୍ପରିକ ବେଉସା ପାଲଟିଯାଇଛି। ପରିବାରର ସବୁ ସଦସ୍ୟ ଏହି କାମରେ ନିୟୋଜିତ ହୋଇଥାନ୍ତି। ଏହି ଚାଷରେ ପ୍ରବଳ ଅର୍ଥ ରହିଥିବା ଏବଂ ଚାଷ ପାଇଁ ସବୁକିଛି ଅଗ୍ରୀମ ମିଳୁଥିବାରୁ ଲୋକେ ମଧ୍ୟ ଧାନ, ମାଣ୍ଡିଆ, କଳଥ, ହଳଦୀ ଚାଷ ବଦଳରେ ଗଂଜେଇ ଚାଷକୁ ଆପଣେଇ ନେଇଥିବା ଜାଣିବାକୁ ମିଳିଥିଲା।

ଗଞ୍ଜେଇକୁ ଅମଳ କରି ବ୍ୟବସାୟ ପର୍ଯ୍ୟନ୍ତ ପହଞ୍ଚାଇବାରେ ସମସ୍ତ ପ୍ରକାର ସହଯୋଗ ଚାଷୀ କରିଥାନ୍ତି। କେତେବେଳେ କାଉଡିରେ ଭାର ବୋହି ତ ଆଉ କେତେବେଳେ ବସ୍ତାରେ ଭର୍ତ୍ତି କରି ବ୍ୟବସାୟୀଙ୍କ ପାଖରେ ପହଞ୍ଚାଇବାର ଦାୟିତ୍ୱ ମଧ୍ୟ ଚାଷୀ ନେଇଥାଏ। ତେବେ ଗଂଜେଇ ମାଫିଆ ତଥା ମୁଖ୍ୟ ବ୍ୟବସାୟୀମାନେ ପରଦା ପଛରେ ରହି ଏସବୁ କାର୍ଯ୍ୟକୁ ପରିଚାଳନା କରନ୍ତି। ଧରାପଡିଲେ ଚାଷୀ କିମ୍ବା ଚାଲାଣ କରୁଥିବା ବ୍ୟକ୍ତି କାଠ ଗଡାକୁ ଯାଏ। ଆଉ ମାଫିଆଙ୍କ କିଛି ହୁଏ ନାହିଁ। ଏହାର କାରଣ ହେଲା ପୁଲିସ କିମ୍ବା ଅବକାରୀ ବିଭାଗ ଏହା ଜାଣିବା ପରେ ମଧ୍ୟ କିଛି କିଛି ସମୟରେ ପକେଟ ଗରମ ହେବା ଯୋଗୁଁ ଏମାନ ଖସିବାରେ ସଫଳ ହେଉଛି। ଏହି ମାଫିଆଙ୍କୁ ଖସାଇବାର ସମସ୍ତ ବ୍ୟବସ୍ଥା କରାଯାଏ। ପୁଲିସ ଓ ଅବକାରୀ ଚଢାଉ ପରେ ମଧ୍ୟ ଏହି ବେପାର କମିବାର ନାମ ନେଉ ନାହିଁ। ଯେତେ ଧରାପଡୁଛି ସେତେ ବେପାର ଆହୁରି ବଢୁଥିବା ନଜରକୁ ଆସୁଛି ।

କାଶୀପୁରରୁ ପୁଣି ଏକ ରାଜନୈତିକ ଦଳ ମୁଣ୍ଡ ଟେକିଲା

ରାୟଗଡା, (ସବ୍ୟୁ) : ରାୟଗଡ଼ା ଜିଲ୍ଲାରେ ବର୍ତ୍ତମାନ ୨୦୨୪ ସାଧାରଣ ନିର୍ବାଚନ ପାଇଁ ପରିବେଶ ସରଗରମ ହୋଇଥିବା ବେଳେ ଏହି ଜିଲ୍ଲାର ଚର୍ଚ୍ଚିତ କାଶୀପୁର ଅଞ୍ଚଳରେ ଏକ ରାଜନୈତିକ ଦଳ ନୂତନ ଭାବେ ମୁଣ୍ଡ ଟେକିଛି। ଏହି ରାଜନୈତିକ ଦଳର ନାମ 'ଅଲ୍ ଇଣ୍ଡିଆ ମାତୃଭୂମି ନବର୍ନିମାଣ ପାର୍ଟି' ବୋଲି ସୂଚନା ମିଳିଛି । ଏହି ଦଳର ଆବାହକ ହେଉଛନ୍ତି କାକିରି ଗୁମା ଅଞ୍ଚଳର ଜଳନ୍ଧର ବାଘ, ସଂପାଦକ ଭାବେ ବଡ଼ମାରିଭଟା ଗ୍ରାମର ବାସୁଦେବ ଖୋଡିଆ ଓ ଅଧକ୍ଷ ଭାବେ ଦାୟିତ୍ୱ ତୁଲାଉଛନ୍ତି ପାଟିଆସିଲ ଗ୍ରାମର ଯୁଧିଷ୍ଠିର ନାଏକ । ଏହି ନୂତନ ରାଜନୈତିକ ଦଳର ଉପଦେଷ୍ଟା ଅବସରପ୍ରାପ୍ତ ସ୍ୱତନ୍ତ୍ର ସଚିବ ରଘୁମଣି ଗମାଙ୍ଗ।

ସୂଚନା ମୁତାବକ କାଶୀପୁର ବ୍ଲକର ଖୁରିଗାଁ ପଞ୍ଚାୟତ ଅନ୍ତର୍ଗତ ଚେରିକୋଟା ଠାରେ ରାୟଗଡ଼ା ନିବାଚନୀ ମଣ୍ଡଳୀର କିଛି ଲୋକଙ୍କୁ ନେଇ ବୈଠକ ଅନୁଷ୍ଠିତ ହୋଇଥିଲା। ବୈଠକରେ ପ୍ରାୟ ୧୫୦ରୁ ଊର୍ଦ୍ଧ୍ୱ ବୁଦ୍ଧିଜୀବି ଉପସ୍ଥିତ ଥିଲେ । ବୈଠକରେ ଚଳିତ ନିର୍ବାଚନ ପାଇଁ ପ୍ରାର୍ଥୀ ଚୟନ ପାଇଁ ପ୍ରସ୍ତାବ ଆଗତ କରାଯାଇଥିଲା। ଅଧକ୍ଷ ଶ୍ରୀ ନାଏକଙ୍କ ଅନୁମୋଦନ କ୍ରମେ କାଶୀପୁର ବ୍ଲକ୍ ତଳଝିରି ପଞ୍ଚାୟତର ଲାକ୍ରିସ୍ ଗ୍ରାମର ହିନ୍ଦା ମାଝିଙ୍କ ଝିଅ ସୁଚିତ୍ରା ମାଝୀଙ୍କୁ ଚୟନ କରାଯାଇଥିବା ବେଳେ ଏହାର ଡୋମି ପ୍ରାର୍ଥୀ ଭାବେ ବାସୁଦେବ ଖୋଡ଼ିଆଙ୍କ ନା ପ୍ରସ୍ତାବିତ ହୋଇଥିବା ନେଇ ବୈଠକରେ ଯୋଗ ଦେଇଥିବା ଜନୈକ ବ୍ୟକ୍ତି ସୂଚନା ଦେଇଛନ୍ତି । ବୈଠକରେ କାଶୀପୁର ଅଞ୍ଚଳର ବିଭିନ୍ନ ପଞ୍ଚାୟତର କିଛି ଗାଁ ମୁଖିଆ ବ୍ୟକ୍ତି ବିଶେଷ ଯୋଗ ଦେଇଛନ୍ତି । ଏହି ବୈଠକ ଜଣେ ଭାରତୀୟ ପ୍ରଶାସନିକ ଅଧିକାରୀଙ୍କ ଇଙ୍ଗିତରେ ଏହି ପାର୍ଟି କାର୍ଯ୍ୟକାରୀ ହେଉଥିବା ମଧ୍ୟ ସେଠାରେ ଉପସ୍ଥିତ ରହିଥିବା ଜଣେ ସଦସ୍ୟ କହିଛନ୍ତି । ଏହି ବୈଠକରେ ବହୁଜନ ସମାଜବାଦ ପାର୍ଟିର ବରିଷ୍ଠ ଯୁବ ନେତା ତଥା ରାଜ୍ୟ ଉପସଭାପତି ଭବାନୀ ଶଙ୍କର ଖୋଡିଆ ମଧ୍ୟ ଉପସ୍ଥିତ ଥିବା ସୁଚନା ମିଳିଛି। ବର୍ତ୍ତମାନ ବୈଠକର ନିଷ୍ପତ୍ତି ଅନୁଯାୟୀ ଯଦିଓ ଏହି ପାର୍ଟିର ସଦସ୍ୟ ନିର୍ବାଚନ ରଣାଙ୍ଗନାକୁ ଓହ୍ଲାଇବେ ତାହେଲେ ବିଜେଡ଼ି ଦଳର ନେତୃତ୍ୱ ନେଇଥିବା ଓ ରାୟଗଡା ନିର୍ବାଚନ ମଣ୍ଡଳୀ ଦାୟିତ୍ୱରେ ଥିବା କୃଷ୍ଣଚନ୍ଦ୍ର ମହାପାତ୍ରଙ୍କ ପାଇଁ ଚିନ୍ତାର ବିଷୟ ହୋଇପାରେ । କାରଣ ଏହି ଦଳରେ ତାଙ୍କର କିଛି ଅନୁଗତ୍ୟ ରହିଥିବା ବେଳେ ସେମାନେ ଗତ ୨୦୧୯ ନିର୍ବାଚନରେ ସ୍ୱାଧିନ ବିଧାୟକଙ୍କୁ ଜିତାଇବାରେ ମୁଖ୍ୟ ଭୂମିକା ଗ୍ରହଣ କରିଥିଲେ । ବୈଠକକୁ ନେଇ ଅଧକ୍ଷ ଶ୍ରୀ ନାଏକ କହିଛନ୍ତି ଏହା ଏକ ବୈଠକ ଥିଲା ଦଳ କାହାକୁ ପ୍ରାର୍ଥୀ କରିବ ସେ ନେଇ ମତାମତ ଗ୍ରହଣ କରାଯାଇଥିବା ବେଳେ କୌଣସି ପ୍ରାର୍ଥୀଙ୍କ ନାଁ ଘୋଷଣା କରାଯାଇ ନାହିଁ । କିନ୍ତୁ ଦଳ ୨୦୨୪ ସାଧାରଣ ନିର୍ବାଚନ ପାଇଁ ପ୍ରସ୍ତୁତି କରୁଛି ତାଙ୍କ ପ୍ରାର୍ଥି ଏହି ନିର୍ବାଚନରେ ନିଶ୍ଚିତ ଭାବେ ପ୍ରତିଦ୍ୱନ୍ଦିତା କରିବେ ।

ସର୍ବଭାରତୀୟ ସ୍କୁଲ ଚେସ ଚାମ୍ପିଅନସିପ ଉଦ୍‌ଯାପିତ

ଝାରସୁଗୁଡ଼ା,(ସବ୍ୟୁ): ଜିନିୟସ ଚେସ ଏକାଡେମୀ ଝାରସୁଗୁଡା ଓ ଅପର୍ଣ୍ଣା ୱାର୍ଲଡ ସ୍କୁଲ, ଅଲ ଇଣ୍ଡିଆ ଚେସ ଆସୋସିଏସନର ମିଳିତ ସହଯୋଗରେ ଅପର୍ଣ୍ଣା ୱାର୍ଲଡ ସ୍କୁଲ ଠାରେ ପ୍ରଥମ ସର୍ବ ଭାରତୀୟ ଚେସ ଚାମ୍ପିୟାନସିପ ଉଦଯାପିତ ହୋଇଯାଇଛି । ଏହି ଚାମ୍ପିୟାନସିପ ଅବସରରେ ମୁଖ୍ୟ ଅତିଥି ଭାବେ ଅତନୁ ଲେହେରୀ, ଇଣ୍ଟର ନେସେନାଲ ଗ୍ରାଣ୍ଡ ମାଷ୍ଟର ଓ୍ୱେଷ୍ଟ ବେଙ୍ଗଲ କମନ ଓ୍ୱେଟ ଚେସ ଗେମ, ଅଲ ଓଡିଶା ଚେସ ଆସୋସିଏସନର ସଭାପତି ଜି.ସି ମହାପାତ୍ର, କେନ୍ଦୁଝର ଜିଲ୍ଲା ଚେସ ଆସୋସିଏସନର ଯୁଗ୍ମ ସମ୍ପାଦକ ପ୍ରଫେସର ଏସ ଏସ ପଣ୍ଡା, ଝାରସୁଗୁଡା ଜିଲ୍ଲା ଚେସ ଆସୋସେସନର କୋଷାଧ୍ୟକ୍ଷ ବିବେକାନନ୍ଦ ମିଶ୍ର, ଅନ୍ତର୍ଜାତିକ ଅରବିଟର ବିଭୁ ଭୂଷଣ ମିଶ୍ର, ସମାଜ ସେବୀ ଗୁଞ୍ଜୁ ଗୁପ୍ତା ଓ ଅପର୍ଣ୍ଣା ୱାର୍ଲଡ ସ୍କୁଲର ଅଧ୍ୟକ୍ଷ ଏଲ. ଭୁବନେଶ୍ୱରୀ ପ୍ରମୁଖ ଯୋଗ ଦେଇଥିଲେ । ଚେସ ଏକାଡେମୀର ପ୍ରତିଷ୍ଠାତା ପ୍ରକାଶ ସାହୁ ସ୍ୱାଗତ ଭାଷଣ ସହିତ କାର୍ଯ୍ୟକ୍ରମ ବିଷୟରେ ଆଲୋକପାତ କରିଥିଲେ । ଏଥିରେ ଉପଦେଷ୍ଟା ବିବେକାନନ୍ଦ ମିଶ୍ର ସଭାପତିତ୍ୱ କରିଥିଲେ । ଚାମ୍ପିୟାନସିପରେ ଅଣ୍ଡର ସେଭେନ ଠାରୁ ନେଇ ଅଣ୍ଡର ସେଭେନଣ୍ଟିନ ପର୍ଯ୍ୟନ୍ତ ୭୦ ଜଣପ୍ରତିଯୋଗୀଙ୍କୁ ପୃଥକ ଭାବେ ଟ୍ରଫି ଓ ପ୍ରୋତ୍ସାହନ ରାଶି ପ୍ରଦାନ କରାଯାଇଥିଲା । ଏହା ୭ ରାଉଣ୍ଡ ଖେଳା ହୋଇବାବେଳେ ଭାରତର ବିଭିନ୍ନ ରାଜ୍ୟ ତଥା ଓଡ଼ିଶାର ବିଭିନ୍ନ ଜିଲ୍ଲାରୁ ଖେଳାଳି ଯୋଗଦେଇ ଥିଲେ । ଏଥିରେ ପ୍ରସନ୍ନ ନାୟକ, ସମୀର ବିଶି ,ହର୍ଷ ଗୁପ୍ତା ପ୍ରମୁଖ ବିଶେଷ ଭାବରେ ସହଯୋଗ କରିଥିଲେ । ଶେଷରେ ଅପର୍ଣ୍ଣା ୱାର୍ଲଡ଼ ସ୍କୁଲର ଅଧକ୍ଷା ଏଲ. ଭୁବନେଶ୍ୱରୀ ଧନ୍ୟବାଦ ଅର୍ପଣ କରିଥିଲେ ।

ସେହିପରି ଚେସ ଚାମ୍ପିୟାନସିପ ଉଦଘାଟନୀ ଅବସରରେ ଅତିଥି ଭାବେ ବ୍ଲାକ ଡାଇମଣ୍ଡ ଇଞ୍ଜିନିଅରିଙ୍ଗ କଲେଜର ସହ ପ୍ରତିଷ୍ଠାତା ଅଭିନାଶ ସିଂ,ଓଡିଶା ହକି ଆସୋସିଏସନର ଉପ ସଭାପତି ଜୀବନ ମହାନ୍ତି, ଅନ୍ତର୍ଜାତିୟ ଅରବିଟର ବିଭୁ ଭୂଷଣ ମିଶ୍ର, ଝାରସୁଗୁଡା ଚେସ ସଂଘର କୋଷାଧକ୍ଷ ବିବେକାନନ୍ଦ ମିଶ୍ର, ସମାଜସେବୀ ଗୁଞ୍ଜୁ ଗୁପ୍ତା, କେଉଁଝର ଜିଲ୍ଲା ଚେସ ସଘର ସମ୍ପାଦକ ପ୍ରଫେସର ଏସ ଏସ ଦାସ, ଓ ଅପାର୍ଣ୍ଣା ୱାର୍ଲଡ ସ୍କୁଲର ପ୍ରିନସିପାଲ ଏଲ. ଭୁବନେଶ୍ୱରୀ ପ୍ରମୁଖ ଯୋଗ ଦେଇଥିଲେ ।

ରାଜନୈତିକ ରାଲିରେ ଯୋଗଦେଇ କିରାଣି ନିଲମ୍ବିତ

ବୌଦ୍ଧ,(ସବ୍ୟୁ): ବୌଦ୍ଧ ଜିଲ୍ଲାପାଳଙ୍କ ବାରମ୍ବାର ତାଗିଦ ସତ୍ତ୍ୱେ ଜିଲ୍ଲାରେ ଜଣେ ପରେ ଜଣେ ସରକାରୀ କର୍ମଚାରୀ ରାଜନୈତିକ କାର୍ଯ୍ୟକଳାପରେ ସାମିଲ ହୋଇ ନିର୍ବାଚନ ଆଦର୍ଶ ଆଚରଣବିଧି ଉଲ୍ଲଙ୍ଘନ ହେଉଛି । ଏହାରି ମଧ୍ୟରେ କେବଳ ଶିକ୍ଷା ବିଭାଗର ୩ ଜଣ ଶିକ୍ଷକ ଶିକ୍ଷୟିତ୍ରୀଙ୍କ ରାଜନୈତିକ କାର୍ଯ୍ୟ କଳାପରେ ସାମିଲ ଯୋଗୁଁ ନିଲମ୍ବିତ ଓ ବଦଳି କରାଯାଇଛି। ସମାନ ଅଭିଯୋଗରେ ପୂର୍ବରୁ ତିନିଜଣ ଶିକ୍ଷକ ଶିକ୍ଷୟିତ୍ରୀଙ୍କ ଉପରେ କାର୍ଯ୍ୟାନୁଷ୍ଠାନ ଗ୍ରହଣ କରାଯାଇଥିବାବେଳେ ଏକ ରାଜନୈତିକ ରାଲିରେ ସାମିଲ ହେବା ଯୋଗୁଁ ଆଉ ଜଣେ ଜୁନିୟର କିରାଣିଙ୍କୁ ଜିଲ୍ଲାପାଳ ନିଲମ୍ବିତ କରିଥିବା ଜଣାଯାଇଛି । ବୌଦ୍ଧ ଜିଲ୍ଲା କଣ୍ଟାମାଳ ବ୍ଲକର ଲମ୍ବସରୀ ଗ୍ରାମରେ ଥିବା ରାଧାମାଧବ ଉଚ୍ଚ ବିଦ୍ୟାଳୟର ଜୁନିୟର କିରାଣି ସତ୍ୟନାରାୟଣ ଦନ୍ତା ଏକ ରାଜନୈତିକ ଶୋଭାଯାତ୍ରାରେ ସାମିଲ ହୋଇଥିବା ଜଣାପଡିବା ପରେ ଜିଲ୍ଲାପାଳ ତାଙ୍କୁ ଆଜି ନିଲମ୍ବନ କରିଛନ୍ତି।

ବିଶାଲ ଖିଣ୍ଡାରେ ରାମଲୀଳା ମହୋତ୍ସବ

ସମ୍ବଲପୁର,(ସବ୍ୟୁ): ସମ୍ବଲପୁର ଜିଲ୍ଲା ବିଶାଲଖିଣ୍ଡା ଗ୍ରାମରେ ରାମଲୀଳା ମହୋତ୍ସବର ଅନୁଷ୍ଠିତ ହୋଇଯାଇଛି । ସଭାପତି ଦୁର୍ଗାପ୍ରସାଦ ପୂଜାରୀଙ୍କ ସଭାପତିତ୍ୱରେ ସଭା ହୋଇଥିଲା । ପରେ ଲଙ୍କା ଦରବାର, କୈକେୟୀଙ୍କ ବରପ୍ରାପ୍ତି, ଗୃହକ ଉପାଖ୍ୟାନ, ରାମ ବନବାସ, ଭରତ ପାଦୁକା ଗ୍ରହଣ, ଲଙ୍କା ଦରବାର ମଞ୍ଚସ୍ଥ ହୋଇଥିଲା । ଏହାସହ ସାଂସ୍କୃତିକ ଅନୁଷ୍ଠାନ ଦ୍ୱାରା ସାଂସ୍କୃତିକ କାର୍ଯ୍ୟକ୍ରମ କରାଯାଇଥିଲା । କାର୍ଯ୍ୟକ୍ରମରେ ମକୁନ୍ଦ ସାହୁ, ସଚ୍ଚିଦାନନ୍ଦ ପ୍ରଧାନ, , ରାଜେଶ ପଧାନ, ପ୍ରକାଶ ପ୍ରଧାନ, ସୁଧୀର ବାରିକ, ସତ୍ୟନାରାୟଣ ପ୍ରଧାନ, ପ୍ରକୃତିବନ୍ଧୁ ଦେବାଶିଷ ସାହୁ, ଉମାକାନ୍ତ ସାହୁ, ପ୍ରତାପ ସାହୁ, ଗୁଳାମଣି ପୃଷ୍ଠେଠ, ଦିଲିପ ସାହୁ , ସଂକୀର୍ତନ ପଧାନ,ସାଗର ପୂଝାରୀ, ଚତୁର୍ଭୁଜ ମିଶ୍ର, ହେମନ୍ତ ସାହୁ,ରଶ୍ମିରଂଜନ ସାହୁ ପ୍ରମୁଖ ସହଯୋଗ କରିଥିଲେ । ମିନା ବଜାର ସହ ରଙ୍ଗୀରଙ୍ଗ ସାଂସ୍କୃତିକ କାର୍ଯ୍ୟକ୍ରମରେ ଦର୍ଶକ ମାନଙ୍କ ମନ ମୋହିଥିଲା ।

ଖଡ଼ିଆଳରେ କାଳବୈଶାଖୀର ତାଣ୍ଡବ

ଖଡ଼ିଆଳ/ସିନାପାଲି,(ସବ୍ୟୁ): ରାଜ୍ୟ ସାରା ପ୍ରବଳ ଖରା ମଧ୍ୟରେ ରବିବାର ସନ୍ଧ୍ୟାରେ ନୂଆପଡ଼ା ଜିଲ୍ଲା ଖଡ଼ିଆଳରେ କଳାବୈଶାଖୀ ତାଣ୍ଡବ ରଚିଛି। ପ୍ରବଳ ବେଗରେ ପବନ ଯୋଗୁଁ ରାସ୍ତାକଡ଼ରେ ଥିବା ଅନେକ ଗଛ ଉପୁଡ଼ି ପଡ଼ିଥିଲା। ଫଳରେ କିଛି ସମୟ ପାଇଁ ଯାତାୟତ ବାଧାପ୍ରାପ୍ତ ହୋଇଥିଲା । ସୂଚନା ଅନୁସାରେ ଖଡ଼ିଆଳ ଅଞ୍ଚଳରେ କାଳବୈଶାଖୀ ପ୍ରଭାବରେ ସନ୍ଧ୍ୟା ୪ଘଣ୍ଟା ସମୟରେ ପ୍ରବଳ ବର୍ଷା, କୁଆ ପଥରମାଡ଼ ଓ ପବନ ବୋହିଥିଲା। ସନ୍ଧ୍ୟା ୭ଟା ପର୍ଯ୍ୟନ୍ତ ବର୍ଷା ଲାଗି ରହିଥିଲା। ଫଳରେ ଖଡ଼ିଆଳ ସିନାପାଲି ରାସ୍ତା, ଡୁଆଝର ବିରିଘାଟ ରାସ୍ତା, ଖଡ଼ିଆଳ ଲାଞ୍ଜି ରାସ୍ତା, କଳାହାଣ୍ଡି ରାଜ୍ୟ ରାଜପଥ ରାସ୍ତା ସହିତ ଜାତୀୟ ରାଜପଥ ୩୫୩ର ବିଭିନ୍ନ ସ୍ଥାନରେ ଓ ବିଭିନ୍ନ ପଞ୍ଚାୟତକୁ ସଂଯୋଗ କରୁଥିବା ରାସ୍ତା ଉପରେ ଗଛ ପଡି ଦୀର୍ଘ ସମୟ ଧରି ରାସ୍ତା ଅବରୋଧ ରହିଥିଲା। କେତେକ ସ୍ଥାନରେ ଗ୍ରାମବାସୀ ରାସ୍ତାରୁ ଗଛ ହଟାଉ ଥିବାବେଳେ ଖଡ଼ିଆଳ ଅଗ୍ନିଶମ ବିଭାଗ ବିଭିନ୍ନ ଦଳରେ ଭାଗ ଭାଗ ହୋଇ ରାସ୍ତା ସଫା କରୁଥିବା ନଜରକୁ ଆସିଥିଲା।

ନାମ ଯଜ୍ଞରେ ଗୁଳି ମାଡ଼ ଘଟଣା : ୩ ଗିରଫ

କଣ୍ଟାମାଳ,(ସବ୍ୟୁ): ବୌଦ୍ଧ ଜିଲ୍ଲା କଣ୍ଟାମାଳ ଥାନା ଲମ୍ବସ୍ୱରୀ ପଂଚାୟତର ପିପଲ ପାଲି ଗ୍ରାମରେ ରାମନବମୀ ପାଇଁ ଅଷ୍ଟପ୍ରହର ନାମଯଜ୍ଞ ଅନୁଷ୍ଠିତ ହୋଇଥିବା ବେଳେ ବୁଧବାର ରାତି ପ୍ରାୟ ୯ଘଣ୍ଟା ସମୟରେ ଦୁର୍ବୁତ୍ତ ମାନେ ସେଠାରେ ଗୁଳିମାଡ଼ କରିଥିଲେ । ଗୁଳିମାଡ଼ ଫଳରେ ବିଶ୍ୱାମିତ୍ର ଜାନିଙ୍କ ଛାତିରେ ଗୁଳି ବାଜି ଗୁରୁତର ଆହତ ହୋଇଥିଲେ । ତାଙ୍କୁ ଗୁରୁତର ଅବସ୍ଥାରେ ୧୦୮ ଆମ୍ବୁଲାନ୍ସ ଯୋଗେ କଣ୍ଟାମାଳ ସ୍ୱାସ୍ଥ୍ୟକେନ୍ଦ୍ରକୁ ଅଣାଯାଇଥିଲା । ପରେ ଅବସ୍ଥା ଗୁରୁତର ହେବାରୁ ବଲାଙ୍ଗୀର ଭୀମ ଭୋଇ ମେଡିକାଲକୁ ନିଆଯାଇ ସେଠାରୁ ପୁଣି ଅଧିକ ଚିକିତ୍ସା ରାୟପୁରର ଏକ ଘରୋଇ ମେଡିକାଲକୁ ସ୍ଥାନାନ୍ତର କରାଯାଇଛି। ଛାତିରେ ତାଙ୍କର ଗୁଳି ବାଜିଥିବାରୁ ଏବେବି ତାଙ୍କର ଅବସ୍ଥା ଗୁରୁତର ରହିଛି । ଉକ୍ତ ଘଟଣାରେ କଣ୍ଟାମାଳ ପୁଲିସ ବନ୍ଧୁକ , ଗୁଳି ସହ ୩ଜଣ ଅଭିଯୁକ୍ତଙ୍କୁ ଗିରଫ କରିଛି । ଗିରଫ ଅଭିଯୁକ୍ତ ମାନେ ହେଲେ କଣ୍ଟାମାଳ ଥାନା ସାନ ରୁଣ୍ଡି ମହୁଲ ଗ୍ରାମର ପ୍ରକାଶ ସାମନ୍ତରାୟ (୨୭),ମନମୁଣ୍ଡା ଥାନାଅନ୍ତର୍ଗତ ସାନମନମୁଣ୍ଡା ଗାଁର ବଳବନ୍ତ ନାୟକ (୨୧) ଓ ସୋନପୁର ଜିଲ୍ଲା ତରଭା ଥାନା ଦୁବୁଲା ଦେହୁରୀ ଗୋଠର କନକସିଂ ମାଝୀ (୨୧) । ଏହା ସହ ଘଟଣାରେ ବ୍ୟବହୃତ ବନ୍ଧୁକ ସହ ଏକ ଗୁଳି ମଧ୍ୟ ଜବତ ହୋଇଥିବା ପୁଲିସ ପକ୍ଷରୁ ସୂଚନା ଦିଆଯାଇଛି । ଏ ନେଇ କଣ୍ଟାମାଳ ଥାନାରେ ୮୩/୨୪ରେ ଏକ ମା

(ଶ୍ରୀମଦ୍ଭଗବଦ୍ ଗୀତା ୫/୧୨)
–କର୍ମ୍ମସନ୍ୟାସଯୋଗଃ–
(ଶ୍ରୀଭଗବାନୁବାଚ)

ଯୁକ୍ତଃ କର୍ମ୍ମଫଳଂ ତ୍ୟକ୍ତ୍ୱା ଶାନ୍ତିମାପ୍ନୋତି ନୈଷ୍ଠିକୀମ୍ ।
ଅଯୁକ୍ତଃ କାମକାରେଣ ଫଳେ ସକ୍ତୋ ନିବଧ୍ୟତେ ॥୧୨॥

ପରମେଶ୍ୱର ପରାୟଣ ବ୍ୟକ୍ତିକର୍ମଫଳ ତ୍ୟାଗକରି (କର୍ମ କଲେ ମଧ୍ୟ) ପରମ ଶାନ୍ତି ପ୍ରାପ୍ତ ହୁଅନ୍ତି, କିନ୍ତୁ ଫଳକାମୀ ଈଶ୍ୱରବିମୁଖ ବ୍ୟକ୍ତି କାମନାର ପ୍ରେରଣାବଶତଃ ଫଳରେ ଆସକ୍ତ ହୋଇ ବନ୍ଧନଦଶାଗ୍ରସ୍ତ ହୁଏ ॥୧୨॥

ଅହଂକାରହିଁ ଅନେକତା ଓ ବିଷମତାର ମୂଳ

ସମ୍ପାଦକୀୟ

ସଂସାର କେଉଁ ଦିଗରେ ଚାଲିଛି ବିଚାର କଲେ ବୁଝାଯିବ ଯେ, ଚତୁର୍ଦ୍ଦିଗରେ କଳହ, ମନାନ୍ତର ଓ ମତାନ୍ତର ବୃଦ୍ଧି ପାଉଛି । ବ୍ୟକ୍ତି ବ୍ୟକ୍ତି ମଧ୍ୟରେ, ପରିବାର ପରିବାର ମଧ୍ୟରେ ଏବଂ ସେହିପରି କୁଳ, ସଂଗଠନ, ସମ୍ପ୍ରଦାୟ, ଜାତି, ଦେଶ ତଥା ନିଜ ନିଜ ମଧ୍ୟରେ ଘୃଣା ଓ ଶତ୍ରୁତା ପ୍ରକାଶ ପାଉଛି । ଏହିପରି ମନୋଭାବ ପୋଷଣ କରିବାର ମୂଳ କାରଣ 'ଅହଂକାର' । ଏହି ଅହଂକାରକୁ ସାଂଖ୍ୟକାର ସାଂଖ୍ୟଦର୍ଶନରେ ବିଶ୍ଳେଷଣ କରି କହିଛନ୍ତି– ପ୍ରକୃତିରୁ ବିଶ୍ୱର ବିକାଶ । ପ୍ରକୃତିରୁ ମୁଖ୍ୟ ମହତ୍‌ତତ୍ତ୍ୱ ଜାତ, ତହିଁରୁ ଅହଂକାର ଉତ୍ପନ୍ନ । ଏହି ଅହଂକାର ତତ୍ତ୍ୱ ସବୁଠାରେ ପୂରି ରହିଛି ଏବଂ ନିଜର ସତ୍ତା ବଜାୟ ରଖିବା ପାଇଁ ସତତ ସଚେଷ୍ଟ । ଅଣୁ ପରମାଣୁ ମଧ୍ୟରେ ସବୁଠାରେ କ୍ରିୟା ଚାଲିଛି । ଯେତେବେଳେ ଅହଂକାରତତ୍ତ୍ୱ ବ୍ୟକ୍ତିଠାରେ ପୂର୍ଣ୍ଣ ଭାବରେ ପ୍ରକଟିତ ହୁଏ, ସେତେବେଳେ ନିଜ ବ୍ୟକ୍ତିତ୍ୱକୁ ଅବଲମ୍ବନ କରି ସେ ପରିବାର ଗଠନ କରେ । ପରିବାର ଆଶ୍ରୟରେ ରହିଥିବା ସ୍ତ୍ରୀ, ସନ୍ତାନ, ଗୃହ, ଧନସମ୍ପତ୍ତି, ଐଶ୍ୱର୍ଯ୍ୟ, ଭୃତ୍ୟ, ପଶୁ ଆଦି ବ୍ୟକ୍ତିର ଅହଂକାର ତତ୍ତ୍ୱର ବହିଃପ୍ରକାଶ । 'ମୁଁ–ମୋର' ପିପାସା ମେଣ୍ଟାଇବା ପାଇଁ ବ୍ୟକ୍ତି ପୂର୍ବୋକ୍ତ ସମସ୍ତ ଆୟୋଜନ କରେ । ପରିବାରର ବେଷ୍ଟନୀ ମଧ୍ୟରେ ବ୍ୟକ୍ତିତ୍ୱର ଅହଂଭାବ ଯେତେବେଳେ ପୂର୍ଣ୍ଣ ତୃପ୍ତି ପାଏ ନାହିଁ, ସେତେବେଳେ ସେ ଆହୁରି ଆଗକୁ ଆଗକୁ ବଢ଼ିଚାଲେ । ବହୁ ଲୋକ ଓ ବହୁ ବସ୍ତୁ ମଧ୍ୟରେ ନିଜର ମାନମର୍ଯ୍ୟାଦା, ପ୍ରଭୁତ୍ୱ ଓ ବଡିମା ପ୍ରତିଷ୍ଠା କରିବା ପାଇଁ ସେ ସଚେଷ୍ଟ ହୁଏ । ଏଥିପାଇଁ କେତୋଟି ପରିବାରକୁ ନେଇ ସେ ନିଜ ଅଧିକାର ସ୍ଥାପନ କରେ । ଯେକୌଣସି ଜ୍ଞାତିକୁଳକୁ ଦେଖିଲେ ଜଣାଯାଏ ଯେ, ସେଥିମଧ୍ୟରେ କୌଣସି ନା କୌଣସି ବ୍ୟକ୍ତି ମୁଖ୍ୟ ଅଟନ୍ତି । ତାହାଙ୍କ ଇଙ୍ଗିତ ଓ ମତାନୁଯାୟୀ କୁଳର ସମସ୍ତେ ପରିଚାଳିତ ହୁଅନ୍ତି । କୁଳ ମଧ୍ୟରେ ଗୋଟିଏ ପ୍ରଭାବଶାଳୀ ପରିବାର ଓ ପରିବାର ମଧ୍ୟରେ ଜଣେ ପ୍ରଭାବଶାଳୀ ବ୍ୟକ୍ତି କୁଳକୁ ନିୟନ୍ତ୍ରଣ କରନ୍ତି । କୁଳର ମତାମତ ପ୍ରକୃତପକ୍ଷେ ଏହି ନିର୍ଦ୍ଦିଷ୍ଟ ବ୍ୟକ୍ତି ଉପରେ ନିର୍ଭର କରେ । ଏହି କୁଳନେତାଙ୍କ ଦ୍ୱାରା କୁଳର ରୀତିନୀତି ସାମାଜିକ ବ୍ୟବସ୍ଥା ନିୟନ୍ତ୍ରିତ ହୁଏ । କୁଳର ମୁଖିଆ ବା କୁଳପତିଙ୍କ ସମସ୍ତ ପ୍ରଭାବ ତାହାଙ୍କ ଅହଂଭାବର ବିକାଶ । କୁଳ ମଧ୍ୟରେ ଅହଙ୍କାର ପୂର୍ଣ୍ଣ ତୃପ୍ତି ଲାଭ କରି ଆଗକୁ ବଢ଼ି ପୁଣି ବଡ଼ ସମାଜ ଗଠନ କରେ । ସମାଜ ମଧ୍ୟରେ ବହୁଗୋଷ୍ଠୀ ନିଜ ନିଜ ମଧ୍ୟରେ ପ୍ରାଧାନ୍ୟ ବିସ୍ତାର ପାଇଁ ଉଦ୍ୟମ କରନ୍ତି । କିନ୍ତୁ ପରିଶେଷରେ ଗୋଟିଏ ଗୋଷ୍ଠୀ ହିଁ ପ୍ରଭାବଶାଳୀ ହୋଇଉଠେ ଏବଂ ସମଗ୍ର ଗୋଷ୍ଠୀ ଓ ସମାଜ ଉପରେ କର୍ତ୍ତୃତ୍ୱ ବିସ୍ତାର କରେ । ସମାଜ ନୀତି ଓ ସଂଗଠନର କାର୍ଯ୍ୟାବଳୀ ଏହି ଗୋଷ୍ଠୀ ବା ପ୍ରକୃତପକ୍ଷେ କହିବାକୁ ଗଲେ ଗୋଷ୍ଠୀର ମୁଖ୍ୟବ୍ୟକ୍ତିଙ୍କ ଦ୍ୱାରା ପରିଚାଳିତ ହୁଏ । ପ୍ରତ୍ୟେକ ଗୋଷ୍ଠୀ, ସଂଗଠନ ବା ସମାଜର ଆମୂଳଚୂଳ କ୍ରିୟାକଳାପ ମଧ୍ୟରେ ଏହାଙ୍କ ଅହଙ୍କାରର ପ୍ରଭାବ ପ୍ରତିଫଳିତ ହୁଏ । ବ୍ୟକ୍ତିତ୍ୱର ଅହଂକାର ସମାଜ ଗଠନରେ ଆବଦ୍ଧ ନ ରହି ଆହୁରି ଆଗକୁ ବଢ଼େ ଓ ଜାତି ଦେଶରେ ପ୍ରଭୁତ୍ୱ ବିସ୍ତାର କରେ । ଏହି ପ୍ରଭୁତ୍ୱର ପ୍ରଭାବ ଯଦି ସମ୍ପ୍ରଦାୟଗତ ହୁଏ, ତାହାହେଲେ ବ୍ୟକ୍ତି ନିଜକୁ ହିନ୍ଦୁ, ମୁସଲମାନ, ବୌଦ୍ଧ, ଜୈନ, ଖ୍ରୀଷ୍ଟିଆନ ବୋଲି ପରିଚୟ ଦେଇ ତୃପ୍ତି ଲାଭ କରେ । ନିଜ ସମ୍ପ୍ରଦାୟକୁ ଅନ୍ୟଙ୍କ ଅପେକ୍ଷା ବଡ଼ ବୋଲି ମଣେ । ଅପରକୁ ନ୍ୟୁନ ଓ ତୁଚ୍ଛ ବୋଲି ଗଣ୍ୟ କରେ । ଅହଂଭାବ ଜାତୀୟ ଭାବନା ବା ଦେଶପ୍ରେମଦ୍ୱାରା ଉଦ୍‌ବୁଦ୍ଧ ହେଲେ ନିଜକୁ ଜର୍ମାନ୍, ଇଟାଲିଆନ୍, ଜାପାନୀ, ଆମେରିକାନ୍, ରଷିଆନ୍ ବୋଲି ଦାବି କରେ । ସଂସାର ମଧ୍ୟରେ ତାହାର ଜାତି ଓ ଦେଶକୁ ସବୁଠାରୁ ଶ୍ରେଷ୍ଠ ବୋଲି ମଣେ । ଅନ୍ୟ ଜାତି ଓ ଦେଶ ତାହାର ମତକୁ ଗ୍ରହଣ କରୁ, ଏହା ସେ ଚାହେଁ ।

ହିଟଲର ଚାହୁଁଥିଲେ ଯେ, ସମଗ୍ର ବିଶ୍ୱକୁ ଜର୍ମାନୀର ଅଧିକାରରେ ରଖିବେ, ଅନ୍ୟ ସମସ୍ତ ଜାତି ଜର୍ମାନୀର ଦାସ ହୋଇ ରହିବେ । ମୁସୋଲିନୀ ଚାହୁଁଥିଲେ ଯେ, ଇଟାଲୀ ସଂସାରର ଏକଚକ୍ରାଧିପତି ରାଜା ହୋଇ ରହିବ ଓ ଅନ୍ୟ ସମସ୍ତ ଜାତି ପ୍ରଜା ରୂପେ ରହିବେ । ସାଂପ୍ରଦାୟିକ ଅହଂ ଭାବନା ନେଇ ୟୁରୋପରେ ଖ୍ରୀଷ୍ଟିଆନ ଓ ମୁସଲମାନମାନଙ୍କ ମଧ୍ୟରେ କ୍ରୁସେଡ୍ ଯୁଦ୍ଧର ସୂତ୍ରପାତ ହେଲା । ଖ୍ରୀଷ୍ଟିଆନଙ୍କ ମଧ୍ୟରେ କାଥୋଲିକ ଓ ପ୍ରୋଟେଷ୍ଟାଣ୍ଟ ସମ୍ପ୍ରଦାୟ ମଧ୍ୟରେ ଯୁଦ୍ଧ ଆରମ୍ଭ ହୋଇ ଇକ୍ୱିଜିସନ୍ ବସିଲା । ମୁସଲମାନୀ ସିଆ ଓ ସୁନ୍ନୀ ସମ୍ପ୍ରଦାୟ ମଧ୍ୟରେ କଳହ ସୃଷ୍ଟି ଭାରତରେ ହେଲା । ହିନ୍ଦୁ– ମୁସଲମାନ ଦଙ୍ଗାରେ ଭାରତଭୂମି ରକ୍ତସିକ୍ତ ହେଲା ।

ଏହିସବୁ ମନାନ୍ତର ଓ ଯୁଦ୍ଧ ପଛରେ ବ୍ୟକ୍ତିର 'ଅହଂକାର' ହିଁ ମୂଳ ଅଟେ । ଭାରତ ଶତାବ୍ଦୀ ଶତାବ୍ଦୀ ଧରି ପରାଧୀନ ରହିବାବେଳେ ବାହାର ଦୁନିଆରେ ଯେଉଁ ସାମ୍ପ୍ରଦାୟିକ, ରାଜନୈତିକ ଅଥବା ଜାତୀୟ ବିପ୍ଳବମାନ ଘଟିଯାଇଛି, ସେସବୁର ମୂଳରେ ବ୍ୟକ୍ତିର 'ଅହଂକାର'ହିଁ ଦେଖିବାକୁ ମିଳେ । ବ୍ୟକ୍ତିର ଅହଂକାର ସମସ୍ତ ସଂଗଠନର ଆଧାର ରୂପେ କାର୍ଯ୍ୟ କଲେ ସୁଦ୍ଧା ଏହାକୁ ସ୍ପଷ୍ଟ ଭାଷାରେ ସ୍ୱୀକାର କରିବା ପାଇଁ ଆମେ ଲଜ୍ଜା ଅନୁଭବ କରୁ । ପ୍ରତ୍ୟକ୍ଷ ଓ ପରିଷ୍କାର ରୂପେ ଏହାକୁ ସ୍ୱୀକାର କଲେ ଏଭଳି ସମାଜ ସଂଗଠନ, ଦେଶ ବା ଜାତି ଗଠନକୁ 'ଡିକ୍‌ଟେଟରସିପ୍' କୁହାଯାଏ । ଯେଉଁମାନେ ଏହାକୁ ମୁକ୍ତକଣ୍ଠରେ ସ୍ୱୀକାର କରନ୍ତି ନାହିଁ, ସେମାନେ ଡିକ୍‌ଟେଟରସିପ ବଦଳରେ 'ପାର୍ଟି ଡିକ୍‌ଟେଟରସିପ'ର ନାମ ଉଚ୍ଚାରଣ କରନ୍ତି । ପରନ୍ତୁ ଏହି ସମସ୍ତ ବିକାଶ କ୍ଷେତ୍ରରେ ଅହଂକାରହିଁ ମୂଳ କାରଣ ।

ଜ୍ଞାନ,ଭକ୍ତି ଆଉ କର୍ମ...

ଉପଦେଶ ଯେତେବେଳେ ଜୀବନରେ ଚରିତାର୍ଥ ହୋଇଥାଏ, ସେତେବେଳେ ତାହା ସ୍ୱାଭାବିକ ରୂପରେ ଅନୁକରଣୀୟ ହୋଇଯାଏ । ରାମଚରିତ ମାନସରେ ଲୀଳା ଆଉ ଚରିତ୍ର ଦୁହେଁ ଚରିତାର୍ଥ ଅଟନ୍ତି । ସେଥିରେ ଉପଦେଶ ଦିଆ ଯାଇ ନାହିଁ । ଅପିତୁ ଚରିତାର୍ଥ କରିକି ଦେଖାଯାଇଛି । ଭଗବାନ ରାମ ନିଜର କୌଣସି ମୂଲ୍ୟାଙ୍କନ କରିନାହାନ୍ତି, କିନ୍ତୁ ଅନ୍ୟର କାର୍ଯ୍ୟକୁ ପ୍ରଶଂସା କରିଛନ୍ତି ଆଉ ସେମାନଙ୍କୁ ଉତ୍ସାହିତ କରିଛନ୍ତି । ଜ୍ଞାନକୁ ବୁଝିବା, ଭକ୍ତିଭାବନା ଆଉ କାର୍ଯ୍ୟର ଶୈଳୀରେ ଯଦି ବ୍ୟବହାରିକା ନାହିଁ, ସେତେବେଳେ ସାଧକର ଜୀବନରେ ଜ୍ଞାନ,ଭକ୍ତି ଆଉ କର୍ମର ତ୍ରିପୁଟିର ପ୍ରୟୋଜନ ସିଦ୍ଧ ହେବନାହିଁ । ଭଗବାନ ରାମ ମାନବୋଚିତ ଗୁଣର ନିର୍ବାହନ କରିକି ମଧ୍ୟ ସ୍ୱୟଂକୁ ସତ୍, ଚିତ୍, ଆନନ୍ଦ ସ୍ୱରୂପ ଶୁଦ୍ଧ ସ୍ୱରୂପର ବନେଇ ରଖିଥିଲେ । ଜ୍ଞାନର ବ୍ୟବହାରିକତା ହେଲା କି କାହାକୁ ନିଜ ଇଚ୍ଛାରେ ନରଖି ଆଉ ସବୁଠି ଗୋଟିଏ ବ୍ରହ୍ମାଙ୍କ ସାକ୍ଷାତକାର କର । ଭକ୍ତିର ବ୍ୟବହାରିକତା ହେଲା କି ସଂସାରର ସବୁ ସମ୍ବନ୍ଧର ଆଧାର ଭଗବାନଙ୍କୁ ମାନ । ଆଉ ସହଜ ସନ୍ତୋଷୀ ସ୍ୱଭାବ ହେଉ । କୁଟିଳତା ନଥାଉ । କର୍ମର ବ୍ୟବହାରିକତା ହେଲା କି ବ୍ୟକ୍ତି ସ୍ୱୟଂକୁ ସେବକ ମାନୁ । ଲୋକଙ୍କର ଶୁଭ ଆଉ ସତ୍‌କର୍ମର ପ୍ରଶଂସା କରୁ । ଭଗବାନ ଶ୍ରୀରାମ ମଧ୍ୟ ସ୍ୱୟଂଠାରେ କୌଣସି ଗୁଣ ଦେଖି ନଥିଲେ, ଅପିତୁ ଅନ୍ୟଙ୍କର ଅବଗୁଣରେ ମଧ୍ୟ ଗୁଣ ପକ୍ଷକୁ ଗ୍ରହଣ କରି ତାହାର ଉପଯୋଗ ଲୋକହିତରେ କରିଥିଲେ । ଏହା ଜ୍ଞାନ,ଭକ୍ତି ଆଉ କର୍ମର ପୂର୍ଣ୍ଣତା ଅଟେ । ଆମର ଜୀବନରେ ଜ୍ଞାନ, ଭକ୍ତି ଆଉ କର୍ମର ଯୋଗ ଯେ ପର୍ଯ୍ୟନ୍ତ ଶ୍ରୀରାମଙ୍କ ପରିହେବନି, ସେ ପର୍ଯ୍ୟନ୍ତ ଆମେ ଜୀବନକୁ ଦିଶା ଦେଇ ପାରିବାନି । ମନୁଷ୍ୟ ଶରୀର ବହୁତ ଭାଗ୍ୟରେ ପ୍ରାପ୍ତ ହୋଇଥାଏ । ଏହାର ପରମ ଲକ୍ଷ୍ୟ ହେଲା କି ଯାହା ଆମକୁ ପ୍ରାପ୍ତ ହୋଇଛି, ଏହି ସାଧକ ଆଉ ଇନ୍ଦ୍ରିୟର ସଦୁପଯୋଗ କରିକି ସ୍ୱାର୍ଥ ଆଉ ପରମାର୍ଥକୁ ସିଦ୍ଧ କରିନେବ । ଯେଉଁ ଲୋକ ଏହି ଶରୀରକୁ କେବଳ ଭୋଗ ପାଇଁ ଉପଯୋଗ କରନ୍ତି,ସେ ଅମୃତକୁ ଛାଡିକରି ବିଷକୁ ସେବନ କରୁଛନ୍ତି । ଶେଷରେ ଯେତେବେଳେ ବିଷର ପରିଣାମ ଆସିଥାଏ, ସେତେବେଳେ ସେମାନେ କାଳ,କର୍ମ ଆଉ ଈଶ୍ୱରଙ୍କୁ ଦୋଷ ଦେଇ କରି ସ୍ୱୟଂକୁ ନିର୍ଦ୍ଦୋଷ ସିଦ୍ଧ କରିଥାନ୍ତି । କାଳ,ଧର୍ମ,ସ୍ୱଭାବ ଆଉ ଗୁଣ କୃତ ଦୋଷର କାରଣରୁ ବ୍ୟକ୍ତି ମାୟାର ବିକୃତର ଗ୍ରାସ ହୋଇଯାଏ । ଭଗବାନ ରାମଲୀଳା କାଳରେ କେବେ ବି ଚମତ୍କାର କିମ୍ବା ମାୟାର ପଦାର୍ଥର ଆଶ୍ରୟ ନେଇ ନଥିଲେ ନା'ସେ ସ୍ୱୟଂକୁ କୌଣସି ଲକ୍ଷ୍ୟର ସିଦ୍ଧ କରିବା ନା'ହିଁ କୌଣସି ଏମିତି ଉପଦେଶ ଦେଇଥିଲେ ।

ମନୋଜ କୁମାର ବେହେରା
ବାୟାବାବା ମଠ ଲେନ୍,ୟୁନିଟ୍–୯,
ଭୁବନେଶ୍ୱର,ମୋ–୭୯୭୮୮୩୦୬୧୧

ପରିବର୍ତ୍ତିତ ଜଳବାୟୁ ଓ ଆମେ

ଚିତ୍ତରଞ୍ଜନ ପୃଷ୍ଟି

ସୁନ୍ଦର ଓ ପ୍ରାକୃତିକ ପରିବେଶ ଶାନ୍ତିପୂର୍ଣ୍ଣ ଜୀବନଯାପନର ମାପକାଠି । ଦିନେ ମଣିଷ ପ୍ରାକୃତିକ ପରିବେଶରୁ ପାଉଥିଲା ପ୍ରଦୂଷଣ ମୁକ୍ତ ବିଶୁଦ୍ଧ ବାୟୁ, ନିର୍ମଳ ସୁଶୀତଳ ଜଳ । କିନ୍ତୁ ଆଜି ବିଜ୍ଞାନର ମାୟାରେ ଯାନ୍ତ୍ରିକ ସଭ୍ୟତାର ପ୍ରଭାବରେ ବଦଳି ଯାଇଛି ପରିବେଶ । ପ୍ରାକୃତିକ ପରିବେଶ ଆଜି ପ୍ରଦୂଷିତ ହୋଇଛି । ଆଧୁନିକ ମଣିଷ ଦୂଷିତ ପରିବେଶରେ ଆଜି ଶ୍ୱାସରୁଦ୍ଧ । ଆଧୁନିକ ମାନବର ପାଶ୍ଚାତ୍ୟ ଜୀବନଶୈଳୀ ସିଧାସଳଖ ପ୍ରଭାବ ପକାଇଛି ପ୍ରାକୃତିକ ପରିବେଶ ଉପରେ । ଏହାର ଫଳ ସ୍ୱରୂପ ପାଣିପାଗ ଓ ଜଳବାୟୁରେ ପରିବର୍ତ୍ତନ ଘଟିଚାଲିଛି । ଏହି ପରିବର୍ତ୍ତନ ଯୋଗୁଁ କୃଷି,ସ୍ୱାସ୍ଥ୍ୟ, ଜୀବନଜୀବିକା ଗୁରୁତର ଭାବେ ପ୍ରଭାବିତ ହୋଇଛି । ବିଶ୍ୱ ପାଣିପାଗ ସଂସ୍ଥା ଏବଂ ଜାତିସଂଘ ପରିବେଶ କାର୍ଯ୍ୟକ୍ରମ ସଂସ୍ଥା ଦ୍ୱାରା ପ୍ରତିଷ୍ଠିତ ଆଇ.ପି.ସି.ସି (ଇଣ୍ଟର ଗଭର୍ଣ୍ଣମେଣ୍ଟାଲ ପାନେଲ ଫର୍ କ୍ଲାଇମେଟ ଚେଞ୍ଜ) ର ବୈଜ୍ଞାନିକମାନଙ୍କ ମତରେ ଭୂଉତ୍ତପ୍ତୀକରଣ ଏବଂ ତଦ୍‌ଜନିତ ଜଳବାୟୁ ପରିବର୍ତ୍ତନ ପୃଥିବୀ ପୃଷ୍ଠରେ ମଣିଷ କାର୍ଯ୍ୟକଳାପର ପରିଣାମ ଅଟେ ।

ପୃଥିବୀରେ ଦ୍ରୁତ ଗତିରେ ଜନସଂଖ୍ୟା ବୃଦ୍ଧି ପାଇବା ଫଳରେ ଜୀବନ ଧାରାରେ ଦ୍ରୁତ ପରିବର୍ତ୍ତନ ହୋଇଛି ଯଥା: ଶିକ୍ଷା ଓ ଶିଳ୍ପ ପ୍ରସାର, କଳକାରଖାନା, ରାସ୍ତାଘାଟ, ଯାନବାହାନ, କୋଠାବାଡି, ସହରୀକରଣ, ଖଣିଜ ଉତ୍ତୋଳନ, ଶକ୍ତି ଉତ୍ପାଦନ ଇତ୍ୟାଦି କ୍ଷେତ୍ରରେ ପ୍ରଭୂତ ପରିବର୍ତ୍ତନ ହେଉଛି । ଏହି ସମସ୍ତ କାର୍ଯ୍ୟ ପାଇଁ ଆମେ ପୃଥିବୀର ସମସ୍ତ ସମ୍ପଦକୁ ମାତ୍ରାଧିକ ଆହରଣ କରିବାରେ ଲାଗିଛୁ । ଆମ ଆଖି ଆଗରେ ଜଙ୍ଗଲ ସମ୍ପଦ ଧୀରେ ଧୀରେ ଲୋପ ପାଇବାକୁ ଲାଗିଲାଣି । ଜଙ୍ଗଲର ଜୀବଜନ୍ତୁ ବିପନ୍ନ ହେବାକୁ ଲାଗିଲେଣି । କୋଇଲା, ପେଟ୍ରୋଲର ଅତ୍ୟଧିକ ବ୍ୟବହାରରେ ଅଙ୍ଗାରକାମ୍ଳ ସମେତ ଅନେକ ସବୁଜ ବାଷ୍ପ (ଯଥା : ମିଥେନ, ନାଇଟ୍ରସ ଆକ୍ସାଇଡ, ସିଏଫସି) ବାୟୁମଣ୍ଡଳରେ ଭରିହୋଇଗଲାଣି । ଆଜି ଜଳ, ସ୍ଥଳ, ବାୟୁ ସବୁ ପ୍ରଦୂଷିତ । ପୃଥିବୀର ଭୌତିକ, ରାସାୟନିକ ଏବଂ ଜୈବିକ ସ୍ଥିତି ଅତ୍ୟନ୍ତ ଅସନ୍ତୁଳିତ । ବାୟୁମଣ୍ଡଳରେ ମାତ୍ରାଧିକ ସବୁଜ ଗ୍ୟାସ ପୃଥିବୀକୁ ଘୋଡାଇ ରଖିବାରୁ ପୃଥିବୀପୃଷ୍ଠରୁ ପ୍ରତିଫଳିତ ଉତ୍ତପ୍ତ ସୂର୍ଯ୍ୟରଶ୍ମୀ ବାୟୁମଣ୍ଡଳ ବାହାରକୁ ଯାଇନପାରି ଏକ ସବୁଜଗୃହ ପରିସ୍ଥିତି ସୃଷ୍ଟିକରି ପୃଥିବୀପୃଷ୍ଠ ଏବଂ ବାୟୁମଣ୍ଡଳରେ ଉତ୍ତାପ ବୃଦ୍ଧି କରିବାରେ ସକ୍ଷମ ହେଉଛି ।

ଉତ୍ତାପବୃଦ୍ଧି ଯୋଗୁଁ ସମସ୍ତ ସ୍ଥଳଭାଗ, ଜଳଭାଗ ଓ ବାୟୁମଣ୍ଡଳର ବ୍ୟବସ୍ଥା ଏବଂ ପ୍ରକ୍ରିୟାରେ ପରିବର୍ତ୍ତନ ହେଉଛି । ସ୍ଥଳଭାଗରେ ଉତ୍ତାପ ବୃଦ୍ଧି ଯୋଗୁଁ ଉଷ୍ଣ ପ୍ରବାହ ଏବଂ ଅଂଶୁଘାତମୃତ୍ୟୁ ଦେଖିବାକୁ ମିଳୁଛି । ସ୍ଥଳଭାଗର ବାୟୁପ୍ରବାହରେ ମଧ୍ୟ ପରିବର୍ତ୍ତନ ହେଉଛି । ମେରୁଅଞ୍ଚଳ ତଥା ଅତି ଉଚ୍ଚ ପର୍ବତମାଳା ଅଞ୍ଚଳରେ ଯୁଗ ଯୁଗ ଧରି ଜମାଟ ବାନ୍ଧିଥିବା ଘନବରଫ ତରଳିବାକୁ ଆରମ୍ଭ କରିଛି । ଆଣ୍ଟାର୍କଟିକା ତଥା ହିମାଳୟ ଏବଂ ତିବ୍ବତ ମାଳଭୂମି ଅଞ୍ଚଳରୁ ମାତ୍ରାଧିକ ବରଫ ତରଳୁଛି । ଏହି ବରଫ ତରଳିବା ସହ ପୃଥିବୀ ପୃଷ୍ଠର ଅନେକ ସ୍ଥିତି ଏବଂ ପ୍ରକ୍ରିୟା ପ୍ରଭାବିତ ହେଉଛି, ଯଥା: ସମୁଦ୍ରର ଜଳରାଶି ବୃଦ୍ଧି ଏବଂ ଖାଲୁଆ, ତଟବର୍ତ୍ତୀ ଅଞ୍ଚଳ ସମୁଦ୍ର ଦ୍ୱାରା ଜଳମଗ୍ନ, ମେରୁଅଞ୍ଚଳର ଜୀବଜନ୍ତୁମାନଙ୍କର ବିଲୋପ ଇତ୍ୟାଦି ।

ସମଗ୍ର ବିଶ୍ୱରେ ଜଳବାୟୁ ପରିବର୍ତ୍ତନ ଦେଖିବାକୁ ମିଳିଛି ବିଶେଷକରି ହିମାଳୟ ଠାରୁ ଆଣ୍ଟାର୍କଟିକା ପର୍ଯ୍ୟନ୍ତ ଏହାର ପ୍ରଭାବ ଯୋଗୁଁ ବିଶାଳ ବରଫ ଖଣ୍ଡ ତରଳିବାରେ ଲାଗିଛି । ସମୁଦ୍ରର ଜଳପତ୍ତନ ବୃଦ୍ଧି ଯୋଗୁଁ ଆଗାମୀ ୧୦ ବର୍ଷ ମଧ୍ୟରେ ବିଭିନ୍ନ ଦେଶର ସମୁଦ୍ର ଉପକୂଳବର୍ତ୍ତୀ ସହରଗୁଡିକ ଜଳମଗ୍ନ ହେବା ସମ୍ଭାବନା ରହିଛି ବୋଲି ବିଶେଷଜ୍ଞମାନେ ମତ ଦେଇଛନ୍ତି । କେତେବେଳେ ମନୁଷ୍ୟକୃତ ରୋଗ ଲୋକଙ୍କୁ ସଂକ୍ରମିତ କରୁଛି ତ ଆଉ କେତେବେଳେ ପ୍ରକୃତି ସାଧୁଛି ଦାଉ । ପ୍ରକୃତିର କରାଳ ରୂପରେ ମାଟି କାମୁଡ଼ି ପଡୁଛି ଏ ମଣିଷ ସମାଜ । ପୁଣିଥରେ ଉଠି ଆଗକୁ ବଢ଼ିବାକୁ ଅଣ୍ଟା ସଳଖିପାରୁନି । କରୋନାର ଦାଉରୁ ରକ୍ଷା ପାଇଥିବା ମଣିଷ ପାଇଁ ଆଗକୁ ଆସୁଛି ଆଉ ଏକ ବଡ଼ ବିପଦ । ଜଳବାୟୁ ପରିବର୍ତ୍ତନ ଯୋଗୁ ଭାରତ ଉପରେ ମାଡ଼ି ଆସୁଛି ବିପତ୍ତି । ଏହାର ପ୍ରଭାବ ହିମାଳୟର ପାହାଡ଼ ଠାରୁ ଗାଁର ଫସଲ ଉତ୍ପାଦନ ପର୍ଯ୍ୟନ୍ତ ସବୁ ଉପରେ ଦେଖିବାକୁ ମିଳିବ । ଇଣ୍ଟରଗଭର୍ଣ୍ଣମେଣ୍ଟାଲ ପ୍ୟାନେଲ ଫର କ୍ଲାଇମେଟ୍ ଚେଞ୍ଜର ନୂଆ ରିପୋର୍ଟରେ ଜଳବାୟୁ ପରିବର୍ତ୍ତନ ଭାରତ ପାଇଁ କେତେ ବିପଦପୂର୍ଣ୍ଣ ସାବ୍ୟସ୍ତ ହେବ ସେ ନେଇ କୁହାଯାଇଛି । ଏହାର ପ୍ରଭାବ ଭାରତର ପ୍ରତିଟି କୋଣ ଅନୁକୋଣରେ ପଡ଼ିବ । ଗ୍ଲୋବାଲ ୱାର୍ମିଂ ଓ ଜଳବାୟୁ ପରିବର୍ତ୍ତନ ଯୋଗୁ ଏସିଆ ମହାଦେଶର ଅଧିକାଂଶ ଦେଶରେ ଚଳିତ ଶତାବ୍ଦୀର ଶେଷ ସୁଦ୍ଧା ଦୁର୍ଭିକ୍ଷ ସ୍ଥିତି ଉପୁଜିବ । ଲୋକମାନେ ଖାଇବାକୁ ଖାଦ୍ୟ ପାଇବେନି କି ପିଇବାକୁ ପାଣି । ଭୋକରେ ଶେଷରେ ଆଉଟୁପାଉଟୁ ହୋଇ ଲୋକମାନେ ସମସ୍ୟାର ସମ୍ମୁଖିନ ହେବାର ସମ୍ଭାବନା ଉପୁଜୁଛି । ଜଳବାୟୁ ପରିବର୍ତ୍ତନ ଯୋଗୁଁ ପାଣିପାଗର ସ୍ଥିତି ଜଟିଳ ହୋଇଛି ଯାହା ଦ୍ୱାରା ସହରାଞ୍ଚଳରେ ମଧ୍ୟ ପ୍ରଳୟଙ୍କରୀ ବନ୍ୟା ପରିସ୍ଥିତି ସୃଷ୍ଟି ହେଉଛି । ଏଥିପାଇଁ ମଣିଷ ହିଁ ଅନେକାଂଶରେ ଦାୟୀ । ସହରର ସବୁଜିମାକୁ ନଷ୍ଟ କରିବା ତଥା ବଡ ବଡ ଅଟ୍ଟାଳିକ ନିର୍ମାଣ ଦ୍ୱାରା ସମୟେ ସମୟେ ଭୟଙ୍କର ବନ୍ୟା ପରସ୍ଥିତି ସୃଷ୍ଟି ହେଉଛି ।

ବିଶ୍ୱରେ ଜଳବାୟୁ ପରିବର୍ତ୍ତନ ଘାତକ ସାବ୍ୟସ୍ତ ହେବାକୁ ଯାଉଛି । ଏହାର ପ୍ରଭାବରେ ୨୦୫୦ ସୁଦ୍ଧା ସମୁଦାୟ ବିଶ୍ୱର ଜିଡିପି ପ୍ରାୟ ୪ ପ୍ରତିଶତ କ୍ଷତି ସହିତ ବୋଲି ଏକ ଆକଳନରୁ ଜଣାଯାଇଛି । ବାଂଲାଦେଶ, ଭାରତ, ପାକିସ୍ତାନ ଏବଂ ଶ୍ରୀଲଙ୍କାରେ ଜଳବାୟୁ ପରିବର୍ତ୍ତନ କାରଣରୁ ଏକାଧିକ ବନାଗ୍ନି, ବନ୍ୟା, ଭୀଷଣ ଝଡବାତ୍ୟା ଏବଂ ଜଳାଭାବ ଭଳି ସଙ୍କଟ ଦେଖାଦେଇପାରେ । ଏହାଦ୍ୱାରା ସମୁଦାୟ ଦକ୍ଷିଣ ଏସିଆ ଜିଡିପିର ୧୦ରୁ ୧୮ ପ୍ରଭାବିତ ପ୍ରଭାବିତ ହେବା ଆଶଙ୍କା ରହିଛି । ଜଳବାୟୁ ପରିବର୍ତ୍ତନ ଯୋଗୁ ଭବିଷ୍ୟତରେ ଲୋକଙ୍କୁ ପିଇବା ପାଣି ମିଳିବାରେ ବି ସମସ୍ୟା ହେବ । ହିମାଳୟରେ ଗ୍ଲେସିୟର ତରଳିବା ଯୋଗୁ ନଦୀଗୁଡ଼ିକ ଶୁଖିଯିବ । ଫଳରେ ଲୋକଙ୍କୁ ଆବଶ୍ୟକତା ମୁତାବକ ପାଣି ମିଳିବ ନାହିଁ ବୋଲି ସମ୍ଭାବନା ସୃଷ୍ଟି ହେଉଛି ।

ପ୍ରଥମ ପୃଷ୍ଠାର ଅବଶିଷ୍ଟାଂଶ

୨୫ରୁ...

ତାରିଖ ପର୍ଯ୍ୟନ୍ତ ୩ ଦିନ ପାଇଁ ସମସ୍ତ ସ୍କୁଲୁଡ଼ିକୁ ରାଜ୍ୟ ସରକାର ଛୁଟି ଘୋଷଣା କରିଥିଲେ । ଆଜିଠାରୁ ୨୪ ତାରିଖ ଯାଏଁ ରାଜ୍ୟର ବିଭିନ୍ନ ସ୍ଥାନରେ କାଳବୈଶାଖୀ ହେବ । ତେଣୁ ପାଗ ଟିକେ ଭଲ ରହିପାରେ । କିନ୍ତୁ ୨୫ ତାରିଖରୁ ପୁଣି ଖରାର ପ୍ରକୋପ ଅନୁଭୂତ ହୋଇପାରେ । ଏପ୍ରିଲ ୨୬ରୁ ମେ' ୨ ପର୍ଯ୍ୟନ୍ତ ପୁଣି ଗ୍ରୀଷ୍ମ ପ୍ରବାହ ଅନୁଭୂତ ହେବ ବୋଲି ପାଣିପାଗ ବିଭାଗ ପୂର୍ବାନୁମାନ କରିଛି । ଏହାକୁ ଦୃଷ୍ଟିରେ ରଖି ସରକାର ଆଜି ସ୍କୁଲ ଗୁଡ଼ିକୁ ଖରା ଛୁଟି ଘୋଷଣା କରିଛନ୍ତି ।

ଆଜି ବି ଝାରସୁଗୁଡ଼ା ଓ କେନ୍ଦୁଝରରେ ତାପମାତ୍ରା ୪୩.୬ ଡିଗ୍ରି ରେକର୍ଡ କରିଛି । ପାଣିପାଗ ବିଭାଗ ପକ୍ଷରୁ କୁହାଯାଇଛି ଯେ, ହୀରାକୁଦ ଓ ରାଉରକେଲାରେ ତାପମାତ୍ରା ୪୧.୮, ସମ୍ବଲପୁରରେ ୪୧.୭, ଭୁବନେଶ୍ୱର ଓ ଚାନ୍ଦବାଲିରେ୪୧.୬, ବାଲେଶ୍ୱରରେ ୪୦.୫ ଡିଗ୍ରି ତାପମାତ୍ରା ରେକର୍ଡ କରାଯାଇଛି । ପ୍ରଚଣ୍ଡ ଗ୍ରୀଷ୍ମପ୍ରବାହ ଜାରି ରହିବା ଆଶଙ୍କାରେ ୬ ଜିଲ୍ଲା ପାଇଁ ଅରେଞ୍ଜ ୱାର୍ଣ୍ଣିଂ ଏବଂ ୯ ଜିଲ୍ଲା ପାଇଁ ୟେଲୋ ୱାର୍ଣ୍ଣିଂ ଜାରି ହୋଇଛି । ମୟୂରଭଞ୍ଜ, ନୟାଗଡ଼, ଅନଗୁଳ, ବେଦ୍ଧ, କଟକ ଓ କେନ୍ଦୁଝର ପାଇଁ ଅରେଞ୍ଜ ୱାର୍ଣ୍ଣିଂ ଜାରି ହୋଇଛି । ୟେଲୋ ୱାର୍ଣ୍ଣିଂ ଜାରି ହୋଇଥିବା ଜିଲ୍ଲାଗୁଡ଼ିକ ହେଉଛି ନୂଆପଡ଼ା, ସୁବର୍ଣ୍ଣପୁର, ବଲାଙ୍ଗୀର, ସମ୍ବଲପୁର, ଝାରସୁଗୁଡ଼ା, କଳାହାଣ୍ଡି, କନ୍ଧମାଳ, ବରଗଡ଼ ଓ ରାୟଗଡ଼ା । ୬ଟି ଜିଲ୍ଲାର କେତେକ ସ୍ଥାନରେ ଘଡ଼ଘଡ଼ି ସହ ବର୍ଷା ହେବାର ସମ୍ଭାବନା ରହିଛି । ସେଗୁଡ଼ିକ ହେଉଛି କନ୍ଧମାଳ, ଗଞ୍ଜାମ, ରାୟଗଡ଼ା, ଗଜପତି, କୋରାପୁଟ ଓ ମାଲକାନଗିରି । ସେହିଭଳି ୨୨ ତାରିଖରେ ମୟୂରଭଞ୍ଜ, କେନ୍ଦୁଝର ଓ ଅନୁଗୁଳ ପାଇଁ ଅରେଞ୍ଜ ୱାର୍ଣ୍ଣିଂ ଜାରି କରାଯାଇଥିବା ବେଳେ ବାଲେଶ୍ୱର, ଯାଜପୁର, ଢେଙ୍କାନାଳ, ବେଦ୍ଧ, କନ୍ଧମାଳ, ଖୋର୍ଦ୍ଧା, କଟକ, କେନ୍ଦ୍ରାପଡ଼ା ଓ ଜଗତସିଂହପୁର ଜିଲ୍ଲାକୁ ୟେଲୋ ୱାର୍ଣ୍ଣିଂ ଜାରି କରାଯାଇଛି । ୨୩ ଓ ୨୪ ତାରିଖରେ ରାଜ୍ୟର କେତେକ ଜିଲ୍ଲାରେ ଘଡ଼ଘଡ଼ି ସହ ବର୍ଷା ଏବଂ ୪୦ରୁ ୫୦ କିମି ବେଗରେ ପବନ ବହିବାର ସମ୍ଭାବନା ରହିଛି । ଗ୍ରୀଷ୍ମପ୍ରବାହକୁ ଦେଖି ସ୍ୱତନ୍ତ୍ର ରିଲିଫ୍ କମିସନର ସମସ୍ତ ଜିଲ୍ଲାପାଳଙ୍କୁ ଚିଠି ଲେଖିଛନ୍ତ ।ଗତକାଲି ବୌଦ୍ଧ ଓ ବାରିପଦା ଦେଶର ସବୁଠାରୁ ଉତ୍ତପ୍ତ ସହର ଥିବା ବେଳେ ଆଜି ପାଗରେ ସାମାନ୍ୟ ପରିବର୍ତ୍ତନ କାରଣରୁ ଖରା କମିଛି ।ବାରିପଦାରେ ଆଜି ତାପମାତ୍ରା ସର୍ବାଧିକ ୪୪.୬ ଡିଗ୍ରି ରେକର୍ଡ କରାଯାଇଛି । ରାଜ୍ୟର ୩୦ଟି ସହରରେ ତାପମାତ୍ରା ୪୦ ଡିଗ୍ରି ଉପରେ ଅନୁଭୂତ ହୋଇଛି ।

ବିଏସ୍‌କେୱାଇ...

ଉପକୃତ ହେବେ । କଲେଜରେ ପାଠ ପଢୁଥିବା ୯୮ ପ୍ରତିଶତ ପିଲା ଏହି ଯୋଜନାର ସୁଫଳ ପାଉଛନ୍ତି ।

ଶ୍ରମିକଙ୍କୁ ବିକାଶର ସାରଥି ଭାବେ ଗ୍ରହଣ କରି ସେମାନଙ୍କର ଉନ୍ନତି ସମ୍ପର୍କରେ ମୁଖ୍ୟମନ୍ତ୍ରୀ ନବୀନ ପଟ୍ଟନାୟକ ଚିନ୍ତା କରୁଛନ୍ତି । ସେଥିପାଇଁ ନିକଟରେ ଶ୍ରମିକଙ୍କ ସର୍ବନିମ୍ନ ମଜୁରୀ ୧୦୦ଟଙ୍କା ବୃଦ୍ଧି କରିଛନ୍ତି ମୁଖ୍ୟମନ୍ତ୍ରୀ । ଏହା ମୁଖ୍ୟମନ୍ତ୍ରୀଙ୍କ ଏକ ଐତିହାସିକ ପଦକ୍ଷେପ । ବିଜୁବାବୁ ଏକଦା ଶ୍ରମିକଙ୍କ ସର୍ବନିମ୍ନ ପାରିଶ୍ରମିକ ଦୁଇଗୁଣା କରି ରେକର୍ଡ କରିଥିଲେ । ବିକାଶର ସାରଥୀ ହେଲେ ଶ୍ରମିକ । ସେମାନେ ଖୁସୀରେ ରହିଲେ ବିକାଶ ଆହୁରି ସହଜ ହେବ ବୋଲି ପାଣ୍ଡିଆନ କହିଛନ୍ତି । ସଶକ୍ତ ଶ୍ରମିକ, ସଶକ୍ତ ଓଡ଼ିଶା । ଶ୍ରମିକଙ୍କ ସର୍ବନିମ୍ନ ମଜୁରୀ ଏକକାଳୀନ ୧୦୦ଟଙ୍କା ବୃଦ୍ଧି ପଛର ଘଟଣାବଳୀ ସମ୍ପର୍କରେ ସୂଚନା ଦେଇଥିଲେ ପାଣ୍ଡିଆନ । ଶ୍ରମିକଙ୍କ ସର୍ବନିମ୍ନ ମଜୁରୀ ବୃଦ୍ଧିପାଇଁ ଯେଉଁ ପ୍ରସ୍ତାବ ଆସିଥିଲା ସେଥିରେ ମୁଖ୍ୟମନ୍ତ୍ରୀ ସନ୍ତୁଷ୍ଟ ହୋଇନଥିଲେ । ନିଜେ ହସ୍ତକ୍ଷେପ କରି ଏକକାଳୀନ ୧୦୦ଟଙ୍କା ବୃଦ୍ଧି ପାଇଁ ନିର୍ଦ୍ଦେଶ ଦେଇଥିଲେ । ଏହି ବୃଦ୍ଧି ଯୋଗୁଁ ରାଜ୍ୟ ସରକାର ବାର୍ଷିକ ୪ହଜାର କୋଟି ଟଙ୍କାର ବୋଝ ମୁଣ୍ଡାଇବାକୁ ପଡିବ ବୋଲି ଆକଳନ କରାଯାଇଥିଲା । କିନ୍ତୁ ଶ୍ରମିକମାନଙ୍କୁ ମୁଖ୍ୟମନ୍ତ୍ରୀ ବହୁତ ଭଲ ପାଆନ୍ତି ଏବଂ ସେମାନେ ହିଁ ନୂଆ ଓଡିଶାର ସାରଥୀ ବୋଲି ହୃଦୟଙ୍ଗମ କରିଥିବାରୁ ଏହି ବୋଝକୁ ଭୃକ୍ଷେପ କରିନଥିଲେ ।

ପୁଞ୍ଜି ଆଣିବା କ୍ଷେତ୍ରରେ ସମଗ୍ର ଦେଶରେ ମହାରାଷ୍ଟ୍ର ତଳକୁ ଦ୍ୱିତୀୟ ସ୍ଥାନରେ ରହିଛି ଓଡିଶା । ଶ୍ରମିକମାନଙ୍କ ସହଯୋଗ ଓ ସଂପୃକ୍ତି ରହିଲେ ଯାଇ ଏହି ପୁଞ୍ଜି ବିନିଯୋଗର ସୁଫଳ ରାଜ୍ୟକୁ ମିଳିବ । ସେଥିପାଇଁ ନୂଆ ଓଡିଶା ଗଠନ କ୍ଷେତ୍ରରେ ଶ୍ରମିକଙ୍କ ଭୂମିକା ଗୁରୁତ୍ୱପୂର୍ଣ୍ଣ ବୋଲି ପାଣ୍ଡିଆନ କହିଥିଲେ । ଏଥିସହ ଶ୍ରମିକମାନଙ୍କୁ ଉଦବୋଧନ ଦେଇ ରାଜ୍ୟ ସରକାରଙ୍କ ବିଭିନ୍ନ ଜନହିତକର ଯୋଜନା ସମ୍ପର୍କରେ ଆଲୋଚନା ମଧ୍ୟ କରିଥିଲେ ସେଇ କିଛି ଲୋକ ରାଜନୀତି ପାଇଁ ମିଛ କହି ମିଛ ପ୍ରଚାରରେ ବିଶ୍ୱାସ କରନ୍ତି । ହେଲେ ନବୀନ ସବୁବେଳେ କାମରେ ବିଶ୍ୱାସୀ । ସମସ୍ତେ ମିଳିମିଶି ନବୀନଙ୍କ ନେତୃତ୍ୱରେ ନୂଆ ଓଡ଼ିଶା ଗଠନ କରିବାକୁ ଫାଇଭ-ଟି ଅଧ୍ୟକ୍ଷ ଆହ୍ୱାନ ଦେଇଛନ୍ତି । ଆଗାମୀ ଦିନରେ ଶ୍ରମିକଙ୍କ ପାଇଁ ବହୁ ପଦକ୍ଷେପ ଗ୍ରହଣ କରାଯିବ । ନିର୍ମାଣ ଶ୍ରମିକ କଲ୍ୟାଣ ବୋର୍ଡରେ ଏଥିପାଇଁ ଯଦି ପାଣ୍ଠିର ଅଭାବ ରହିଥିବ, ତାହେଲେ ରାଜ୍ୟ ବଜେଟରୁ ପାଣ୍ଠି ଯୋଗାଇଦିଆଯିବ ବୋଲି କହିଛନ୍ତି ପାଣ୍ଡିଆନ ।

ନିର୍ବାଚନ ପରିପ୍ରେକ୍ଷୀରେ ବିଜୁଜନତା ଦଳ ତାର ନିର୍ବାଚନୀ ଇସ୍ତାହାର ଆଣିବାକୁ ଯାଉଛି । ଶ୍ରମିକମାନେ ଯଦି କିଛି ପ୍ରସ୍ତାବ ଦିଅନ୍ତି ତାହେଲେ ତାକୁ ଇସ୍ତାହାରରେ ସ୍ଥାନିତ କରାଯିବ । ଇସ୍ତାହାରରେ ସ୍ଥାନ ପାଇଲେ ସରକାର କ୍ଷମତାକୁ ଆସିବା ମାତ୍ରେ ଅର୍ଥାତ ପ୍ରଥମ କ୍ୟାବିନେଟରେ ହିଁ ତାକୁ ଅନୁମୋଦନ ମିଳିବ ବୋଲି କହିଛନ୍ତି ପାଣ୍ଡିଆନ । ନବୀନ ସରକାର ଲୋକଙ୍କର, ସବୁବେଳେ ଲୋକଙ୍କ ପାଇଁ ହିଁ ଚିନ୍ତା କରିବ ବୋଲି ପାଣ୍ଡିଆନ ପ୍ରତିଶ୍ରୁତି ଦେଇଛନ୍ତି ।

୨୫ରେ...

ନିର୍ବାଚନ ହେବ । ଉଭୟ କେନ୍ଦ୍ର ଓ ଓଡିଶାରେ ବିଜେପିର ସରକାର ଗଠନ ହେବ । ନିର୍ବାଚନ ପ୍ରଚାରକୁ ଶାଣିତ କରିବା ପାଇଁ କେନ୍ଦ୍ର ଗୃହମନ୍ତ୍ରୀ ଅମିତ ଶାହା ଆସନ୍ତା ୨୫ ତାରିଖ ଦିନ ସୋନପୁରଠାରେ ଅନୁଷ୍ଠିତ ହେବାକୁ ଥିବା ଜନସଭାରେ ଯୋଗଦେବେ ବୋଲି ରାଜ୍ୟ ଉପସଭାପତି ଗୋଲକ ମହାପାତ୍ର ସୂଚନା ଦେଇଛନ୍ତି ।

କେନ୍ଦ୍ରମନ୍ତ୍ରୀ ଶ୍ରୀ ଶାହା ୨୫ ତାରିଖ ଅପରାହ୍ନରେ ସୋନପୁର ଜନସଭାକୁ ସମ୍ବୋଧନ କରିବା ପରେ ସଂନ୍ଧ୍ୟାରେ ଭୁବନେଶ୍ୱର ପହଞ୍ଚି ରାତ୍ରିଯାପନ କରିବେ । ଏହି ଅବସରରେ ଶ୍ରୀ ଶାହା ଦଳୀୟ କାର୍ଯ୍ୟକର୍ତ୍ତାଙ୍କୁ ଭେଟିବା ସହ ନିର୍ବାଚନ ପରିଚାଳନା ପ୍ରସଙ୍ଗରେ ଦଳୀୟ ନେତୃବୃନ୍ଦଙ୍କ ସହ ଆଲୋଚନା କରିବେ ବୋଲି ଶ୍ରୀ ମହାପାତ୍ର ସୂଚନା ଦେଇଛନ୍ତି ।

ଅଟୋକୁ...

ଆଉ ୫ ଜଣ ଗୁରୁତର ଅବସ୍ଥାରେ ପ୍ରଥମେ ନିକଟସ୍ଥ ଜୋଡ଼ିଙ୍ଗା ଗୋଷ୍ଠୀ ସ୍ୱାସ୍ଥ୍ୟ କେନ୍ଦ୍ରରେ ଭର୍ତ୍ତି କରାଯାଇଥିଲାଛ ସେମାନଙ୍କ ମଧ୍ୟରୁ ୨ ଜଣ ଗୁରୁତରଙ୍କୁ ଉମରକୋଟ ସ୍ଥାନାନ୍ତର କରାଯାଇଥିବା ବେଳେ ଅନ୍ୟ ସମସ୍ତଙ୍କୁ ରାଇଘର ଗୋଷ୍ଠୀ ସ୍ୱାସ୍ଥ୍ୟ କେନ୍ଦ୍ରରେ ଭର୍ତ୍ତି କରାଯାଇଥିବା ଚିକିତ୍ସାଧିକାରୀ ଡଃ ଦଶରଥ ନାଗ ପ୍ରକାଶ କରିଛନ୍ତିଛ ଅନ୍ୟପଟେ ଖବର ପାଇ ରାଇଘର ଥାନା ଅଧିକାରୀ ରଘୁନାଥ ମାଝୀ ଘଟଣା ସ୍ଥଳରେ ପହଞ୍ଚି ଶବ ଉଦ୍ଧାର କରି ତଦନ୍ତ ଆରମ୍ଭ କରିଛନ୍ତି ।

ସର୍ଭିସ୍...

ଯୋଗପୀଠ ଟ୍ରଷ୍ଟ'କୁ ବର୍ତ୍ତମାନ ଉଭୟ ଆବାସିକ ତଥା ଅଣ-ଆବାସିକ ଯୋଗ ଶିବିର ପାଇଁ ସେବା ଟିକସ ତଥା ସର୍ଭିସ ଟ୍ୟାକ୍ସ ଦେବାକୁ ପଡିବ । ଜଷ୍ଟିସ ଓକ ଏବଂ ଜଷ୍ଟିସ ଭୂୟାଁଙ୍କ ଖଣ୍ଡପୀଠ ନିୟ ରାୟରେ କହିଛନ୍ତି ଯେ ସେବା କର ଆପିଲ ଟ୍ରିବ୍ୟୁନାଲ ଠିକ ନିଷ୍ପତ୍ତି ନେଇଛନ୍ତି । ପତଞ୍ଜଳି ଯୋଗପୀଠ ଟ୍ରଷ୍ଟ ରାମଦେବଙ୍କ ଯୋଗ ଶିବିର ପାଇଁ ପ୍ରବେଶ ଶୁଳ୍କ ଆଦାୟ କରିଥାନ୍ତି । ପ୍ରବେଶ ଶୁଳ୍କ ଚାର୍ଜ କରିବା ପରେ ଯୋଗ ଶିବିରରେ ପ୍ରଦାନ କରାଯାଇଥିବା କାର୍ଯ୍ୟ ହେଉଛି ଏକ ସେବା । ଟ୍ରିବ୍ୟୁନାଲର ଆଦେଶରେ ହସ୍ତକ୍ଷେପ କରିବାର କୌଣସି କାରଣ ଆମ ପାଖରେ ନାହିଁ ବୋଲି ବେଞ୍ଚ୍ କହିଛନ୍ତି । ଏଥିସହ ପତଞ୍ଜଳି ଯୋଗପୀଠ ଟ୍ରଷ୍ଟର ଆବେଦନକୁ କୋର୍ଟ ଖାରଜ କରିଦେଇଛନ୍ତି । ଏଥିସହ ୫ ଅକ୍ଟୋବର ୨୦୨୩ର କଷ୍ଟମ୍ସ, ଏକ୍ସାଇଜ୍ ଏବଂ ସର୍ଭିସ ଟ୍ୟାକ୍ସ ଆପିଲେଟ ଟ୍ରିବ୍ୟୁନାଲ (ସିଇଏସଟିଏଟି)ର ଆହ୍ଲାବାଦ ବେଞ୍ଚ ଦେଇଥିବା ରାୟରେ ହସ୍ତକ୍ଷେପ କରିବାକୁ ସର୍ବୋଚ୍ଚ ଅଦାଲତ ମନା କରି ଦେଇଛନ୍ତି ।

ବସ୍...

ହରାଇ ବସଟି ଓଲଟି ପଡିଥିଲା । ସମସ୍ତ ଆହତମାନଙ୍କୁ ନିକଟସ୍ଥ ମେଡିକାଲ କଲେଜରେ ଭର୍ତ୍ତି କରାଯାଇଥିଲା ।ତେବେ ଯବାନମାନେ ଗୁରୁତର ନଥିବା ଡାକ୍ତର କହିଛନ୍ତ ।

କେଜରିୱାଲଙ୍କ...

ଜଷ୍ଟିସ ମନୋଜ ଜୈନଙ୍କୁ ନେଇ ଗଠିତ ଖଣ୍ଡପୀଠରେ ଏହି ଆବେଦନର ଶୁଣାଣି ହେବ । ମାର୍ଚ୍ଚ ୨୧ ତାରିଖରେ ହାଜର ହେବାକୁ ଇଡି ପକ୍ଷରୁ ଜାରି କରାଯାଇଥିବା ନବମ ସମନ ପରିପ୍ରେକ୍ଷୀରେ ଆପ୍ ରାଷ୍ଟ୍ରୀୟ ଆବାହକ ହାଇକୋର୍ଟଙ୍କ ଦ୍ୱାରସ୍ଥ ହୋଇଥିଲେ । ୧ମାର୍ଚ୍ଚ ୨୦ରେ ହାଇକୋର୍ଟ ଖଣ୍ଡପୀଠ ଇଡିକୁ ଆବେଦନର ବିଚାରଯୋଗ୍ୟତା ସମ୍ପର୍କରେ ଜବାବ ଦାଖଲ କରିବାକୁ କହିଥିଲେ । ଏହାର ପରଦିନ ଇଡିକୁ ଗିରଫଦାରୀରୁ ସୁରକ୍ଷା ପାଇଁ କେଜ୍ରିୱାଲଙ୍କ ଆବେଦନର ଜବାବ ଦେବାକୁ ନିର୍ଦ୍ଦେଶ ଦେଇ କହିଥିଲେ ଯେ ବର୍ତ୍ତମାନ ସମୟରେ ସେ କୌଣସି ଅନ୍ତରୀଣ ରିଲିଫ୍ ଦେବାକୁ ଇଚ୍ଛୁକ ନୁହଁନ୍ତି । ସେହିଦିନ ସନ୍ଧ୍ୟାରେ କେଜ୍ରିୱାଲଙ୍କୁ ଇଡି ଗିରଫ କରିଥିଲା ଏବଂ ବର୍ତ୍ତମାନ ସେ ନ୍ୟାୟିକ ହେପାଜତରେ ଅଛନ୍ତି ।

ମୟୂରଭଞ୍ଜ....

ଅଭିଯୋଗରେ ଅଜଣା ବ୍ୟକ୍ତି ବୋଲି ଦର୍ଶାଯାଇଛି। ଭଞ୍ଜପୁର ଥାନା ପୋଲିସ ବାରିପଦା ବ୍ୟାଙ୍କ ଅଫ ଇଣ୍ଡିଆ ଶାଖାକୁ ଆସି ଏନେଇ ତଦନ୍ତ କରୁଥିବାବେଳେ ଦଫା ୪୨୦, ୪୬୮, ୪୧୯, ୪୭୧ ଦଫାରେ ମାମଲା ରୁଜୁ କରାଯାଇଥିବା ଜଣାପଡିଛି। ତେବେ ପୋଲିସ ବା ବ୍ୟାଙ୍କ ପକ୍ଷରୁ ଏନେଇ କୌଣସି ପ୍ରତିକ୍ରିୟା ମିଳିପାରି ନଥିବା ବେଳେ ମୟୂରଭଞ୍ଜ ପିଡ଼ି,ଡିଆରଡିଏ କହିଛନ୍ତି ପୋଲିସ ଏନେଇ ତାଙ୍କୁ ଯୋଗାଯୋଗ କରିଥିଲେ। ତେବେ ଅଫିସ ପକ୍ଷରୁ କୌଣସି ଚ୍ୟାକ ଦିଆଯାଇନାହିଁ କି ଅଭିଯୋଗ ହୋଇଥିବା କମ୍ପାନୀ ଗୁଡିକ ସହିତ କୌଣସି ଦେଣ ନେଣ ମଧ୍ୟ କରାଯାଇନାହିଁ। ଯଦି ବ୍ୟାଙ୍କ ଏହି ଟଙ୍କା ଫେରସ୍ତ ନ କରିବ ତେବେ ବାଧ୍ୟ ହୋଇ ବ୍ୟାଙ୍କ ଅଫ ଇଣ୍ଡିଆ ନାମରେ ଥାନାରେ ମାମଲା ରୁଜୁ କରିବୁ।

ଟିପିସିଓଡ଼ିଏଲ୍‌ର 'ଦକ୍ଷ' କାର୍ଯ୍ୟକ୍ରମ ଯୁବକପିଢ଼ିଙ୍କୁ କରୁଛି ସଶକ୍ତ

ଭୁବନେଶ୍ୱର (ସବ୍ୟୁ) : ଟିପିସିଓଡ଼ିଏଲ ତାହାର ନୂତନ କର୍ପୋରେଟ୍ ସାମାଜିକ ଦାୟିତ୍ୱବୋଧ (ସିଏସ୍‌ଆର) ପଦକ୍ଷେପ ଅନ୍ତର୍ଗତ ଦକ୍ଷ କାର୍ଯ୍ୟକ୍ରମ ମାଧ୍ୟମରେ ଓଡିଶାର ଯୁବକମାନଙ୍କମଧ୍ୟରେ ଦକ୍ଷତା ବିକାଶ ଦିଗରେ କାର୍ଯ୍ୟକରୁଛି।ବର୍ତ୍ତମାନର ପରିସ୍ଥିତି ଓ ଚାହିଦାକୁ ଭିତ୍ତି କରି ବିଭିନ୍ନ କୌଶଳ ତାଲିମ ମାଧ୍ୟମରେ ଗ୍ରାମୀଣ ଯୁବକମାନଙ୍କୁ ସଶକ୍ତ କରିବାକୁ ଏହି ଦକ୍ଷକାର୍ଯ୍ୟକ୍ରମ ଲକ୍ଷ୍ୟ ରଖିଛି ।

୧୨୦ ଜଣ ଶିକ୍ଷାର୍ଥୀଙ୍କୁ ନେଇ ପ୍ରଥମ ବ୍ୟାଚର ଉଦଘାଟନୀ ସମାରୋହ ବିଜୁ ପଟ୍ଟନାୟକ ଇନଷ୍ଟିଚ୍ୟୁଟ୍ ଫର୍‌ଟ୍ରେନିଂ ଅଫ୍ ଟ୍ରେନର, ତାଳଚେର (ଅନୁଗୁଳ) ର ଦକ୍ଷ ସ୍କିଲ୍ ଡେଭଲପମେଂଟ ଆଣ୍ଡ ଏଂଟରପ୍ରାଇଜର୍ସିପ୍ ସେଂଟରରେ ଅନୁଷ୍ଠିତହୋଇଯାଇଛି।ଏହି କାର୍ଯ୍ୟକ୍ରମ ଟିପିସିଓଡ଼ିଏଲ୍ ର ସିଏସ୍‌ଆର୍ ଯାତ୍ରାରେ ଏକ ଗୁରୁତ୍ୱପୂର୍ଣ୍ଣ ଦିଗକୁ ଚିହ୍ନିତ କରିବା ସହ ଓଡିଶାର ଯୁବକମାନଙ୍କ ପାଇଁ କୌଶଳ ବିକାଶ ମାଧ୍ୟମରେ ଏକ ନିଯୁକ୍ତି ସୁଯୋଗ ସୃଷ୍ଟି କରିବା ପ୍ରତି କମ୍ପାନୀର ପ୍ରତିବଦ୍ଧତାକୁ ଦର୍ଶାଉଛି । ଏହି କାର୍ଯ୍ୟକ୍ରମ ମାଧ୍ୟମରେ ବିଭିନ୍ନ ଅନୁଷ୍ଠାନରୁ ଭାଗନେଇଥିବା କୃତି ପ୍ରର୍ଥୀଙ୍କୁ କାର୍ଯ୍ୟକ୍ରମର କାର୍ଯ୍ୟକାରୀ ତଥା ସଂଶ୍ଳିଷ୍ଟ ଏଜେନ୍ସି ମାଧ୍ୟମରେ ନିଯୁକ୍ତି ସୁଯୋଗ ପ୍ରଦାନକରାଯାଇଛି। ଏହି ଅବସରରେ, ଦକ୍ଷ ପ୍ରଶିକ୍ଷାର୍ଥୀମାନଙ୍କର ଏକ ଶିକ୍ଷଣୀୟ ଅନୁଭୂତି ଏବଂ ସଫଳତାର କାହାଣୀକୁ ବ୍ୟକ୍ତ କରୁଥିବାଏକ ଫଟୋବୁକ୍ ରିଲିଜ୍ କରାଯାଇଛି, ଯାହାକି ସେମାନଙ୍କ ବିକାଶରେ ଟିପିସିଓଡ଼ିଏଲ୍ ର ସାମଗ୍ରିକ ଆଭିମୁଖ୍ୟ ପ୍ରଦର୍ଶନ କରୁଛି।ଏହି ଦକ୍ଷ କାର୍ଯ୍ୟକ୍ରମ ମାଧ୍ୟରେ ଫେସିଲିଟି ମ୍ୟାନେଜମେଂଟ ଓ ପ୍ଲେସିଂ ଆସିଷ୍ଟାଂଟ ଭଳି ବିଷୟରେ ତାଲିମ ଉପଲବ୍ଧ କରାଯାଇଛି।ଶିକ୍ଷା, ଦକ୍ଷତା ବୃଦ୍ଧି ଏବଂ ନିଯୁକ୍ତି ମାଧ୍ୟମରେ ସମାଜର ବିକାଶ, ବିଶେଷକରି ଅପୁରକ୍ଷିତ ବିଭାଗକୁ ସଶକ୍ତ କରିବାକୁ ଲକ୍ଷ୍ୟ ରଖିଥିବାଟିପିସିଓଡ଼ିଏଲ୍ ର ସିଏସ୍‌ଆର୍ ନୀତି ସହିତ ସମାନ୍ତରାଳ ଭାବରେ ଏହି ଦିଗରେ କାର୍ଯ୍ୟରତ ରହିଛି।ଯୁବ ସଶକ୍ତିକରଣ ଏବଂ ଦକ୍ଷତା ବିକାଶ ପାଇଁ କମ୍ପାନୀର ପ୍ରତିବଦ୍ଧତାକୁ ବର୍ଣ୍ଣନା କରି ଟିପିସିଓଡ଼ିଏଲ୍ ର ସିଇଓ, ଶ୍ରୀ ଅରଭିନ୍ଦ୍ ସିଂହ କହିଛନ୍ତି, ଆଜିର ପ୍ରତିଯୋଗିତାମୂଳକ ଦୃଶ୍ୟପଟ୍ଟରେ ସଫଳ ହେବା ପାଇଁ ଯୁବକପିଢିଙ୍କୁ ଦକ୍ଷତା ଏବଂ କୌଶଳ ସହିତ ସଶକ୍ତକରିବାକୁ ଆମେ ଟିପିସିଓଡ଼ିଏଲ୍ ମାଧ୍ୟମରେ ଗୁରୁତ୍ୱ ପ୍ରଦାନ କରୁଛୁ। ଦକ୍ଷ କାର୍ଯ୍ୟକ୍ରମ ଏହାର ଏକ ଜ୍ୱଳନ୍ତ ଉଦାହରଣ ଅଟେ। ନିଯୁକ୍ତିଏବଂ ଉଦ୍ୟୋଗୀତାର ବିକାଶ ତଥା ସ୍ଥାନୀୟ ଅର୍ଥନୀତିକୁ ଦୃଢ଼ତା ପ୍ରଦାନ କରିବା ଓ ଓଡିଶାରେ ସାମାଜିକ-ଅର୍ଥନୈତିକ ଅଭିବୃଦ୍ଧି ପାଇଁଏକ ଦକ୍ଷ କର୍ମଜୀବୀ ବିକାଶ ପାଇଁ ଆମେ ସର୍ବଦା ଉତ୍ସର୍ଗୀକୃତ ଓ ପ୍ରଚେଷ୍ଟିତ।ଦକ୍ଷତା ବିକାଶ ସହିତ, ଟିପିସିଓଡ଼ିଏଲ୍ ଦକ୍ଷ ପ୍ରଶିକ୍ଷାର୍ଥୀମାନଙ୍କ ମଧ୍ୟରେ ବିଭିନ୍ନ ଏଜେନ୍ସି ମାଧ୍ୟମରେ ଉପଯୁକ୍ତ ନିଯୁକ୍ତି ସୁଯୋଗକୁସୁଗମ କରୁଛି । ଏହି ଅଭିନବ ପ୍ରୟାସ, ପ୍ରଶିକ୍ଷାର୍ଥୀଙ୍କ କର୍ମକ୍ଷେତ୍ରରେ ପରିବର୍ତନକୁ ଶୃଙ୍ଖଳିତ କରିବା, ଓଡିଶାର ସାମଗ୍ରିକ ବିକାଶ ଓସମୃଦ୍ଧତା ପାଇଁ ଏକ ଅବଦାନ ହେବ।ଟିପିସିଓଡ଼ିଏଲ୍ ର ସିଏସଆର ପଦକ୍ଷେପ ଅନ୍ତର୍ଗତ ଦକ୍ଷ କାର୍ଯ୍ୟକ୍ରମ ଦ୍ୱାରା ଯୁବକବର୍ଗଙ୍କୁ ସଶକ୍ତିକରଣ ଏବଂ ସ୍ଥାୟୀ ବିକାଶ ଦିଗରେଏକ ସକରାତ୍ମକ ସାମାଜିକ ପ୍ରଭାବ ପକାଇବ ଯାହା କମ୍ପାନୀର ପ୍ରତିବଦ୍ଧତାକୁ ସୂଚିତ କରୁଛି ।

ରୁଙ୍ଗଟା ଷ୍ଟିଲ୍ ପକ୍ଷରୁ ଇଞ୍ଜିନିୟର ଏବଂ ଆର୍କିଟେକ୍ଟ ମିଟ୍ ଆୟୋଜିତ

ଭୁବନେଶ୍ୱର (ସବ୍ୟୁ) : ଭାରତର ଦ୍ରୁତ ଅଭିବୃଦ୍ଧିଶୀଳ ଇଣ୍ଟିଗ୍ରେଟେଡ୍ ଷ୍ଟିଲ୍ ଏବଂ ଟିଏମଟି ବାର୍ ଉତ୍ପାଦନକାରୀ ରୁଙ୍ଗଟା ଷ୍ଟିଲ୍‌ପକ୍ଷରୁ ବିହାର, ପାଟଣାର ହୋଟେଲ ମୌର୍ଯ୍ୟ ଠାରେ ଏକ 'ଇଞ୍ଜିନିୟର ଆଣ୍ଡ ଆର୍କିଟେକ୍ଟ ମିଟ୍' ଆୟୋଜିତହୋଇଯାଇଛି।ଏହି କାର୍ଯ୍ୟକ୍ରମ ମାଧ୍ୟମରେ ଅ*ଳର ଇଞ୍ଜିନମୟର୍ ଏବଂ ଆର୍କିଟେକ୍ଟମାନଙ୍କୁ ଏକତ୍ର କରିବାକୁ ଲକ୍ଷ୍ୟ ରଖାଯାଇଥିଲା ।ଏଥିସହିତ ସେମାନଙ୍କୁ ରୁଙ୍ଗଟାର ଉତ୍ପାଦ ସହିତ ପରିଚିତ କରାଇବା, ବଜାର ଅନ୍ତର୍ନିହିତ ଆବଶ୍ୟକତାକୁ ବୁଝିବା ଏବଂଶିଳ୍ପରେ ପ୍ରଯୁକ୍ତିବିଦ୍ୟା, ନବସୃଜନ ଏବଂ ଅଭିନବତା ଉପରେ ଆଲୋଚନା କରିବା ପାଇଁ ଏକ ପ୍ଲାଟଫର୍ମ ପରିବେଷଣକରିଥିଲା । ଏହି କାର୍ଯ୍ୟକ୍ରମରେ କ୍ଷେତ୍ରର ବିଭିନ୍ନ କ୍ଷେତ୍ରରେ କାର୍ଯ୍ୟରତ ୬୦ ରୁ ଅଧିକ ଇଞ୍ଜିନିୟର ଏବଂ ଆର୍କିଟେକ୍ଟଯୋଗ ଦେଇଥିଲେ।ଏହି ଅବସରରେ ମୁଖ୍ୟ ବକ୍ତା ଭାବରେ ଯୋଗ ଦେଇ ଏଭିପି ତଥା ସେଲ୍ସ ଆଣ୍ଡ ମାର୍କେଟିଂର ମୁଖ୍ୟ ଅରବିନ୍ଦ କୁମାରକହିଛନ୍ତି ଯେ, ଆମର କାର୍ଯ୍ୟ ମୂଳତଃ ଭାବେ କାର୍ଯ୍ୟ କରୁଥିବା ବିହାରର ଇଞ୍ଜିନିୟର୍ ଏବଂ ଆର୍କିଟେକ୍ଟମାନଙ୍କ ସହିତଏହି ସାକ୍ଷାତକାର କରିବା ଆମର ଆନନ୍ଦକର ବିଷୟ ଅଟେ ।

ତାତି ଲାଗି ପିଲାଙ୍କୁ ଅଙ୍

ଚୋରି ସମ୍ପତ୍ତି ଫେରସ୍ତ ମେଳା

ଭୁବନେଶ୍ୱର,(ସବ୍ୟୁ): ରବିବାର ଭୁବନେଶ୍ୱର ସହରାଞ୍ଚଳ ପୁଲିସ୍ ଜିଲ୍ଲା ଅନ୍ତର୍ଗତ କମିଶନରଙ୍କ କାର୍ଯ୍ୟାଳୟ ଠାରେ ଏକ ମୋବାଇଲ ହସ୍ତାନ୍ତର ମେଳା ଅନୁଷ୍ଠିତ ହୋଇଯାଇଛି । ଭୁବନେଶ୍ୱରର ବିଭିନ୍ନ ଥାନା ତଥା ପିଓପିଡି, ଟୀମ-୬୦ଏବଂ ଓସିପିଓ ସେଲର ମିଳିତ ପ୍ରୟାସରେ ଚୋରୀ/ଲୁଟ କିମ୍ବା ହଜିଯାଇଥିବା ସମୁଦାୟ ୧୪୧ଟି ଉଦ୍ଧାର କରାଯାଇଥିବା ମୋବାଇଲ ଫୋନ, ୨ଟି ଦୁଇ ଚକିଆ ଯାନ, ଏବଂ ଅନ୍ୟାନ୍ୟ ସାମଗ୍ରୀ ସହିତ ସମୁଦାୟ ୧,୧୫,୦୦୦/-ଟଙ୍କା କୁ ଭୁବନେଶ୍ୱର-କଟକ ଦ୍ୱୈତ୍ୟନଗରୀର ପୁଲିସ କମିଶନର ସଞ୍ଜୀବ ପଣ୍ଡା, ଭୁବନେଶ୍ୱର ଡିସିପି ପ୍ରତୀକ ସିଂ ତଥା ଅନ୍ୟାନ୍ୟ ବରିଷ୍ଠ ପୁଲିସ ଅଧିକାରୀଙ୍କ ଉପସ୍ଥିତିରେ ସେମାନଙ୍କର ପ୍ରକୃତ ମାଲିକମାନଙ୍କୁ ହସ୍ତାନ୍ତର କରିଥିଲେ । ହସ୍ତାନ୍ତର ହୋଇଥିବା ମୋବାଇଲ ଗୁଡିକ ମଧ୍ୟରୁ ଓସିପିଓ ସେଲ ଦ୍ୱାରା ସର୍ବାଧିକ ୬୦ ମୋବାଇଲ ଫୋନ ଉଦ୍ଧାର ହୋଇଥିବା ବେଳେ ସହୀଦନଗରଥାନା ଦ୍ୱାରା ମୋଟ ୨୦ଟିଏବଂ ଧଉଳି ଥାନା ଦ୍ୱାରା ୧୧ଟି ମୋବାଇଲ ଫୋନ ଉଦ୍ଧାର ହୋଇଥିଲା । । ଏହି ଉଦ୍ଧାର କରାଯାଇଥିବା ମୋବାଇଲ ଫୋନ ଗୁଡିକୁ, ମାଲିକାନା ଯାଞ୍ଚ ପରେ ସେମାନଙ୍କର ପ୍ରକୃତ ମାଲିକମାନଙ୍କୁ ଯୋଗାଯୋଗ କରାଯିବା ସହ ଆଜି ଏକ ମେଳା ଅନୁଷ୍ଠିତ କରାଯାଇ ହସ୍ତାନ୍ତର କରାଯାଇଥିଲା । ସେହିପରି ଏହି ମେଳାରେ ମଧ୍ୟ ଏୟାରଫିଲ୍ଡ ଓ ବାଲିପାଟଣା ଥାନା ଦ୍ୱାରା ଉଦ୍ଧାର କରାଯାଇଥିବା ୨ଟି ମୋଟର ସାଇକେଲ ଓ ପାହାଳ ଥାନା ଦ୍ୱାରା ଉଦ୍ଧାର କରାଯାଇଥିବା ୩ଟି ୟୁପିଏସ, ୨ଟି ପ୍ରିଣ୍ଟର, ଓ ଗୋଟିଏ ଲ୍ୟାପଟପ୍‌କୁ ମାଲିକାନା ଯାଞ୍ଚ ପରେ ସେମାନଙ୍କର ପ୍ରକୃତ ମାଲିକ ମାନଙ୍କୁ ହସ୍ତାନ୍ତର କରାଯାଇଥିଲା ।

ବଙ୍କୁର ସିମେଣ୍ଟର ଅଭିନବ ମଲ୍ଟି ମିଡିଆ ଅଭିଯାନ

ଭୁବନେଶ୍ୱର,(ସବ୍ୟୁ):ବଙ୍କୁର ସିମେଣ୍ଟ ଏକ ନୂତନ ମଲ୍ଟିମିଡିଆ ଅଭିଯାନ ଉନ୍ମୋଚନ କରି ଦେଶର ନାଗରିକମାନଙ୍କୁ ସେମାନଙ୍କର ଭୋଟ୍ ଦେବାରଅଧିକାର ବ୍ୟବହାର କରିବାକୁ ପ୍ରେରଣା ଦେଇଛି। 'ଭୋଟ୍ ସଲିଡ୍, ଦେଶ ସଲିଡ୍' ଅଭିଯାନରେ ଦେଶକୁ ଅଧିକ ମଜବୁତକରିବାରେ ପ୍ରତ୍ୟେକ ବ୍ୟକ୍ତିଙ୍କ ଭୋଟର ଗୁରୁତ୍ୱକୁ ଦର୍ଶାଯାଇଛି। ଏହି ଅଭିନବ ଅଭିଯାନ କାରଣ ଏହା ଲୋକପ୍ରିୟ ବଲିଉଡତାରକା ସନ୍ନି ଦେଓଲଙ୍କ ସହିତ ଥିବା ବ୍ରାଣ୍ଡ ଲଞ୍ଚ ଅଭିଯାନର ଏକ ସିକ୍ୱେଲ ଅଟେ । ଏହି ଅଭିଯାନର ମୁଖ୍ୟ ବାର୍ତ୍ତା ହେଉଛି 'ଭୋଟ୍ ସଲିଡ୍, ଦେଶ ସଲିଡ୍'। ବଙ୍କୁର ସିମେଣ୍ଟ ଭୋଟ୍‌ଦେବାର ପ୍ରତ୍ୟେକ ପ୍ରତିଶ୍ରୁତି ପାଇଁ ୧ କେଜି ସିମେଣ୍ଟ ଦାନ କରିବାକୁ ପ୍ରତିଶ୍ରୁତି ଦେଇଛନ୍ତି ।

ଭାରତୀୟ ଯୋଗ ସଂସ୍ଥାନର ୫୮ତମ ପ୍ରତିଷ୍ଠା ଦିବସ

ଭୁବନେଶ୍ୱର,(ସବ୍ୟୁ): ଭାରତୀୟ ଯୋଗ ସଂସ୍ଥାନ ଓଡ଼ିଶା ପ୍ରାନ୍ତ ମହାତ୍ମାଗାନ୍ଧୀ ଯୋଗ ଜିଲ୍ଲା ତରଫରୁ ୟୁନିଟ୍-୩ ଶିଶୁ ଉଦ୍ୟାନ ପାର୍କ ଠାରେ ରବିବାର ଦିନ ୫୮ତମ ପ୍ରତିଷ୍ଠା ଦିବସ ପାଳିତ ହୋଇଯାଇଅଛି । ଉତ୍ସବରେ ଯୋଗଦାନ କରିଥିବା ପ୍ରାୟ ୧୫୦ ରୁ ଊର୍ଦ୍ଧ୍ୱ ସାଧକ ସାଧୁକା ଏବଂ ଅଧୁକାରୀ, ସୂକ୍ଷ୍ମକ୍ରୀୟା, ଆସନ, ପ୍ରାଣାୟମ ଏବଂ ଧାନ ଇତ୍ୟାଦି ଯୋଗଭ୍ୟାସ କରିଥିଲେ । ଜିଲ୍ଲା ପ୍ରଧାନ ହୃଷୀକେଶ ନନ୍ଦ ଭାରତୀୟ ଯୋଗ ସଂସ୍ଥାନ ବିଷୟରେ ବିସ୍ତୃତ ବିବରଣୀ ରଖିଥିଲେ । ନିୟମିତ ଯୋଗଭ୍ୟାସ ଦ୍ୱାରା ଶାରିରୀକ ଓ ମାନସିକସ୍ତରରେ ବିକାଶ ଘଟିବା ସହ ମନୁଷ୍ୟ ଶୃଙ୍ଖଳିତ ଓ ନିରୋଗ ଜୀବନଯାପନ କରିବାରିବ ବୋଲି କହିଥିଲେ । ଜିଲ୍ଲା ମନ୍ତ୍ରୀ କେଦାରନାଥ ପାଢ଼ୀ ଏବଂ ଜିଲ୍ଲା ସଙ୍ଗଠନ ମନ୍ତ୍ରୀ ଅଶ୍ୱିନୀ କୁମାର ସାହୁ, ସଂସ୍ଥାନର ଉଦଦେଶ୍ୟ ଏବଂ ଲକ୍ଷ ବିଷୟରେ ଅବଗତ କରିଥିଲେ । ଶିଶୁ ଉଦ୍ୟାନ ପାର୍କର କେନ୍ଦ୍ର ପ୍ରମୁଖ ଶ୍ରୀମନ୍ତ ବିଜୟ ରଶ୍ମୀ ମହାନ୍ତି, ସଂସ୍ଥାନର ଜନ୍ମ, ଉଦ୍ଦେଶ୍ୟ ସମ୍ପର୍କରେ କହିଥିଲେ । ରମାଦେବୀ କ୍ଷେତ୍ରରେ କ୍ଷେତ୍ର ପ୍ରଧାନ ଶ୍ରୀମତୀ ସୌଦାମିନୀ ପଟ୍ଟନାୟକ ସଭା ପରିଚାଳନା କରିଥିଲେ ଏବଂ ଧନ୍ୟବାନ ଅର୍ପଣ କରିଥିଲେ ମା ଭୁବନେଶ୍ୱରୀ କ୍ଷେତ୍ରର କ୍ଷେତ୍ର ପ୍ରଧାନ ଶ୍ରୀମତୀ ରୀତା ମିଶ୍ର ।

ପ୍ରିମିୟର୍ ଏନର୍ଜିଜ୍ ପକ୍ଷରୁ ଡିଆରଏଚପି ଦାଖଲ

ଭୁବନେଶ୍ୱର,(ସବ୍ୟୁ): ଫ୍ରଷ୍ଟ ଆଣ୍ଡ ସଲିଭାନ୍ ରିପୋର୍ଟ ଅନୁଯାୟୀ, ଭାରତର ଦ୍ୱିତୀୟ ବୃହମ ଲିଗ୍ରେଟେଡ୍ ସୋଲାର ସେଲ୍ ଓସୋଲାର ମଡ୍ୟୁଲ୍ ନିର୍ମାତା (ଯଥାକ୍ରମେ ୨ ଗିଗା ୱାଟ ଏବଂ ୩.୩୬ ଗିଗା ୱାଟର ବାର୍ଷିକ ପ୍ରସ୍ଥାପନ କ୍ଷମତା ଅନୁଯାୟୀ)ପ୍ରିମିୟର୍ ଏନର୍ଜିଜ୍ ଲିମିଟେଡ୍, ସେବି ନିକଟରେ ଡ୍ରାଫ୍ଟ ରେଡ୍ ହେରିଙ୍ଗ୍ ପ୍ରୋସପେକ୍ଟସ୍ (ଡିଆରଏଚପି) ଦାଖଲ କରିଛି । ମାର୍ଚ୍ଚ ୩୧, ୨୦୨୪ ସୁଦ୍ଧା, ଇନିସିଆଲ ପବ୍ଲିକ୍ ଅଫରିଂ (ଆଇପିଓ) ମାଧ୍ୟମରେ ୧୫୦୦ କୋଟି ଟଙ୍କା ସଂଗ୍ରହ କରିବ । ଡ୍ରାଫ୍ଟ ରେଡ୍ ହେରିଙ୍ଗ୍ ପ୍ରୋସପେକ୍ଟସ୍ ଅନୁଯାୟୀ, ହାଇଦ୍ରାବାଦ ସ୍ଥିତ କମ୍ପାନୀର ଇନିସିଆଲ ପବ୍ଲିକ୍ ଅଫର ଜରିଆରେ ୧୫୦୦ କୋଟି ଟଙ୍କା ପର୍ଯ୍ୟନ୍ତ ଇକ୍ୱିଟି ସେୟାରର ଏକ ଫ୍ରେସ୍ ଇସୁ ଜାରି କରିଛି । ବିକ୍ରୟ ଅଂଶୀଦାରମାନଙ୍କ ଦ୍ୱାରା୨,୮୨,୦୦,୦୦୦ ପର୍ଯ୍ୟନ୍ତ ଇକ୍ୱିଟି ସେୟାର ବିକ୍ରୟ ଏହି ଅଫର ମାଧ୍ୟମରେ ଉପଲବ୍ଧ ହେବ ।

ଓଡ଼ିଶା ଟ୍ରାନ୍ସଫର୍ମର ନିର୍ମାତା ସଂଘର ବାର୍ଷିକ ସାଧାରଣ ବୈଠକ

ଭୁବନେଶ୍ୱର,(ସବ୍ୟୁ): ଓଡ଼ିଶା ଟ୍ରାନ୍ସଫର୍ମର ମାନୁଫାକ୍ଚରର୍ସ ଆସୋସିଏସନ୍ (ଓଟିଏମ୍‌ଏ)ର ଦ୍ୱିତୀୟ ବାର୍ଷିକ ସାଧାରଣ ବୈଠକ (ଏଜିଏମ୍) ଶନିବାର ଅନୁଷ୍ଠିତ ହୋଇଛି । ଏହି ବୈଠକରେ ସଦସ୍ୟମାନଙ୍କୁ ଗତ ବର୍ଷ ହୋଇଥିବା ଅଗ୍ରଗତିର ସମୀକ୍ଷା, ପ୍ରମୁଖ ଶିଳ୍ପ ବିକାଶ ବିଷୟରେ ଆଲୋଚନା ହୋଇଥିଲା । ଏଥିରେ ମୁଖ୍ୟ ଅତିଥି ଭାବେ ଓଏଏସଏମଇର ଅଧ୍ୟକ୍ଷ ଗୌରୀ ଶଙ୍କର ଦାଶ ଓ ସମ୍ମାନିତ ଅତିଥି ଭାବେ ଓଏଏସଏମଇ ର ମହାସଚିବ ସ୍ୱାତ୍ତ୍ୱିକ ସ୍ୱାଇଁ ଯୋଗ ଦେଇଥିଲେ । ଓଟିଏମଏର କାର୍ଯ୍ୟକାରୀ ସଭାପତି ସାରଦା ପ୍ରସନ୍ନ ଦାସ, ଓଟିଏମଏର କାର୍ଯ୍ୟକାରୀ ସାଧାରଣ ସମ୍ପାଦକ ପ୍ରଦୀପ କୁମାର ନାୟକ, ଓଟିଏମଏର କାର୍ଯ୍ୟକାରୀ ଯୁଗ୍ମ ସମ୍ପାଦକ ବିଜୟ କିଶୋର ନନ୍ଦ ପ୍ରମୁଖ ବୈଠକରେ ଉପସ୍ଥିତ ଥିଲେ । ଏହି ଅବସରରେ ଓଏମଟିଏର ସଭାପତି ସାରଦା ପ୍ରସନ୍ନ ଦାସ କହିଲେ, ଆମେ ସମସ୍ତେ ମିଶି ଆମର ଶିଳ୍ପ ଏବଂ ଆମ ସମୁଦାୟର ଉଜ୍ଜ୍ୱଳ ଭବିଷ୍ୟତ ଗଢ଼ିତୋଳିବା ।

ଓଡ଼ିଶାରେ ଟ୍ରାନ୍ସଫର୍ମର ଉତ୍ପାଦନ କ୍ଷେତ୍ରକୁ ପ୍ରୋତ୍ସାହିତ ଓ ସୁଦୃଢ଼ କରିବା ଲକ୍ଷ୍ୟରେ ସଂଘର ନେତୃତ୍ୱ ନେଉଥିବା ନବନିଯୁକ୍ତ କର୍ମକର୍ତ୍ତାଙ୍କ ନିର୍ବାଚନ ସମେତ ଅନେକ ଗୁରୁତ୍ୱପୂର୍ଣ୍ଣ ଘୋଷଣା କରାଯାଇଥିଲା । ଓଡ଼ିଶାର ବିଭିନ୍ନ ଜିଲ୍ଲା ରୁ ୧୦୦ ରୁ ଅଧିକ ସଦସ୍ୟ ଏହି ନିର୍ବାଚନ ପ୍ରକ୍ରିୟାରେ ଭାଗ ନେଇଥିଲେ ।

ଆସୋସିଏସନର ସଭାପତି ଭାବରେ ସାରଦା ପ୍ରସନ୍ନ ଦାସ ପୁନଃ-ନିର୍ବାଚିତ ହୋଇଥିଲେ ।

କଟକ ବାରବାଟିରେ
ଆଇନଜୀବୀଙ୍କ ସହଯୋଗ ଲୋଡିଲେ ପ୍ରକାଶ ଓ ସଂତୃପ୍ତ

କଟକ, (ସବ୍ୟୁ): କଟକ ବାରବାଟୀ ନିର୍ବାଚନ ମଣ୍ଡଳୀ ଅନ୍ତର୍ଗତ ସିଡିଏ ଉଇଣ୍ଡସର ପ୍ୟାଲେସଠାରେ ଆୟୋଜିତ ବିଜୁ ଜନତା ଦଳ ଆଇନଜୀବୀ ସାମ୍ମୁଖ୍ୟ ସମାବେଶ ଅନୁଷ୍ଠିତ ହୋଇଯାଇ ଅଛି । ଏଥିରେ ବିଜୁ ଜନତା ଦଳ ବାରବାଟୀ କଟକ ବିଧାୟକ ପ୍ରାର୍ଥୀ ପ୍ରକାଶ ଚନ୍ଦ୍ର ବେହେରା ଲୋକସଭା ପ୍ରାର୍ଥୀ ସଂତୃପ୍ତ ମିଶ୍ର ଯୋଗଦେଇ ଆଇନଜୀବିମାନଙ୍କର ସହଯୋଗ ଲୋଡ଼ିଥିଲେ । କାର୍ଯ୍ୟକ୍ରମରେ ସଭାପତି ତଥା ସାଂସଦ ଦେବାଶିଷ ସାମନ୍ତରାୟ, ବିଜୁ ଜନତା ଦଳର କଟକ ମହାନଗର ବିଜେଡ଼ି ସଭାପତି ମଧୁସୂଦନ ସାହୁ, ଆଇନଜୀବୀ ପରିଷଦର ଅଧ୍ୟକ୍ଷ ସୀତାଂଶୁ ଦ୍ୱିବେଦୀ, ବିଜେଡି ଲିଗାଲ ଫ୍ରଣ୍ଟର ଉପଦେଷ୍ଟା ଗଗନ ଚନ୍ଦ୍ର ମେହେର, କଟକ ଚୌଦ୍ୱାର ବିଧାୟକ ପ୍ରାର୍ଥୀ ସୌଭିକ ବିଶ୍ୱାଳ, କଟକ ବିଜେଡି ଲିଗାଲ ଫ୍ରଣ୍ଟର ଆବାହକ ଶଶିଭୂଷଣ ଦାସ, ଏବଂ ଅନ୍ୟାନ୍ୟ କର୍ମକର୍ତ୍ତା ପ୍ରମୁଖଙ୍କ ଉପସ୍ଥିତରେ ଅଞ୍ଚଳର ବିଭିନ୍ନ ପ୍ରସଙ୍ଗ ଉପରେ ଆଲୋଚନା କରିଥିଲେ ଦୁଇ ପ୍ରାର୍ଥୀ ।

ସଦଗୁରୁ ହସ୍ପିଟାଲ୍ ପକ୍ଷରୁ ନ୍ୟୁରୋ ଅଙ୍କୋ ମିଟ୍ -୨୦୨୪
ଯୋଗଦେଲେ ଟାଟା ମେମୋରିଆଲ ହସପିଟାଲ, ଏମ୍ସର ବହୁ ବିଶିଷ୍ଟ ବିଶେଷଜ୍ଞ

କଟକ,(ସବ୍ୟୁ): କେବଳ ରୋଗୀ ସେବା ନୁହେଁ ରୋଗ ସଂକ୍ରାନ୍ତୀୟ ସଚେତନତା କାର୍ଯ୍ୟକ୍ରମ କରି ସଦ୍ଗୁରୁ ହସ୍ପିଟାଲ୍ ଏକ ସ୍ୱତନ୍ତ୍ର ପରିଚୟ ସୃଷ୍ଟି କରିଛି । ପୂର୍ବରୁ ବହୁ ସଚେତନା କାର୍ଯ୍ୟକ୍ରମ କରି ଲୋକଙ୍କ ସହ ଯୋଡ଼ି ହୋଇଥିବା ସଦ୍ଗୁରୁ ହସ୍ପିଟାଲ୍ ଏଥର କିନ୍ତୁ ବ୍ରେନ ଟ୍ୟୁମର କର୍କଟ ରୋଗ ବିଶେଷଜ୍ଞ ମାନଙ୍କୁ ନେଇ ନିଜସ୍ୱ ପରିସର ମଧ୍ୟରେ ଆୟୋଜନ କରିଛି ଏକ ରାଜ୍ୟ ସ୍ତରୀୟ ସମ୍ମିଳନୀ । ଏଥିରେ କର୍କଟ ରୋଗ ନିରୂପଣ ଓ ଚିକିତ୍ସା ପାଇଁ ଦେଶରେ ସୁନାମ ଅର୍ଜନ କରିଥିବା ଟାଟା ମେମୋରିଆଲ ହସପିଟାଲ, ଏମ୍ସ, , ଆଚାର୍ଯ୍ୟ ହରିହର ପି ଜି ଆଇ ସି ଏବଂ ଏସ୍ ସି ବି ର ବିଶେଷଜ୍ଞ ଡ଼ାକ୍ତର ଯୋଗଦେଇଛନ୍ତି । ଏଥିରେ ଏମ୍ସ , ଏସସିବି ଓ ବେସକାରୀ ମେଡ଼ିକାଲ କଲେଜରେ ଅଧ୍ୟୟନ କରୁଥିବା ବିଦ୍ୟାର୍ଥୀ ମାନେ ମଧ୍ୟ ଯୋଗ ଦେଇଥିଲେ । ବିଶେଷ କରି ଜଣେ ବ୍ୟକ୍ତି ର ବ୍ରେନ ଟ୍ୟୁମର ଡାଇଗ୍ନୋସିସ ହେଲେ ଚିକିତ୍ସା ନିମନ୍ତେ ଡାକ୍ତର ମାନଙ୍କ ଅଭିପ୍ରାୟ ଅତ୍ୟନ୍ତ ଗୁରୁତ୍ୱପୂର୍ଣ୍ଣ ହୋଇଥାଏ । ଏପରି ଦୁରାରୋଗ୍ୟ ର ଚିକିତ୍ସା ନିମନ୍ତେ ଏକ ମଲ୍ଟି ଡିସିପ୍ଲିନାରୀ ଟ୍ୟୁମର ବୋର୍ଡର ଉପସ୍ଥିତି ବାଧ୍ୟତାମୂଳକ ହେବା ଆବଶ୍ୟକ ଯେଉଁଥିରେ ଭିନ୍ନ ଭିନ୍ନ ବିଭାଗ ର ବିଶେଷଜ୍ଞ ଡାକ୍ତରଙ୍କ ପରାମର୍ଶ କ୍ରମେ ଚିକିତ୍ସା ଆରମ୍ଭ ଏବଂ ଅଗ୍ରଗତି ହୋଇଥାଏ । ଯାହାଦ୍ୱାରା ସର୍ଜରୀର ପରବର୍ତ୍ତୀ ଚିକିତ୍ସା ପ୍ରକ୍ରିୟା ର ଜଟୀଳତା ହ୍ରାସ ପାଇବା ସହ ରୋଗୀର ଜୀବନ ର ମାନ କୁ ଉତ୍ତମ କରାଯାଇପାରିବ । ସଦଗୁରୁ ହସ୍ପିଟାଲର ଅଧ୍ୟକ୍ଷ ତଥା ମୁଖ୍ୟ ପୃଷ୍ଠ ପୋଷକ ଡ଼ା: ପ୍ରଦୀପ କୁମାର ମହାନ୍ତି ଓ ସହ ପୃଷ୍ଠ ପୋଷକ ତଥା ସ୍ତ୍ରୀ ପ୍ରସୂତୀ ବିଭାଗ ମୁଖ୍ୟ ଡ଼ା: ସମିତା ମହାନ୍ତିଙ୍କ ପ୍ରତ୍ୟେକ୍ଷ ତତ୍ତ୍ୱାବଧାନରେ ଏହି 'ଆଡ଼ଲ୍ଟ ଡିଫ୍ୟୁଜ୍ ଗ୍ଲିଓମା ' ସମ୍ମୀଳନୀରେ ଟାଟା ମେମୋରିଆଲ ହସପିଟାଲର ନିଦାନ ବିଭାଗ ବିଶେଷଜ୍ଞ ପ୍ରଫେସର ଇପାରୀ ଶ୍ରୀଧର, ରେଡିଏସନ ଅଙ୍କୋଲଜି ବିଭଗର ପ୍ରଫେସର୍ ଡ଼ା: ତେଜପାଲ୍ ଗୁପ୍ତା, ରେଡ଼ିଓଲଜୀ ବିଭାଗର ଆସୋସିଏଟ ପ୍ରଫେସର୍ ଡ଼ା: ଅର୍ପିତା ସାହୁ, ରେଡିଏସନ ଅଙ୍କୋଲଜି ବିଭାଗ ଆସିଷ୍ଟାଣ୍ଟ ପ୍ରଫେସର୍ ଡ଼ା: ଆର୍ଚ୍ୟ ଦାସଗୁପ୍ତା, ଏମ୍ସର ନ୍ୟୁରୋସର୍ଜରୀ ମୁଖ୍ୟ ପ୍ରଫେସର ଡ଼ା: ଆର୍ ଏନ ସାହୁ, ରେଡିଓଲଜୀ ବିଭାଗ ଆସିଷ୍ଟାଣ୍ଟ ପ୍ରଫେସର ଡ଼ା: ମନୋଜ ନାୟକ, ନିୟୁକ୍ଲିୟର ମେଡ଼ିସିନ୍ ବିଭାଗର ଆସିଷ୍ଟାଣ୍ଟ ପ୍ରଫେସର ଡ଼ା: ଗୀରିଶ ପରିଡ଼ା, ଏସସିବି ର ନ୍ୟୁରୋସର୍ଜରୀ ବିଭାଗ ମୁଖ୍ୟ ଡ଼ା: ସଂଜୀବ ମିଶ୍ର ପ୍ରମୁଖ ଏଥିରେ ଯୋଗ ଦେଇ ନିଜ ନିଜ ବିଭାଗୀୟ ଅତ୍ୟାଧୁନିକ ଜ୍ଞାନ କୌଶଳର ଅପଡେଟ୍ ଶିକ୍ଷା ପ୍ରଦାନ କରିଥିଲେ ।

ଏହି ଦିକ୍ଷାନ୍ତ ଟିପ୍ପଣୀ ଅଧିବେଶନରେ ଏସ୍ ସି ବି ମେଡ଼ିକାଲ କଲେଜର ଅଧ୍ୟକ୍ଷ ପ୍ରଫେସର ଡ଼ା: ସୁଧାଂଶୁ ଶେଖର ମିଶ୍ର, ବ୍ରିଗେଡିୟର ଡ଼ା: ପ୍ରଫୁଲ୍ଲ କୁମାର ସାହୁ, ଡ଼ା: ନିହାରିକା ପଣ୍ଡା, ଡ଼ା: ସାଗରିକା ସାମନ୍ତରାୟ, ଡ଼ା: ସଂଯୁକ୍ତା ପାଢୀ, ଡ଼ା: ପୁଜା ମିଶ୍ର, ଡ଼ା: କଲ୍ୟାଣୀ ପ୍ରଭା ଗୌଡ଼, ଡ଼ା: ପ୍ରଭାତ ନଳିନୀ ରାଉତରାୟ, ଡ଼ା: ସଞ୍ଜୀବ କୁମାର ମିଶ୍ର, ଡ଼ା: ଲୁସି ପଟ୍ଟନାୟକ , ଡ଼ା: ଶୁଭେନ୍ଦୁ ମହାପାତ୍ର, ଡ଼ା: ଦୀପକ କୁମାର ଦାସ, ଡ଼ା: ମୋହିତ ସିଦ୍ଧୋର୍, ଡ଼ା: ରିତେଶ ଭୁ, ଡ଼ା: ତୁଷାର ମହାପାତ୍ର , ଡ଼ା: ସୁଦତ୍ତା ରାୟ, ଡ଼ା: ଚିର ରଂଜନ ଖାଡ଼େଙ୍ଗା, ଡ଼ା: ସନ୍ଦୀପ କୁମାର ବାରିକ, ଡ଼ା: ଦୀପକ କୁମାର ଦାସ, ପ୍ରମୁଖ ଅଂଶ ଗ୍ରହଣ କରି ସେମାନଙ୍କ ମତ ସାବ୍ୟସ୍ତ କରିଥିଲେ ।

ଜଗତପୁର କଂଗ୍ରେସ ପକ୍ଷରୁ ଜାନକୀ ବଲ୍ଲଭ ପଟ୍ଟନାୟକଙ୍କ ଶ୍ରାଦ୍ଧ ଦିବସ

କଟକ,(ସବ୍ୟୁ): ଜଗତପୁର କଂଗ୍ରେସ ପକ୍ଷରୁ ୪୮ନଂ ୱାର୍ଡ ସଭାପତି ରଶ୍ମିକାନ୍ତ ସାମଲ ଓ ୪୯ନଂ ୱାର୍ଡ ସଭାପତି ଦୁର୍ଯ୍ୟୋଧନ ପ୍ରଧାନ ଙ୍କ ନେତୃତ୍ୱରେ ଜଗତପୁର ଗୋଲେଇ ଛକ ସ୍ଥିତ ଉତ୍କଳ ଦୁର୍ଗାପୂଜା ମଣ୍ଡପ ର ସଭାଗୃହ ରେ ବିଶିଷ୍ଟ ସାହିତ୍ୟିକ, ସାମ୍ବାଦିକ,ପୂର୍ବତନ ମୁଖ୍ୟମନ୍ତ୍ରୀ,ପୂର୍ବତନ ରାଜ୍ୟପାଳ, ବହୁବାର ପିସିସି ସଭାପତି, ବିଚକ୍ଷଣ ରାଜନୀତିଜ୍ଞ ସ୍ୱର୍ଗତ ଜାନକୀ ବଲ୍ଲଭ ପଟ୍ଟନାୟକଙ୍କ ଶ୍ରାଦ୍ଧ ଦିବସ ପାଳିତ ହୋଇଯାଇଛି । ସର୍ବ ପ୍ରଥମେ ସ୍ୱର୍ଗତ ଜାନକୀ ବଲ୍ଲଭ ଙ୍କ ଫଟୋଚିତ୍ର ରେ ମାଲ୍ୟାର୍ପଣ କରାଯାଇ ତାଙ୍କର ବହୁବିଧ ପ୍ରତିଭା, ଓଡିଶା ତଥା କଟକ ଓ ଜଗତପୁର ପ୍ରତି ତାଙ୍କର ଥିବା ଅବଦାନ ସମ୍ପର୍କରେ ବକ୍ତାମାନେ ଆଲୋଚନା କରିଥିଲେ ଛଅତିଥିଭାବରେ କଟକ ନଗର ୮ନଂ ବ୍ଲକ କଂଗ୍ରେସ ସଭାପତି ଅଲେଖ ଚନ୍ଦ୍ର ବେହେରା,କଟକ ନଗର(ଜିଲ୍ଲା)କଂଗ୍ରେସ ମୁଖ୍ୟ- ମୁଖପାତ୍ର ମାନସ ପରିଡା,ବିଶିଷ୍ଟ ଛାତ୍ରନେତା ତଥା କଟକ ଜିଲ୍ଲା କଂଗ୍ରେସ ସାଧାରଣ ସମ୍ପାଦକ ସୁକାନ୍ତ ସାହାଣୀ,ନଗର କଂଗ୍ରେସ ଆଦିବାସୀ ସେଲ ଅଧ୍ୟକ୍ଷ ସୁମତି ହେମ୍ବ୍ରମ,ନଗର କଂଗ୍ରେସ ସାଧାରଣ ସମ୍ପାଦକ ଜୟ ନାରାୟଣ ତ୍ରିପାଠୀ,ସମ୍ପାଦକ ତଥା ଶ୍ରମିକ ନେତା ଲକ୍ଷ୍ମୀଧର ଶରଣ,ପ୍ରମୁଖ ଯୋଗଦେଇ ଜାନକୀ ବଲ୍ଲଭ ଙ୍କ ଶାସନ ସମୟ ଓଡିଶା ଓ କଟକ ସହର ପାଇଁ ସୁବର୍ଣ୍ଣ ଯୁଗ ବୋଲି ଅଭିହିତ କରିଥିଲେ । ତାଙ୍କ ସମୟରେ କଟକ ରେ ବନ୍ୟା ଦାଉରୁ ରକ୍ଷା କରିବା ପାଇଁ ରିଙ୍ଗ ବନ୍ଧ,ପ୍ରଥମ ଫ୍ଲାଇ ଓଭର ବ୍ରିଜ,କ୍ରୀଡା ର ଉନ୍ନତି ପାଇଁ ଇଣ୍ଡୋର ଷ୍ଟାଡିୟମ, ୱାଲମି ସେଣ୍ଟର,କର୍ମନିଯୁକ୍ତି ପାଇଁ ହଜାରେ ଦିନରେ ହଜାରେ ଶିଳ୍ପ ଆହ୍ୱାନରେ କଟକ ଖପୁରିଆ ଓ ଜଗତପୁର ନୂତନ ଶିଳ୍ପାଞ୍ଚଳ ଗଠନ,ଗମନାଗମନ ପାଇଁ ନରାଜ ଓ ବୟାଳିଶମୌଜା ବ୍ରିଜ ନିର୍ମାଣ,ଇତ୍ୟାଦି କାର୍ଯ୍ୟ ପାଇଁ ସେ କଟକ ସହରବାସୀ ଙ୍କ ପାଖରେ ଚୀର ସ୍ମରଣୀୟ ହୋଇ ରହିବେ ବୋଲି ବକ୍ତାମାନେ କହିଥିଲେ । ଏଥି ସହିତ ପୂର୍ବ ପ୍ରସ୍ତାବ ଅନୁଯାଇ ଜଗତପୁର ଗୋଲେଇ ଛକ ନୂତନ ଉଦ୍ୟାନରେ ଜାନକୀ ବଲ୍ଲଭ ଙ୍କ ପ୍ରତିମୂର୍ତ୍ତି ସ୍ଥାପନ ପାଇଁ ଦାବୀ କରାଯାଇଥିଲା ।

ବାଙ୍କୀ ଏନ୍‌ଏ ସିରେ ବିଜୁ ଯୁବ ଛାତ୍ର ଜନତା ଦଳ ସମାବେଶ

ବାଙ୍କୀ,(ସବ୍ୟୁ) : ବାଙ୍କୀ ବିଧାନସଭା ନିର୍ବାଚନ ମଣ୍ଡଳୀର ଏନ୍‌ସିରେ ବିଜୁ ଯୁବ ଛାତ୍ର ଜନତା ଦଳ ପକ୍ଷରୁ ସମାବେଶ ଅନୁଷ୍ଠିତ ହୋଇଯାଇଛି । ବାଙ୍କୀ ର ପୂର୍ବତନ ବିଧାୟକ ପ୍ରଭାତ ତ୍ରିପାଠୀ ଯୋଗ ଦେଇ ବାଙ୍କୀ ରେ କଣ କଣ ବିକାଶ ହୋଇଛି ତାହା ଜନ୍ମାଧାରଣ ଙ୍କ ନିକଟରେ ପହଞ୍ଚାଇ ଭୋଟ ଭିକ୍ଷା ମାଗିବାକୁ ପରାମର୍ଶ ଦେଇଥିଲେ । ବାଙ୍କୀ ଏନ୍, ଏ, ସି ର କାଉନସିଲର ପଠାଣି ବେହେରା ସଂଯୋଜନା କରିଥିବାବେଳେ ଏନ୍, ଏ, ସି ଅଧକ୍ଷା ମାଣିକ ସାହୁ, ବାଙ୍କୀ ବିଧାୟକ ପ୍ରାର୍ଥୀ ଦେବୀ ରଞ୍ଜନ ତ୍ରିପାଠୀ ଯୋଗଦେଇ ସାଂସଦ ପ୍ରାର୍ଥୀ ଓବିଧାନସଭା ପ୍ରାର୍ଥୀ ଙ୍କୁ ଶଙ୍ଖ ଚିହ୍ନ ରେ ଭୋଟ ଦେବାକୁ ନିବେଦନ କରିଥିଲେ । ଯୁବ ନେତା ସଞ୍ଜୟ ପ୍ରଧାନ, ସୁରେନ୍ଦ୍ର ରଣା, ସୁଧୀରକୁମାର ରଣା ଙ୍କ ସମେତ ବହୁ ଯୁବ ଛାତ୍ର ଜନତା ଦଳ ର କର୍ମକର୍ତ୍ତା

ମେଡିକାଲ ବିଜ୍ଞାନର ବଡ ସଫଳତା
ରୋବଟ୍ କଲା ସ୍ତନ କର୍କଟର ସଫଳ ଅପରେସନ

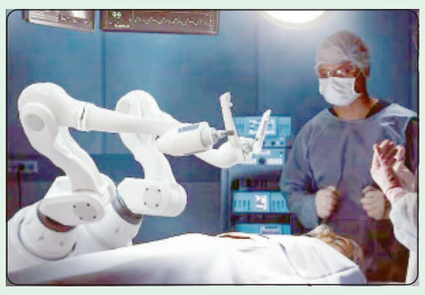

ନୂଆଦିଲ୍ଲୀ : ଦିଲ୍ଲୀର ଏକ ଘରୋଇ ହସ୍ପିଟାଲରେ ପ୍ରଥମ ଥର ପାଇଁ ରୋବଟ ସହାୟତାରେ ସ୍ତନ କର୍କଟର ସଫଳ ଅସ୍ତ୍ରୋପଚାର ହୋଇଛି । ଦୁଇ ଜଣ ମହିଳାଙ୍କର ଟିସୁର ପୁନଃନିର୍ମାଣ କରାଯିବା ସହ ଏଥିରେ ସ୍ତନ କାଟିବାର ଆବଶ୍ୟକତା ପଡି ନାହିଁ ଯାହା କି ଏହି କ୍ଷେତ୍ରରେ ଏକ ବଡ଼ ସଫଳତା । ପଂଜାବୀ ବାଗ ସ୍ଥିତ ସିକେ ବିର୍ଲା ହସ୍ପିଟାଲର କର୍କଟ ରୋଗ ଚିକିତ୍ସା ବିଭାଗର ନିର୍ଦ୍ଦେଶକ ଡାକ୍ତର ମନ୍ଦୀପ ସିଂ ମାଲହୋତ୍ର ଏ ନେଇ ସୂଚନା ଦେଇଛନ୍ତି ।

୨୭ ବର୍ଷୀୟ ଜଣେ ମହିଳା ପ୍ରସବ ପରେ ସ୍ତନ ପାଖରେ ଗୁଳା ଥିବାର ଅନୁଭବ କଲେ । ଗର୍ଭବାସ୍ଥା ଓ ସ୍ତନ୍ୟପାନ ସମୟରେ ଏହା ଏକ ସାଧାରଣ କଥା ଭାବି ମହିଳା ଜଣକ ଏଡାଇ ଦେଇଥିଲେ । କିନ୍ତୁ ପରେ ଚେକଅପରୁ ସେ ସ୍ତନ କର୍କଟର ପ୍ରଥମ ଚରଣରେ ପୀଡିତ ବୋଲି ଜଣା ପଡିଥିଲା । ଏହାପରେ ସେ କେମୋଥେରାପି, ଇମିନ୍ୟୁଥେରାପି ଓ ନାଚୁରାଲ ସପ୍ଲିମେଣ୍ଟ ନେବା ଆରମ୍ଭ କରିଥିଲେ ।

ରୋବଟ ସାହାଯ୍ୟରେ ଟିସୁକୁ ପୁନଃ ନିର୍ମାଣ କରା ଯାଇଥିଲା ଓ ସ୍ତନ ମଧ୍ୟ ସୁରକ୍ଷିତ ଥିଲା । ଏପରିକି ଠିକ ହେବା ପରେ ସେ ନିଜ ଶିଶୁକୁ ନିଜର ସ୍ତନ୍ୟପାନ ମଧ୍ୟ କରାଇ ପାରୁଛନ୍ତି ।

ଠିକ ଏହି ପ୍ରକାରର ଅସ୍ତ୍ରୋପଚାର ମାଧ୍ୟମରେ ଜଣେ ୬୦ ବୟସ୍କା ମହିଳାଙ୍କର ମଧ୍ୟ ସ୍ତନ କର୍କଟର ଉପଚାର ସମ୍ଭବ ହୋଇ ପାରିଛି । ଏହି ଉପଚାରରେ ରୋବଟ ସାମିଲ ହୋଇ ଅତି ନିଖୁଣ ଭାବେ କାମ କରୁଥିବାରୁ ଚର୍ମ ମଧ୍ୟ ବେଶୀ କିଛି ନଷ୍ଟ ହୋଇ ନଥାଏ । ଚିକିତ୍ସା ପରେ ଏବେ ଉଭୟ ମହିଳା ସୁସ୍ଥ ଅଛନ୍ତି ।

୨୦୧୪ ପରଠୁ ଇଡିର ବଢ଼ିଛି କାର୍ଯ୍ୟଦକ୍ଷତା: ମୋଦି

ନୂଆଦିଲ୍ଲୀ: ଏକ ଘରୋଇ ଟିଭି ଚ୍ୟାନେଲକୁ ସାକ୍ଷାତକାର ଦେଇ ଇଡି ବା ପ୍ରବର୍ତ୍ତନ ନିର୍ଦ୍ଦେଶାଳୟର ଦକ୍ଷତାକୁ ପ୍ରଶଂସା କରିଛନ୍ତି ପ୍ରଧାନମନ୍ତ୍ରୀ ନରେନ୍ଦ୍ର ମୋଦି । ସେ କହିଛନ୍ତି ଯେ ୨୦୧୪ ପରେ ଇଡିର ଦକ୍ଷତାରେ ଉନ୍ନତି ଘଟିଛି । ଏଥିପାଇଁ ପ୍ରମାଣ ସ୍ୱରୂପ ପରିସଂଖ୍ୟାନ ପ୍ରଦାନ କରାଯାଇଛି । ପ୍ରଧାନମନ୍ତ୍ରୀ ମୋଦି କହିଛନ୍ତି ଯେ ଇଡି ୨୦୧୪ ପୂର୍ବରୁ ମନି ଲଣ୍ଡରିଂ ନିବାରଣ ଆଇନ ବା ପିଏମଏଲଏ ଅଧୀନରେ ୧ ହଜାର ୮୦୦ରୁ କମ୍ ମାମଲା ରୁଜୁ କରିଥିଲା । ଏନଡିଏ ସରକାର କ୍ଷମତାକୁ ଆସିବା ପରେ ଏହି ସଂଖ୍ୟା ୫ ହଜାରରୁ ଅଧିକ ହୋଇଛି ବୋଲି ପ୍ରଧାନମନ୍ତ୍ରୀ ମୋଦୀ କହିଛନ୍ତି ।

ସେ ଆହୁରି ମଧ୍ୟ କହିଛନ୍ତି ଯେ ୨୦୧୪ ପୂର୍ବରୁ ଏବଂ ପରେ ହୋଇଥିବା ସର୍ଚ୍ଚ ଅପରେସନ ସଂଖ୍ୟା ମଧ୍ୟ ବୃଦ୍ଧି ପାଇଛି ବୋଲି କହିଛନ୍ତି । ଟାର୍ଗେଟ କରିବା ପାଇଁ କେନ୍ଦ୍ରୀୟ ଏଜେନ୍ସିଗୁଡ଼ିକୁ ବ୍ୟବହାର କରାଯାଉଛି ବୋଲି ବିରୋଧୀ ଦଳମାନେ ଉଠାଇଥିବା ଅଭିଯୋଗର ଜବାବ ଦେଇ ପ୍ରଧାନମନ୍ତ୍ରୀ ମୋଦୀ ଏପରି କିଛି କହିଛନ୍ତି ।

ସେ କହିଛନ୍ତି ଯେ ଇଡି ଦ୍ୱାରା ରୁଜୁ ହୋଇଥିବା ଦୁର୍ନୀତି ମାମଲା ମଧ୍ୟରୁ ମାତ୍ର ୩ ପ୍ରତିଶତ ରାଜନୀତିରେ ସଂପୃକ୍ତ ବ୍ୟକ୍ତିଙ୍କ ବିରୋଧରେ ରହିଛି ।

ବିରୋଧୀ ଦଳଗୁଡ଼ିକର ସମାଲୋଚନାକୁ କଡ଼ା ସମାଲୋଚନା କରି ସେ କହିଛନ୍ତି, ଯଦି ଦୁର୍ନୀତି ବିରୋଧରେ କାର୍ଯ୍ୟାନୁଷ୍ଠାନ ନେବା ପାଇଁ କୌଣସି ଅନୁଷ୍ଠାନ ଗଠନ କରାଯାଇଛି, ତା'ହେଲେ ତାହା କାମ କରୁନାହିଁ କି ବୋଲି ପ୍ରଶ୍ନ ପଚରାଯିବା ଉଚିତ । ପ୍ରଧାନମନ୍ତ୍ରୀ ଆହୁରି ମଧ୍ୟ କହିଛନ୍ତି ଯେ ସରକାର ତଦନ୍ତକାରୀ ଏଜେନ୍ସିଗୁଡ଼ିକୁ ସ୍ୱାଧୀନ ଭାବରେ କାର୍ଯ୍ୟ କରିବାକୁ ଦେବା ଉଚିତ ଏବଂ ସେମାନଙ୍କ ରାଜନୈତିକ ସ୍ୱାର୍ଥ ପାଇଁ ସେମାନଙ୍କ କାର୍ଯ୍ୟରେ ବାଧା ସୃଷ୍ଟି କରିବା ଉଚିତ ନୁହେଁ ।

ରୋଷେଇ, ଘରୋଇ ବ୍ୟବହୃତ ସାମଗ୍ରୀରେ ରହିଛି କ୍ୟାନସର କାରକ !

ନୂଆଦିଲ୍ଲୀ: କର୍କଟ ଏକ ସାଧାରଣ ରୋଗ ହୋଇଗଲାଣି । ବିଶ୍ୱସ୍ତରରେ ଏହି ମାରାତ୍ମକ ରୋଗର ଆକ୍ରାନ୍ତଙ୍କ ସଂଖ୍ୟା ବୃଦ୍ଧି ପାଉଛି । ଜୀବନଶୈଳୀର କାରଣ ଯେପରିକି ଖାଦ୍ୟ, ନିଷ୍କ୍ରିୟତା ଏବଂ ପ୍ରଦୂଷିତ ପରିବେଶର ସଂସ୍ପର୍ଶରେ ଆସିବା କର୍କଟ ରୋଗର ପ୍ରାଥମିକ କାରଣ ଅଟେ ।

ଜାତୀୟ ଗଣମାଧ୍ୟମ ହିନ୍ଦୁସ୍ଥାନ ଟାଇମ୍ସରେ ପ୍ରକାଶିତ ରିପୋର୍ଟରେ ମୁମ୍ବାଇର ହେଡ୍ ଆଣ୍ଡ ନେକ୍ କ୍ୟାନସର ଇନଷ୍ଟିଚ୍ୟୁଟ୍ ଅଫ୍ ଇଣ୍ଡିଆର ପସର୍ଜିକାଲ ଅଙ୍କୋଲୋଜିଷ୍ଟ ଡାକ୍ତର କାନବ କୁମାର କହିଛନ୍ତି, ସାଧାରଣ ଘରୋଇ ବ୍ୟବହୃତ ଜିନିଷରେ କାର୍ସିନୋଜେନ କେମିକାଲ ଥାଏ ଯାହା କ୍ୟାନସର ଆଶଙ୍କାକୁ ବଢାଇଥାଏ । ଅତି ବାଇଗଣି ରଶ୍ମି ଭଳି ଭୌତିକ ଏଜେଣ୍ଟ, ଆଜବେଷ୍ଟସ୍ ଭଳି ରାସାୟନିକ ପଦାର୍ଥ ଏବଂ ନିର୍ଦ୍ଦିଷ୍ଟ ଭୂତାଣୁର ଜୈବିକ ଏଜେଣ୍ଟ ସମେତ ୧୦୦ରୁ ଅଧିକ କାର୍ସିନୋଜେନ ଆମ ଆଖପାଖରେ ରହିଛି ।

କାର୍ସିନୋଜେନ୍ ସଂସ୍ପର୍ଶରେ ଆସିଲେ କର୍କଟ ରୋଗ ହେବାର ଗ୍ୟାରେଣ୍ଟି ମିଳେ ନାହିଁ ବିପଦଜନକ କାରଣଗୁଡ଼ିକ ମଧ୍ୟରେ ସଂସ୍ପର୍ଶର ସ୍ତର ଏବଂ ଜେନେଟିକ୍ ପ୍ରବୃତ୍ତି ଅନ୍ତର୍ଭୁକ୍ତ । ଦୈନନ୍ଦିନ ବ୍ୟବହୃତ ଘରୋଇ ଜିନିଷ ପ୍ରତି ସତର୍କତା ଆବଶ୍ୟକ । ଟେଫ୍ଲୋନ-କୋଟେଡ୍ ପ୍ୟାନ୍: ରୋଷେଇ ଏବଂ ସଫା କରିବାକୁ ଏହା ସୁବିଧାଜନକ । କିନ୍ତୁ ଏହି ପ୍ୟାନ ଉଚ୍ଚ ତାପମାତ୍ରାରେ କ୍ଷତିକାରକ ପର୍ଫ୍ଲୋରିନେଟେଡ୍ ରାସାୟନିକ ପଦାର୍ଥ ନିର୍ଗତ କରେ । ଡେଣ୍ଟୁ ସିରାମିକ୍ କିମ୍ବା କାଷ୍ଟ-ଆଇରନ୍ ରୋଷେଇ ସାମଗ୍ରୀ ଭଳି ବିକଳ୍ପ ସାମଗ୍ରୀ ବ୍ୟବହାର ପାଇଁ ସୁପାରିସ କରାଯାଇଛି ।

ଦଳୀୟ ସଂଗୀତରୁ ଜୟ ଭବାନୀ ଓ ହିନ୍ଦୁ ଶବ୍ଦ ହଟାଇବୁନି : ଉଦ୍ଧବ

ମୁମ୍ବାଇ: ଦଳୀୟ ସଂଗୀତରୁ ଜୟ ଭବାନୀ ଏବଂ ହିନ୍ଦୁ ଶବ୍ଦ ହଟାଇବେନି ଶିବସେନା ମୁଖ୍ୟ ଉଦ୍ଧବ ଠାକରେ । ନିର୍ବାଚନ କମିଶନଙ୍କ ନୋଟିସ୍ ପରେ ମଧ୍ୟ ସେ ଏପରି କରିବେ ନାହିଁ ବୋଲି ସାମ୍ବାଦିକ ସମ୍ମିଳନୀରେ ରୋକ୍ ଠୋକ୍ ମନା କରିଦେଇଛନ୍ତି ।

ଠାକରେ କହିଛନ୍ତି, ଦଳର ନୂଆ ସଂଗୀତରୁ ଜୟ ଭବାନୀ ଏବଂ ହିନ୍ଦୁ ଶବ୍ଦ ହଟାଇବା ପାଇଁ ନିର୍ବାଚନ ଆୟୋଗଙ୍କ ତରଫରୁ ଏକ ନୋଟିସ ପାଇଛି, କିନ୍ତୁ ମୁଁ ଏହି ନିର୍ଦ୍ଦେଶକୁ ପାଳନ କରିବି ନାହିଁ । ଜୟ ଭବାନୀକୁ ସଂଗୀତରୁ ହଟାଇବାକୁ କହିବା ମହାରାଷ୍ଟ୍ର ପାଇଁ ଅପମାନ ।ସେ ଆହୁରି କହିଛନ୍ତି, ଛତ୍ରପତି ଶିବାଜୀ ମହାରାଜ ତୁଲଜା ଭବାନୀଙ୍କ

ଆଶୀର୍ବାଦରେ ହିନ୍ଦବୀ ସ୍ୱରାଜ ପ୍ରତିଷ୍ଠା କରିଥିଲେ । ଆମେ ଦେବୀ କିମ୍ବା ହିନ୍ଦୁ ଧର୍ମ ନାମରେ ଭୋଟ୍ ମାଗୁନାହୁଁ । ଏହା ଏକ ଅପମାନ ଏବଂ ଏହାକୁ ବରଦାସ୍ତ କରପାରିବୁ ନାହିଁ । ଦଳୀୟ ସଭାସମିତିରେ ଜୟ ଭବାନୀ ଓ ଜୟ ଶିବାଜୀ କହିବା ଅଭ୍ୟାସ ଜାରି ରଖିବି ବୋଲି ଉଦ୍ଧବ ଠାକରେ କହିଛନ୍ତି । ସେ ଆହୁରି କହିଛନ୍ତି, ଯଦି ନିର୍ବାଚନ ଆୟୋଗ ଆମ ବିରୁଦ୍ଧରେ କାର୍ଯ୍ୟାନୁଷ୍ଠାନ ଗ୍ରହଣ କରନ୍ତି, ତେବେ ଆମେ ତାଙ୍କୁ ପ୍ରଧାନମନ୍ତ୍ରୀ ମୋଦି ଏବଂ ଅମିତ ଶାହଙ୍କ ଉଦାହରଣ ଦେବୁ ।

ପ୍ରଧାନମନ୍ତ୍ରୀ କର୍ଣ୍ଣାଟକ ବିଧାନସଭା ନିର୍ବାଚନ ପ୍ରଚାର ସମୟରେ ଲୋକଙ୍କୁ କହିଥିଲେ, ଜୟ ବଜରଙ୍ଗବଲି କୁହନ୍ତି ଏବଂ ଇଭିଏମ୍ ବଟନ୍ ଉପରେ ପ୍ରେସ୍ କରନ୍ତୁ । ସେହିପରି ଅମିତ ଶାହ ମଧ୍ୟ ପ୍ରଚାର ସମୟରେ ବିଜେପିକୁ ଭୋଟ୍ ଦିଅନ୍ତୁ ମାଗଣାରେ ରାମଲଲାଙ୍କ ଦର୍ଶନ କରନ୍ତୁ କହିଥିଲେ । ନିର୍ବାଚନ ଆୟୋଗ କଣ ନିୟମ ବଦଳାଇ ଦେଇଛନ୍ତି କି ବୋଲି ବୋଲି ଉଦ୍ଧବ ଠାକରେ ପ୍ରଶ୍ନ କରିଛନ୍ତି ।

ଏନଡିଏକୁ ସମର୍ଥନ ଘୋଷଣା କଲେ ଚିରଞ୍ଜୀବୀ

ନୂଆଦିଲ୍ଲୀ: ଆନ୍ଧ୍ରପ୍ରଦେଶରେ ବିଜେପିକୁ ବଡ ଖୁସି ଖବର । ବିଧାନସଭା ନିର୍ବାଚନ ଏବଂ ଲୋକସଭା ନିର୍ବାଚନ ପାଇଁ ମେଗାଷ୍ଟାର ଚିରଞ୍ଜୀବୀ ଟିଡିପି-ଜନସେନା-ବିଜେପି ସହଯୋଗୀ ଦଳକୁ ସମର୍ଥନ କରିଛନ୍ତି । ୨୦୧୪ରେ ଆନ୍ଧ୍ରପ୍ରଦେଶ ବିଭାଜନ ପରେ କଂଗ୍ରେସର ପୂର୍ବତନ ଏମ୍ପି ତଥା କେନ୍ଦ୍ର ମନ୍ତ୍ରୀ ଚିରଞ୍ଜୀବୀ ରାଜନୀତିରୁ ନିଜକୁ ଦୂରେଇ ରଖିଥିଲେ । ତେବେ ନିର୍ବାଚନ ପୂର୍ବରୁ ଚିରଞ୍ଜୀବୀଙ୍କ ଏନଡିଏକୁ ସମର୍ଥନ କରିବା ମେଣ୍ଟ ପାଇଁ ଲାଭଦାୟକ ସାବ୍ୟସ୍ତ ହୋଇପାରେ ବୋଲି କୁହାଯାଉଛି ।

ୟୁପିଏ-୨ରେ ମନ୍ତ୍ରୀ ଥିବା ଚିରଞ୍ଜିବୀ ଆନ୍ଧ୍ରପ୍ରଦେଶ ବିଭାଜନ ପରେ ରାଜନୀତିରେ ନିଷ୍କ୍ରିୟ ଥିଲେ । ତାଙ୍କ ଭାଇ ତଥା ଲୋକପ୍ରିୟ ତାରକା ପୱନ କଲ୍ୟାଣ ଏବଂ ତାଙ୍କ ପାର୍ଟି ଜନସେନା ଏନଡିଏ ମେଣ୍ଟର ପୂର୍ବରୁ ଏକ ଅଂଶ ହୋଇସାରିଛନ୍ତି । ଚିରଞ୍ଜୀବୀ କାପୁ ଜାତିରୁ ଆସିଛନ୍ତି ଯାହା ଆନ୍ଧ୍ରରେ ପଛୁଆ ଏବଂ ପ୍ରାୟ ୧୫% ଭୋଟ୍ ରହିଛି । ଯଦି ଏନଡିଏ ସହଯୋଗୀ ଦଳ ଏହି ଭୋଟ୍ ପାଆନ୍ତି, ତେବେ କେବଳ ବିଧାନସଭା ନିର୍ବାଚନରେ ନୁହେଁ ଲୋକସଭା ନିର୍ବାଚନରେ ମଧ୍ୟ ଏକ ବଡ଼ ପରିବର୍ତ୍ତନ ହୋଇପାରେ । ଏଥିରୁ ବିଜେପି ଅଧିକ ଲାଭବାନ ହେବ ।

ଚିରଞ୍ଜୀବୀ ୨୦୦୮ ରେ ପ୍ରଜା ରାଜ୍ୟମ ପାର୍ଟି ଗଠନ କରିଥିଲେ ଏବଂ ୨୦୦୯ ବିଧାନସଭା ନିର୍ବାଚନରେ ୧୮ ଟି ସିଟ୍ (୨୯୪ ଟି ସିଟ୍ ମଧ୍ୟରୁ) ରେ ଜିତିଥିଲେ । କୁହାଯାଉଛି ଯେହେତୁ ୨୦୦୯ ରେ ଟିଡିପି ଅନେକ ଆସନରେ ପରାଜୟର ସମ୍ମୁଖୀନ ହେବାକୁ ପଡିଥିଲା ଏବଂ ଦିବଙ୍ଗତ ନେତା ରାଜଶେଖର ରେଡ୍ଡୀଙ୍କ ନେତୃତ୍ୱରେ କଂଗ୍ରେସ ସରକାର ପୁଣି କ୍ଷମତାକୁ ଆସିଥିଲେ । ୨୦୧୧ ରେ ଚିରଞ୍ଜୀବୀ ଦଳକୁ କଂଗ୍ରେସ ସହିତ ମିଶ୍ରଣ କରିଥିଲେ । ଏହା ପରେ ସେ ୟୁପିଏ-୨ରେ କେନ୍ଦ୍ର ସରକାରରେ ମନ୍ତ୍ରୀ ହୋଇଥିଲେ ।

ସୂଚନାଯୋଗ୍ୟ ଯେ, ମେ ୧୩ରେ ଆନ୍ଧ୍ରପ୍ରଦେଶ ବିଧାନସଭାର ୧୭୫ଟି ଆସନ ପାଇଁ ମତଦାନ ଅନୁଷ୍ଠିତ ହେବ । ଏଥିପାଇଁ ବିଜ୍ଞପ୍ତି ୧୮ ଏପ୍ରିଲ ୨୦୨୪ରେ ଜାରି କରାଯିବ । ନାମାଙ୍କନ ପତ୍ରର ଶେଷ ତାରିଖ ୨୫ ଏପ୍ରିଲ ହୋଇଥିବାବେଳେ ନାମାଙ୍କନ ପ୍ରତ୍ୟାହାରର ଶେଷ ତାରିଖ ୨୯ ଏପ୍ରିଲ । ଲୋକ ସଭା ସହିତ ବିଧାନସଭା ନିର୍ବଚନର ଫଳାଫଳ ମଧ୍ୟ ଜୁନ ୪, ୨୦୨୪ରେ ଘୋଷଣା କରାଯିବ ।

କିଭଳି ଅଛି କେଜ୍ରିୱାଲଙ୍କ ସ୍ୱାସ୍ଥ୍ୟାବସ୍ଥା ?
ଜବାବ ରଖିଲା ଜେଲ୍ ପ୍ରଶାସନ

ନୂଆଦିଲ୍ଲୀ: ମଦ ଦୁର୍ନୀତି ମାମଲାରେ ତିହାର ଜେଲ୍ରେ ବନ୍ଦ ଥିବା ଦିଲ୍ଲୀ ମୁଖ୍ୟମନ୍ତ୍ରୀ ଅରବିନ୍ଦ କେଜ୍ରିୱାଲଙ୍କ ସ୍ୱାସ୍ଥ୍ୟାବସ୍ଥାକୁ ନେଇ ବିବାଦ ଥମିବାର ନାଁ ନେଉନାହିଁ । ଏହାକୁ ନେଇ ଜେଲ୍ ପ୍ରଶାସନ ଓ ଆପ୍ ମଧ୍ୟରେ ତୁ ତୁ ମୈଁ ମୈଁ ଲାଗି ରହିଛି । ଜେଲ୍ ଭିତରେ କେଜ୍ରିୱାଲଙ୍କୁ ହତ୍ୟା କରିବାକୁ ଷଡଯନ୍ତ୍ର କରାଯାଉଥିବା ଆମ୍ ଆଦମୀ ପାର୍ଟି ଅଭିଯୋଗ ଆଣିଛି । ଏପରିକି ଡାଇବେଟିସ୍ ରୋଗୀ ହୋଇଥିବା ସତ୍ତ୍ୱେ ତାଙ୍କ ଇନ୍‌ସୁଲିନ୍ ଦିଆଯାଉ ନଥିବା ଅଭିଯୋଗ ହେବା ପରେ ଏବେ ଜେଲ୍ ପ୍ରଶାସନ ଏହାର ଜବାବ ରଖିଛି । ଏଥିସହ ଆପ୍ ଆଣିଥିବା ଅଭିଯୋଗକୁ ମଧ୍ୟ ଖଣ୍ଡନ କରିଛି ।

ତିହାର ଜେଲ୍ ପ୍ରଶାସନ ପକ୍ଷରୁ ଜାରି ଏକ ବୟାନରେ କୁହାଯାଇଛି ଯେ, ଶନିବାର ଏମ୍ସର ବରିଷ୍ଠ ଡାକ୍ତରମାନେ ଶନିବାର ଭିଡିଓ କନଫରେନ୍ସିଂ ଜରିଆରେ ଅରବିନ୍ଦ କେଜ୍ରିୱାଲଙ୍କୁ ପରାମର୍ଶ ଦେଇଛନ୍ତି । ପ୍ରାୟ ୪୦ ମିନିଟର କଥାବାର୍ତ୍ତା ପରେ କେଜ୍ରିୱାଲଙ୍କୁ ଆଶ୍ୱସନା ଦିଆଯାଇଛି ଯେ, ତାଙ୍କ ସ୍ୱାସ୍ଥ୍ୟକୁ ନେଇ କୌଣସି ଗୁରୁତ୍ୱପୂର୍ଣ୍ଣ ଚିନ୍ତାର କାରଣ ନାହିଁ ଏବଂ ତାଙ୍କୁ ଦିଆଯାଇଥିବା ଔଷଧ ଜାରି ରଖିବାକୁ କୁହାଯାଇଛି । ନିୟମିତ ଭାବରେ ମୂଲ୍ୟାଙ୍କନ କରାଯିବ ଏବଂ ସମୀକ୍ଷା କରାଯିବ ବୋଲି ଏମ୍ସ ଡାକ୍ତରମାନେ କହିଛନ୍ତି ।

ସୁନୀତା କେଜ୍ରିୱାଲଙ୍କ କହିବା ମୁତାବକ, ଭିଡିଓ କନ୍ଫରେନ୍ସିଂ ଜରିଆରେ ଡାକ୍ତରଙ୍କ ପରାମର୍ଶ ନିଆଯାଇଥିଲା । ଏହି ସମୟରେ ଏମ୍ସ ଡାକ୍ତରଙ୍କ ବ୍ୟତୀତ ଉଭୟ ଆରଏମଓ ତିହାର ଜେଲ ଏବଂ ମେଡିକାଲ ଅଫିସର ତିହାର ଉଭୟ ଉପସ୍ଥିତ ଥିଲେ । ବରିଷ୍ଠ ବିଶେଷଜ୍ଞ ସମସ୍ତ ପାରାମିଟର ଯାଞ୍ଚ କରିଥିଲେଛ କେଜ୍ରିୱାଲଙ୍କ ଗ୍ଲୁକୋଜ୍ ମନିଟରିଂ ସହିତ ସେନ୍ସର, ଡାଏଟ୍ ଏବଂ ଔଷଧ ବିଷୟରେ ସେ ପଚାରି ବୁଝିଥିଲେ । ଏହି ସମୟରେ କେଜ୍ରିୱାଲଙ୍କ ତରଫରୁ ଇନସୁଲିନର କୌଣସି ପ୍ରସଙ୍ଗ ଉଠାଯାଇ ନଥିଲା କିମ୍ବା ଡାକ୍ତରମାନେ ଇନସୁଲିନ ଦେବାକୁ ପରାମର୍ଶ ଦେଇ ନଥିଲେ ବୋଲି ଜେଲ୍ ପ୍ରଶାସନ ପକ୍ଷରୁ କୁହାଯାଇଛି ।

ନିକଟରେ ଆପ୍ ନେତା ତଥା ଦିଲ୍ଲୀ ସରକାର ସ୍ୱାସ୍ଥ୍ୟ ମନ୍ତ୍ରୀ ସୌରଭ ଭରଦ୍ୱାଜ ଜେଲ୍ ଭିତରେ କେଜ୍ରିୱାଲଙ୍କୁ ମାରିବାକୁ ଷଡଯନ୍ତ୍ର କରାଯାଉଥିବା ନେଇ ଅଭିଯୋଗ ଆଣିଥିଲେଛ ସେ ଜଣେ ମଧୁମେହ ରୋଗୀ । ସେ ପ୍ରତିଦିନ ଇନସୁଲିନ୍ ନିଅନ୍ତି । କେଜ୍ରିୱାଲ ବାରମ୍ବାର ଇନସୁଲିନ୍ ମାଗୁଥିଲେ ମଧ୍ୟ ତାଙ୍କୁ ଜେଲ୍ ପ୍ରଶାସନ ଦେଉନଥିବା ନେଇ ଅଭିଯୋଗ ଆଣିଥିଲେ । ତେବେ ଏହି ଅଭିଯୋଗକୁ ଏବେ ତିହାର ଜେଲ୍ ପ୍ରଶାସନ ଖଣ୍ଡନ କରିଛନ୍ତି ।

କଂଗ୍ରେସ ପ୍ରାର୍ଥୀଙ୍କୁ ମିଳିଲାନି ପ୍ରସ୍ତାବକ: ନାମାଙ୍କନ ଖାରଜ

ସୁରାଟ: ଗୁଜୁରାଟରେ କଂଗ୍ରେସକୁ ବଡ଼ ଝଟକା । ସୁରାଟରୁ ଦଳର ଲୋକସଭା ପ୍ରାର୍ଥୀ ନିଲେଶ କୁମ୍ଭାନୀଙ୍କ ନାମାଙ୍କନପତ୍ର ଖାରଜ କରିଦିଆଯାଇଛି । କାରଣ ତାଙ୍କର ତିନିଜଣ ପ୍ରସ୍ତାବକ ଜିଲ୍ଲା ନିର୍ବାଚନ ଅଧିକାରୀଙ୍କୁ ଏକ ଲିଖିତ ସତ୍ୟପାଠରେ ଦାବି କରିଛନ୍ତି ଯେ ସେ ତାଙ୍କ ନାମାଙ୍କନ ପତ୍ରରେ ଦସ୍ତଖତ କରିନାହାଁନ୍ତି । ଏପ୍ରିଲ୍ ୨୧ରେ ଜିଲ୍ଲା ନିର୍ବାଚନ ଅଧିକାରୀ ସୌରଭ ପାରଧୀ କଂଗ୍ରେସ ପ୍ରାର୍ଥୀଙ୍କ ନାମାଙ୍କନକୁ ପ୍ରତ୍ୟାଖ୍ୟାନ କରିଥିଲେ । କାରଣ ତାଙ୍କର ତିନିଜଣ ପ୍ରସ୍ତାବକ ତାଙ୍କ ନାମାଙ୍କନ ପତ୍ରକୁ ସମର୍ଥନ କରିବାକୁ ଡିଇଓ ସମ୍ମୁଖରେ ହାଜର ହୋଇପାରିନଥିଲେ ।

ବର୍ତ୍ତମାନ ସୁରାଟ ଲୋକସଭା ଆସନ ପାଇଁ କଂଗ୍ରେସର କୌଣସି ପ୍ରାର୍ଥୀ ମୈଦାନରେ ନାହାଁନ୍ତି । ବିରୋଧୀ ଦଳର ନେତାମାନେ ଅଭିଯୋଗ କରିଛନ୍ତି ଯେ ସେମାନଙ୍କ ନାମାଙ୍କନପତ୍ରକୁ ପ୍ରତ୍ୟାଖ୍ୟାନ କରିବା ପାଇଁ ପୋଲିସ ଏବଂ ରାଜ୍ୟ ମେଶିନାରୀ ସହାୟତାରେ ଶାସକ ଦଳ ଦ୍ୱାରା ପ୍ରସ୍ତାବକଙ୍କୁ ଅପହରଣ କରାଯାଇଥିଲା । ଜିଲ୍ଲା ନିର୍ବାଚନ ଅଧିକାରୀ ଏପ୍ରିଲ ୨୦ରେ ଗୁଜରାଟର ସୁରାଟ ଲୋକସଭା ନିର୍ବାଚନମଣ୍ଡଳୀରେ କଂଗ୍ରେସ ପ୍ରାର୍ଥୀ ନୀଲେଶ କୁମ୍ଭାନୀଙ୍କଠାରୁ ଉତ୍ତର ମାଗିଥିଲେ । ଏପ୍ରିଲ ୨୧ ସକାଳ ୧୧ ଟା ପର୍ଯ୍ୟନ୍ତ ସମୟ ଦେଇଥିଲେ । କିନ୍ତୁ ସୁରାଟରୁ କଂଗ୍ରେସର ବିକଳ୍ପ ପ୍ରାର୍ଥୀ ସୁରେଶ ପଡ଼ସାଲା ମଧ୍ୟ ନାମାଙ୍କନ ପତ୍ରରେ ଦସ୍ତଖତ କରିବା କଥା ମନା କରିଦେଇଥିଲେ ।

ଏପ୍ରିଲ ୨୦ ସନ୍ଧ୍ୟାରେ ସୁରାଟ ଡିଇଓ ଶୁଣାଣି ସମୟରେ କୁମ୍ଭାନୀ ଏବଂ ପଡସାଲା ଏହାର ଉତ୍ତର ଦେବାକୁ ଏପ୍ରିଲ ୨୧ ପର୍ଯ୍ୟନ୍ତ ସମୟ ମାଗିଥିଲେ । କଂଗ୍ରେସ ମୁଖପାତ୍ର ନାଇଶାଦ୍ ଦିଶାଇ କହିଛନ୍ତି, ମୁଖ୍ୟ ପ୍ରାର୍ଥୀ କୁମ୍ଭାନୀ ଏବଂ ତାଙ୍କ ବଦଳରେ ପ୍ରାର୍ଥୀ ପଡସାଲା କାଗଜରରେ ଦସ୍ତଖତ କରିବାକୁ ମନା କରି ଦେଇଛନ୍ତି । ଅନ୍ତିମ ନିର୍ଦ୍ଦେଶ ପାରିତ ହେବା ପୂର୍ବରୁ ରବିବାର ଦିନ ୧୧ଟା ପର୍ଯ୍ୟନ୍ତ ଆମକୁ ସମୟ ଦିଆଯାଇଛି । କୁମ୍ଭାନୀ କହିଛନ୍ତି ଯେ ତାଙ୍କ ପ୍ରସ୍ତାବକ ରମେଶ ପୋଲାରା, ଜଗଦୀଶ ସାଭାଲିଆ ଏବଂ ଧୁଭିନ ଧମେଲିଆ ବର୍ତ୍ତମାନ ସମ୍ପର୍କରେ ନାହାଁନ୍ତି, କିନ୍ତୁ ସେ ଖୁବ୍ ଶୀଘ୍ର ସେମାନଙ୍କ ସହ ଯୋଗାଯୋଗ କରିବେ ।

ପୋଲିସ ଗୁଳିରେ ଟଳିଲା ଜଣେ ନକ୍ସଲ

ବିଜାପୁର: ରାୟପୁରଠାରୁ ପ୍ରାୟ ୪୦୦ କିଲୋମିଟର ଦୂରରେ ଅବସ୍ଥିତ କେଶକୁଟୁଲ-କେଶମୁଣ୍ଡି ଜଙ୍ଗଲରେ ନକ୍ସଲ କମାଣ୍ଡର କାଓ୍ୱାସୀ ପଣ୍ଡାରୁ ଏବଂ ୧୫ରୁ ୨୦ ଅନ୍ୟ କ୍ୟାଡରଙ୍କ ଉପସ୍ଥିତି ସମ୍ପର୍କରେ ସୂଚନା ମିଳିଥିଲା ।

ମାଲକାନଗିରି ଜିଲ୍ଲା ସୀମାନ୍ତ ଛତିଶଗଡ଼ର ବିଜାପୁର ଜିଲ୍ଲାରେ ପୁଣି ପୁଲିସ ଓ ନକ୍ସଲ ଭିତରେ ଗୁଳି ବିନିମୟ ହୋଇଛି । ଏଥିରେ ଏନକାଉଣ୍ଟରେ ଜଣେ ନକ୍ସଲ ନିହତ ହୋଇଥିବା ସୂଚନା ମିଳିଛି । ଘଟଣାସ୍ଥଳରୁ ବିପୁଳ ମାଓ ସାମଗ୍ରୀ ମଧ୍ୟ ଜବତ ହୋଇଛି । ଜଣେ ବରିଷ୍ଠ ପୋଲିସ ଅଧିକାରୀ କହିଛନ୍ତି, ଭୈରମଗଡ଼ ଥାନା ପରିସରରେ ଥିବା କେଶକୁଟଲ ଗ୍ରାମ

ନିକ

ଅବସର ନେଲେ ମୁଗୁରୁଜା

ନୂଆଦିଲ୍ଲୀ, ୨୧।୪ (ଏଜେନ୍ସି) : ୩୦ ବର୍ଷ ବୟସରେ ଅନ୍ତର୍ଜାତୀୟ ଟେନିସରୁ ଅବସର ଘୋଷଣା କରିଛନ୍ତି ବିଶ୍ୱର ପୂର୍ବତନ ଏକନମ୍ବର ଖେଳାଳି ଗାର୍ବାଇନ ମୁଗୁରୁଜା । ସ୍ପେନର ଏହି ମହିଳା ଖେଳାଳି ଜଣଙ୍କ ଦୀର୍ଘଦିନ ଧରି ଟେନିସରୁ ଦୂରେଇ ରହିବା ପରେ ଶେଷରେ ଏହି ନିଷ୍ପତ୍ତି ନେଇଛନ୍ତି । ୨୦୨୩ ଜାନୁଆରୀ ପରଠାରୁ ସେ ଆଉ ଟେନିସ କୋର୍ଟକୁ ଓହ୍ଲାଇ ନଥିଲେ । ଆମେରିକାର ୱିଲିୟମ୍ସ ଭଉଣୀଙ୍କୁ ହରାଇବାରେ ସେ ସଫଳତା ପାଇଥିଲେ । ୨୦୧୬ ଫ୍ରେଞ୍ଚ ଓପନ ଫାଇନାଲରେ ସେରେନା ୱିଲିୟମ୍ସଙ୍କୁ ଓ ୨୦୧୭ ୱିମ୍ବଲଡନ ଫାଇନାଲରେ ଭେନସ ୱିଲିୟମ୍ସଙ୍କୁ ପରାଜିତ କରିଥିଲେ ମୁଗୁରୁଜା । ତାଙ୍କ କ୍ୟାରିୟରରେ ୧୦ ଟାଇଟଲ ହାତେଇଛନ୍ତି । ୨୦୧୫ ୱିମ୍ବଲଡନ ଓ ୨୦୨୦ ଅଷ୍ଟ୍ରେଲିଆନ ଓପନରେ ସେ ଉପବିଜେତା ହୋଇଥିଲେ ।

ସ୍ପେନର ପ୍ରଥମ ଖେଳାଳି ଭାବେ ଫ୍ରେଞ୍ଚ ଓପନ ଜିତିଥିଲେ । ଫାଇନାଲରେ ସେ ଆରାତ୍ୟାଶା ସୋନଜଜ ବିକାରିଓଙ୍କୁ ହରାଇ ଟାଇଟଲ ହାସଲ କରିଥିଲେ । ତାଙ୍କ ବାପା ସ୍ପେନର ଥିବାବେଳେ ମା' ଭେନ୍‌ଜୁଏଲା ବାସିନ୍ଦା । ମୁଗୁରୁଜା ଟେନିସ ପ୍ରତି ଆକୃଷ୍ଟ ହେବାପରେ ବାର୍ଷିଲୋନା ଆସି ପ୍ରଶିକ୍ଷଣ ନେଇଥିଲେ ।

ଶ୍ୟାମଳୀ ଦେ ସ୍ମାରକୀ ଚେସ : ରବୀନ୍ଦ୍ର ବିଜେତା

ଭୁବନେଶ୍ୱର, ୨୧।୪ (ସବୁ୍ୟ) : କେଶୁରା ସ୍ଥିତ ରୟାଲ ପବ୍ଲିକ ସ୍କୁଲ ପରିସରରେ ତୃତୀୟ ଶ୍ୟାମଳୀ ଦେ ମେମୋରିଆଲ ରାଜ୍ୟ ଓପନ ଚେସ୍ ଚାମ୍ପିଅନସିପ୍ ଅନୁଷ୍ଠିତ ହୋଇଯାଇଛି । ଏହି ପ୍ରତିଯୋଗିତାକୁ ଓଡ଼ିଶା ରାଜ୍ୟ ଚେସ ଆସୋସିଏସନ ଏବଂ ଏସ୍‌ଡିଏମ୍ ସଫ୍ଟୱେୟାର ସଲ୍ୟୁସନ ମିଳିତ ଭାବେ ଆୟୋଜନ କରିଥିଲେ । କଟକର ରବୀନ୍ଦ୍ର କୁମାର ଓଝା ୫ ପଏଣ୍ଟ ସହ ଚାମ୍ପିଅନ ହୋଇଥିବାବେଳେ ଭୁବନେଶ୍ୱରର ଆଦିତ୍ୟ ଶଙ୍କର ବେହେରା ଉପବିଜେତା ହୋଇଛନ୍ତି । ସେହିଭଳି ସୃଜନ ପ୍ରଣୟୀ ରାୟ ତୃତୀୟ, ଶ୍ରଦ୍ଧା ସ୍ମରଣିକା ନନ୍ଦ ୪ର୍ଥ, ଦେବରାଜ ସେନାପତି ୫ମ, ଅବିନାଶ ବଳିଆରସିଂହ ଷଷ୍ଠ ଓ କମଳେଶ ଗୁପ୍ତା ସପ୍ତମ ସ୍ଥାନ ଅଧିକାର କରିଛନ୍ତି । ଏତଦ୍‌ଭିନ୍ନ ପ୍ରତିଯୋଗିତାରେ ବିଭିନ୍ନ ବୟସ ବର୍ଗରେ ସ୍ୱତନ୍ତ୍ର ପୁରସ୍କାର ପ୍ରଦାନ କରାଯାଇଥିଲା ।

SALE SALE SALE
Flex Printing Machine (10 feet)
As on Where Basis.
Company Name:
"MONOTECH"
Systems PVT.LTD.
For Contact : 8917518606

ହତଭାଗା ବେଙ୍ଗାଲୁରୁ

ଆଇପିଏଲ୍ ମହାସମର

କୋଲକାତା, ୨୧।୪ (ଏଜେନ୍ସି) : ହତଭାଗା ବେଙ୍ଗାଲୁରୁ । ଆଇପିଏଲ୍‌ର କୌଣସି ସଂସ୍କରଣରେ ଉଚ୍ଚକୋଟିର ପ୍ରଦର୍ଶନ ସହ ଟାଇଟଲ ହାତେଇ ପାରିନି ଦଳ । ଦଳରେ ବିଶ୍ୱସ୍ତରର ବହୁ ଦେଶୀବିଦେଶୀ ଖେଳାଳି ଅଛନ୍ତି । ସେମାନଙ୍କ ଅସ୍ଥିର ପ୍ରଦର୍ଶନ ଯୋଗୁ ଦଳ ହାତପାହାନ୍ତାରୁ ଟ୍ରଫି ତୋଳି ଧରିବାକୁ ସଫଳ ହୋଇପାରିନି । ଚଳିତ ଆଇପିଏଲ୍‌ରେ ମଧ୍ୟ ବେଙ୍ଗାଲୁରୁର ସମାନ ଅବସ୍ଥା । ଦଳ ଭଲ ପ୍ରଦର୍ଶନ କରୁଥିଲେ ବି ଲକ୍ଷ୍ୟସ୍ଥଳରେ ପହଞ୍ଚି ପାରୁନି । କୋଲକାତାର ଇଡେନ ଗାର୍ଡେନରେ ଅନୁଷ୍ଠିତ ଆଇପିଏଲ୍‌ର ୩୬ତମ ମ୍ୟାଚ୍‌ରେ ମାତ୍ର ୧ ରନ ପାଇଁ ଘରୋଇ କୋଲକାତା ନାଇଟ୍‌ରାଇଡର୍ସ ନିକଟରୁ ହାରିଯାଇଛି ବେଙ୍ଗାଲୁରୁ । ଏଥିସହ ବେଙ୍ଗାଲୁରୁ ୮ ମ୍ୟାଚରୁ ୭ ପରାଜୟ ସହ ଟେବୁଲର ନିମ୍ନସ୍ଥାନରେ ରହିଛି । ଏହି ମ୍ୟାଚରେ କୋଲକାତା ନାଇଟରାଇଡର୍ସ ୨୦ ଓଭରରେ ୬ ୱିକେଟ ହରାଇ ୨୨୨ ରନ କରିଥିଲା । ଜବାବରେ ବେଙ୍ଗାଲୁରୁ ୨୦ ଓଭରରେ ୨୨୧ ରନ କରିବାକୁ ସକ୍ଷମ ହୋଇଥିଲା । ପୁଣି ଥରେ ଦଳ ହାତ ପାହାନ୍ତାରୁ ମ୍ୟାଚ୍ ହାତଛଡ଼ା କରିଛି । ଏଥିସହ ବେଙ୍ଗାଲୁରୁ ପ୍ଲେଅଫ୍ସ ଆଶା ମୌଳିବାରେ ଲାଗିଛି ।

ଟସ୍ ଜିତି ବେଙ୍ଗାଲୁରୁ ଅଧିନାୟକ ଫାଫ ଡୁ ପ୍ଲେସିସ କୋଲକାତା ନାଇଟ ରାଇଡର୍ସକୁ ବ୍ୟାଟିଂ ପାଇଁ ଆମନ୍ତ୍ରଣ କରିଥିଲେ । ଇଡେନ ପିଚ୍‌ରେ ଘରୋଇ ଦଳ ଭଲ ଖେଳିଥିଲା । ପ୍ରଥମ ୱିକେଟ ପାଇଁ ଫିଲ୍ ସଲ୍ଟ ଓ ସୁନୀଲ ନାରିନ୍‌ଙ୍କ ମଧ୍ୟରେ ୫୬ ରନର ପାର୍ଟନରସିପ୍ ହୋଇଥିଲା । ନାରିନ ଧିମା ଖେଳିଥିବା ବେଳେ ସଲ୍ଟଙ୍କ ବ୍ୟାଟ୍‌ରୁ ଚୌକା/ଛକାର ବର୍ଷା ହୋଇଥିଲା । ସଲ୍ଟ ୧୪ ବଲରୁ ୭ ଚୌକା ଓ ୩ ଛକା ସହାୟତାରେ ୪୮ ରନ ଏବଂ ନାରିନ ୧୫ ବଲରୁ ମାତ୍ର ୧୦ ରନ କରିଥିଲେ । ଏହି ଦୁଇ ୱିକେଟ ପତନ ପରେ ଅଙ୍ଗକ୍ରିସ ରଘୁବଂଶୀ ୩ ଓ ଭେଙ୍କଟେଶ ଆୟର ୧୬ ରନ କରି ଆଉଟ ହୋଇଥିଲେ । ୯୭ ରନରେ ୪ ୱିକେଟ ଝଡ଼ିଥିଲେ ବି ମଧ୍ୟମ କ୍ରମରେ ଅଧିନାୟକ ଶ୍ରେୟାସ ଆୟର, ରିଙ୍କୁ ସିଂ, ଆନ୍ଦ୍ରେ ରସେଲ, ରମଣଦୀପ ସିଂହ ଉପଯୋଗୀ ରନ ସଂଗ୍ରହ କରି ଦଳୀୟ ସ୍କୋରକୁ ୨୨୨/୬ରେ ପହଞ୍ଚାଇଥିଲେ । ଅଧିନାୟକ ଶ୍ରେୟାସ ଆୟର ୩୬ ବଲରୁ ୭ଟି ଚୌକା ଓ ଗୋଟିଏ ଛକା ସହାୟତାରେ ୫୦ ରନ କରିଥିବାବେଳେ ରିଙ୍କୁ ୧୬ ବଲରୁ ୨୪, ରସେଲ ୨୦ ବଲରୁ ୨୭ ଏବଂ ରମଣଦୀପ ୯ ବଲରୁ ୨୪ ରନ କରିଥିଲେ । ବୋଲିଂରେ ବେଙ୍ଗାଲୁରୁର କାମେରନ ଗ୍ରିନ ଓ ୟସ ଦୟାଲ ଦୁଇଟି କରି ତଥା ମହମ୍ମଦ ସିରାଜ ଓ ଲୋକି ଫର୍ଗୁସନ ଗୋଟିଏ କରି ୱିକେଟ ଅକ୍ତିଆର କରିଥିଲେ ।

୨୨୩ ରନର ବିଜୟଲକ୍ଷ୍ୟ ବେଙ୍ଗାଲୁରୁ ପାଇଁ କଷ୍ଟସାଧ୍ୟ ଥିଲା । ଓପନଗର ବିରାଟ କୋହଲି ଓ ଫାଫ ଡୁ ପ୍ଲେସିସ ୩୫ ରନ ମଧ୍ୟରେ ପାଭିଲିଅନ ଫେରିଯିବାରୁ ବେଙ୍ଗାଲୁରୁ ଲକ୍ଷ୍ୟସ୍ଥଳରେ ପହଞ୍ଚି ପାରିବ ନାହିଁ ବୋଲି ଲାଗୁଥିଲା । କିନ୍ତୁ ମଧ୍ୟମକ୍ରମରେ ଲଢୁଆ ପ୍ରଦର୍ଶନ ଦେଖାଇଥିଲେ ୱିଲ୍ ଜ୍ୟାକ୍ସ, ରଜତ ପଟିଦାର, ସୁୟାସ ପ୍ରଭୁ ଦେଶାଇ, ଦିନେଶ କାର୍ତ୍ତିକ ଓ କର୍ଣ୍ଣ ଶର୍ମା । ୱିଲ ଜ୍ୟାକ ଓ ରଜତ ପଟିଦାର ଦ୍ରୁତ ରନ ସଂଗ୍ରହ କରିବାରୁ ଦଳୀୟ ସ୍କୋର ୧୩୮ ଟପି ଯାଇଥିଲା । ପଟିଦାର ୨୩ ବଲରୁ ୩ଟି ଚୌକା ଓ ୫ଟି ଛକା ସହ ୫୨ ରନ ଏବଂ ଜ୍ୟାକ୍ସ ୩୨ ବଲରୁ ୪ ଚୌକା ଓ ୫ ଛକା ସହ ୫୫ ରନ କରିଥିଲେ । ମଧ୍ୟମକ୍ରମରେ ସୁୟାସ ପ୍ରଭୁ ଦେଶାଇ ୧୮ ବଲରୁ ୨୪ ରନ କରିଥିଲେ । ଦିନେଶ କାର୍ତ୍ତିକ ୧୮ ବଲରୁ ୨୫ ଏବଂ କର୍ଣ୍ଣ ଶର୍ମା ୩ଟି ଛକା ସହ ୭ ବଲରୁ ୨୦ ରନ କରିଥିଲେ । ଏହା ସତ୍ତ୍ୱେ ଶେଷ ବଲରେ ୩ ରନର ଆବଶ୍ୟକତା ଥିଲା । ଲୋକି ଫର୍ଗୁସନ ୧ ରନ କରି ରନଆଉଟ ହେବାରୁ ବେଙ୍ଗାଲୁରୁ ମ୍ୟାଚ ହାରିଯାଇଛି । ବୋଲିଂରେ କୋଲକାତାର ଆନ୍ଦ୍ରେ ରସେଲ ସର୍ବାଧିକ ୩ଟି, ହର୍ଷିତ ରାଣା ଓ ସୁନୀଲ ନାରିନ ଦୁଇଟି ଲେଖାଏଁ ତଥା ମିଚେଲ ଷ୍ଟାର୍କ ଓ ବରୁଣ ଚକ୍ରବର୍ତ୍ତୀ ଗୋଟିଏ କରି ୱିକେଟ ସଫଳତା ହାସଲ କରିଥିଲେ । ପରାଜୟ ସହ ବେଙ୍ଗାଲୁରୁ ୮ ମ୍ୟାଚରୁ ୨ ପଏଣ୍ଟ ପାଇ ଟେବୁଲର ୧୦ମ ସ୍ଥାନରେ ଥିବାବେଳେ କୋଲକାତା ୭ ମ୍ୟାଚ୍‌ରୁ ୧୦ ପଏଣ୍ଟ ଲାଭ କରି ଟେବୁଲର ଦ୍ୱିତୀୟ ସ୍ଥାନକୁ ଉଠିଛି ।

ଆଜିର ମ୍ୟାଚ

ରାଜସ୍ଥାନ– ମୁମ୍ବାଇ
ସମୟ: ରାତି ୭.୩୦
ସ୍ଥାନ: ଜୟପୁର
ପ୍ରସାରଣ: ଷ୍ଟାରନେଟୱର୍କ, ଜିଓ ସିନେମା

ପଏଣ୍ଟ ଟେବୁଲ

ଦଳ	ମ୍ୟାଚ	ବିଜୟ	ପରାଜୟ	ପଏଣ୍ଟ
ରାଜସ୍ଥାନ	୭	୬	୧	୧୨
କୋଲକାତା	୭	୫	୨	୧୦
ସନ୍‌ରାଇଜର୍ସ	୭	୫	୨	୧୦
ଚେନ୍ନାଇ	୭	୪	୩	୮
ଲକ୍ଷ୍ନୌ	୭	୪	୩	୮
ମୁମ୍ବାଇ	୭	୩	୪	୬
ଦିଲ୍ଲୀ	୮	୩	୫	୬
ଗୁଜରାଟ	୭	୩	୪	୬
ପଞ୍ଜାବ	୭	୨	୫	୪
ବେଙ୍ଗାଲୁରୁ	୮	୧	୭	୨

ବିଗୁଡୁଛି ହାର୍ଦ୍ଦିକଙ୍କ ମାନସିକ ସନ୍ତୁଳନ

ମୁମ୍ବାଇ, ୨୧।୪ (ଏଜେନ୍ସି) : ମୁମ୍ବାଇ ଇଣ୍ଡିଆନ୍ସର ଅଧିନାୟକ ହାର୍ଦ୍ଦିକ ପାଣ୍ଡ୍ୟା ଚଳିତ ଆଇପିଏଲ୍ ସିଜନରେ ଖୁବ୍ ଟ୍ରୋଲ ହେଲେଣି । ଆଇପିଏଲ ଆରମ୍ଭ ପୂର୍ବରୁ ଟ୍ରେଡ୍ ମାଧ୍ୟମରେ ହାର୍ଦ୍ଦିକଙ୍କୁ ମୁମ୍ବାଇ ଦଳରେ ଯୋଡ଼ିଥିଲା । ପରେପରେ ତାଙ୍କୁ ଅଧିନାୟକ ଦାୟିତ୍ୱ ମିଳିଥିଲା । ତେବେ ସେ ମୁମ୍ବାଇର ଅଧିନାୟକ ହେବାମାତ୍ରେ ପ୍ରଶଂସକଙ୍କ ଘୃଣାର ଶିକାର ହୋଇଛନ୍ତି । ହାର୍ଦ୍ଦିକ ମୁମ୍ବାଇର ଦାୟିତ୍ୱ ଗ୍ରହଣ କରିବା ଦିନଠାରୁ କେବଳ ସମାଲୋଚନାର ସମ୍ମୁଖୀନ ହୋଇଛନ୍ତି । ପୂର୍ବତନ ଭାରତୀୟ ବ୍ୟାଟର ରବିନ ଉଥପ୍ପା, ଅଲରାଉଣ୍ଡର ପାଣ୍ଡ୍ୟାଙ୍କ ବିଷୟରେ ବଡ଼ ଖୁଲାସା କରିଛନ୍ତି । ସେ କହିଛନ୍ତି, ପାଣ୍ଡ୍ୟା ମାନସିକ ସମସ୍ୟାର ଶିକାର ହେଉଛନ୍ତି । ହାର୍ଦ୍ଦିକଙ୍କ ସହ ଯାହା ଘଟୁଛି, ତାହା ନିଶ୍ଚିତଭାବେ ତାଙ୍କୁ କଷ୍ଟ ହେଉଛି । ସେ ଜଣେ ଏମିତି ବ୍ୟକ୍ତି, ଯିଏ କି ଭାରତୀୟ ଦଳ ପାଇଁ ମହାନ ହେବା ପାଇଁ ସାମର୍ଥ୍ୟ ରଖିଛନ୍ତି । ତାଙ୍କୁ ସେହି ଦଳ ଛାଡ଼ିଥିଲା, ଯେଉଁଥିରେ ପୁଣି ତାଙ୍କୁ ଖୋଜାଯାଇଥିଲା । ପରେ ସେ ଅନ୍ୟ ଏକ ଫ୍ରାଞ୍ଚାଇଜକୁ ଚାଲିଯାଇଥିଲେ । ଗୁଜରାଟ ଟାଇଟନ୍ସକୁ ସେ ଥରେ ଚାମ୍ପିଅନ ମଧ୍ୟ କରାଇଥିଲେ । ଥଟ୍ଟା ମଜା ଟ୍ରୋଲ ତାଙ୍କ ଫିଟ୍‌ନେସ୍ ବିଷୟରେ ମେମ । ଆପଣ ଭାବୁନାହାନ୍ତି, ଏହା ତାଙ୍କୁ କଷ୍ଟ ଦେଉଛନ୍ତି କି ନାହିଁ? ଏଭଳି ସମାଲୋଚନା ସର୍ବଦା ଯନ୍ତ୍ରଣାଦାୟକ । ଯେକୌଣସି ବ୍ୟକ୍ତିଙ୍କୁ କଷ୍ଟ ଦିଏ । ଏବିଷୟରେ କେତେକ ଲୋକ ଜାଣନ୍ତି ହାର୍ଦ୍ଦିକ ମାନସିକ ସମସ୍ୟା ଦେଇ ଗତି କରୁଛନ୍ତି । କିନ୍ତୁ ମୁଁ ବୁଝିପାରୁଛି ଯେ ଭାରତୀୟ ଭାବେ ଆମେ ଭାବପ୍ରବଣ । ତଥାପି କୌଣସି ବ୍ୟକ୍ତିଙ୍କ ଉପରେ ଏପରି ଚାପ ପକାଇବା ଠିକ ନୁହେଁ ବୋଲି ଉତ୍ପ୍ପା କହିଛନ୍ତି ।

ଏନ୍‌ଏଫ୍‌ସି ଚାମ୍ପିଅନସିପ : ହିମାଚଳକୁ ହରାଇଲା ଓଡ଼ିଶା

ଭୁବନେଶ୍ୱର, ୨୧।୪ (ସବୁ୍ୟ) : ସ୍ୱାମୀ ବିବେକାନନ୍ଦ ୨୦ ବର୍ଷରୁ କମ ଜାତୀୟ ପୁରୁଷ ଫୁଟବଲ ଚାମ୍ପିଅନସିପ (ଏନ୍‌ଏଫ୍‌ସି)ରେ ଓଡ଼ିଶା ଦଳ ପ୍ରଥମ ମ୍ୟାଚରେ ହିମାଚଳ ପ୍ରଦେଶକୁ ୨–୦ ଗୋଲରେ ହରାଇ ଅଭିଯାନ ଆରମ୍ଭ କରିଛି । ଏହି ମ୍ୟାଚରେ ଧନେଶ୍ୱର ବେଶ୍ରା ୪୭ତମ ମିନିଟରେ ପ୍ରଥମ ଗୋଲସ୍କୋର କରିଥିଲେ । ପୁଣି ୭୬ତମ ମିନିଟରେ ସୁରେଶ ଖଡ଼ିଆ ଗୋଲ କରିବାରୁ ବ୍ୟବଧାନ ୨–୦କୁ ବୃଦ୍ଧି ପାଇଥିଲା । ଶେଷ ପର୍ଯ୍ୟନ୍ତ ଓଡ଼ିଶା ପ୍ରାଧାନ୍ୟ ବିସ୍ତାର କରି ବିଜୟୀ ହୋଇଥିଲା । ଫୁଟବଲ ଆସୋସିଏସନ ଅଫ୍ ଓଡ଼ିଶା ସମ୍ପାଦକ ଆଶୀର୍ବାଦ ବେହେରା ଓ ସମସ୍ତ କର୍ମକର୍ତ୍ତା ଦଳର ସଫଳତା ପାଇଁ ସମସ୍ତ ଖେଳାଳି ଓ ଅଫିସିଆଲଙ୍କୁ ଶୁଭେଚ୍ଛା ଜଣାଇଛନ୍ତି ।

ଜାତୀୟ ମାର୍ଶାଲଆର୍ଟ ଖେଳାଳିଙ୍କୁ ମାନପତ୍ର

ଅନୁଗୁଳ, ୨୧।୪ (ସବୁ୍ୟ) : ଅନୁଗୁଳ ସ୍କାଏ ମାର୍ଶାଲ ଆର୍ଟ ସଂଘ ଦ୍ୱାରା ମା' ବାସନ୍ତୀ ଦୁର୍ଗା ଖେଳପଡ଼ିଆରେ ଜାତୀୟ ଖେଳାଳିଙ୍କୁ ମାନପତ୍ର ପ୍ରଦାନ କରାଯାଇଛି । ଅନୁଗୁଳ ଜିଲ୍ଲାର ପୂର୍ବତନ ନଗରପାଳ ତଥା ପୂର୍ବତନ ତାମଡ଼ା ଅଧ୍ୟକ୍ଷ ଓ ତାଇକୋଣ୍ଡ ସଂଘର ଉପସଭାପତି ଶକ୍ତି ପ୍ରସାଦ ପଟ୍ଟନାୟକ ମୁଖ୍ୟ ଅତିଥି ଭାବେ ଯୋଗ ଦେଇଥିଲେ । ଅନ୍ୟମାନଙ୍କ ମଧ୍ୟରେ ସ୍କାଏ ମାର୍ଶାଲ ଆଟ୍ ସଂଘ ସଂପାଦକ ଏସ୍‌କେ ସଲାଉଦ୍ଦିନ, ଆଇନଜୀବୀ ପ୍ରଦୀପ କୁମାର ଦେବତା, ଉପଦେଷ୍ଟା ସଞ୍ଜୟ କୁମାର ମହାପାତ୍ର, ଓଡ଼ିଶା ଆମେଚର ତାଇକୁଣ୍ଡୁ ସଂଘ ସମ୍ପାଦକ ଅନୀଲ କୁମାର ରାଉଳ ଉପସ୍ଥିତ ରହି ଛାତ୍ରଛାତ୍ରୀମାନଙ୍କୁ ମାନପତ୍ର ପ୍ରଦାନ କରିଥିଲେ । ଜିଲ୍ଲାର ବିଗତ ବର୍ଷରେ ବାଳକ ବିଭାଗର ଜଣେ ବାଳିକା ବିଭାଗର ଦୁଇଜଣ ଓଡ଼ିଶା ସରକାରଙ୍କ ଦ୍ୱାରା ଖେଳାଳିମାନଙ୍କୁ ପ୍ରୋତ୍ସାହନ ଅର୍ଥରାଶି ପ୍ରଦାନ କରାଯିବ ବୋଲି ଘୋଷଣା କରିଥିଲେ ।

ଏହି କାର୍ଯ୍ୟକ୍ରମ ଜିଲ୍ଲା ସମ୍ପାଦକ ଦୁଶ୍ୟନ୍ତ କୁମାର ନାଥଙ୍କ ତତ୍ତ୍ୱାବଧାନରେ ଅନୁଷ୍ଠିତ ହୋଇଥିଲା । ଉକ୍ତ କାର୍ଯ୍ୟକ୍ରମକୁ ମୁକେଶ କୁମାର ସହଯୋଗ କରିଥିଲେ । ରାଜ୍ୟ ସମ୍ପାଦକ ଶ୍ରୀ ନାଥଙ୍କୁ ଶ୍ରେଷ୍ଠଂ ଜାତୀୟ ବିଚାର କଭାବେ ମାନପତ୍ର ଓ ଉପଢୌକନ ପ୍ରଦାନ କରି ଅନୁଗୁଳ ଜିଲ୍ଲାର ଗୌରବ ବଢ଼ାଇଛନ୍ତି ବୋଲି କହିଥିଲେ ।

ବିଶ୍ୱକପ ଖେଳିବା ନେଇ କାର୍ତ୍ତିକ ଆଶାୟୀ

ନୂଆଦିଲ୍ଲୀ, ୨୧।୪ (ଏଜେନ୍ସି) : ଚଳିତ ଆଇପିଏଲ୍‌ରେ ବେଙ୍ଗାଲୁରୁର ପ୍ରଦର୍ଶନ ନୈରାଶ୍ୟଜନକ ରହିଛି । କିନ୍ତୁ ଦିନେଶ କାର୍ତ୍ତିକ ପ୍ରଭାବୀ ପ୍ରଦର୍ଶନ କରି ପ୍ରଶଂସକ ଓ ଚୟନ କମିଟିକୁ ପ୍ରଭାବିତ କରିଛନ୍ତି । ଟି–୨୦ ବିଶ୍ୱକପ ଖେଳିବା ସମ୍ପର୍କରେ ଦିନେଶ କହିଛନ୍ତି ଭାରତ ପକ୍ଷରୁ ଖେଳିବା ସର୍ବଦା ମୋ ପାଇଁ ସ୍ୱପ୍ନଭଳି । ୩୯ ବର୍ଷୀୟ ଦିନେଶ ୨୦୨୨ ଟି–୨୦ ବିଶ୍ୱକପ ପରଠାରୁ ଭାରତ ପକ୍ଷରୁ କୌଣସି ଟୁର୍ଣ୍ଣାମେଣ୍ଟ ଖେଳିନାହାନ୍ତି ।

ଏପରିକି ଦିନିକିଆ ବିଶ୍ୱକପରେ ତାଙ୍କୁ ସୁଯୋଗ ମିଳି ନଥିଲା । ଚଳିତ ଆଇପିଏଲ୍ ପୂର୍ବରୁ ସେ ଭାଷ୍ୟକାର ଭୂମିକା ତୁଲାଉଥିଲେ । ମୁଁ କ୍ରିକେଟର ମଜା ଉଠାଇଛି । ଟିମ ପକ୍ଷରୁ ଯେଉଁ ଭୂମିକା ମିଳିବ ତାହାକୁ ତୁଲାଇବାକୁ ପ୍ରସ୍ତୁତ ଅଛି ବୋଲି ସେ କହିଛନ୍ତି । ମୁଁ ପୋଲାଡ କିମ୍ବା ରସେଲ ନୁହେଁ ଯେ ସବୁ ବଲରେ ଛକା ମାରିପାରିବି । ଯେଉଁଥିରେ ମୁଁ ଶକ୍ତିଶାଳୀ ତାହାକୁ ବ୍ୟବହାର କରି ରନ ସଂଗ୍ରହ କରିବା ମୋର ଦାୟିତ୍ୱ ବୋଲି କାର୍ତ୍ତିକ କହିଛନ୍ତି ।

ସ୍ପାନିସ ପାରା ବ୍ୟାଡ୍‌ମିଣ୍ଟନ
ଡବଲ୍ସରେ ଦୀପରଞ୍ଜନଙ୍କୁ ରୌପ୍ୟ

ଭୁବନେଶ୍ୱର, ୨୧।୪ (ସବୁ୍ୟ) : ସ୍ପାନିସ ପାରା ବ୍ୟାଡ୍‌ମିଣ୍ଟନ ଇଣ୍ଟରନ୍ୟାସନାଲ ଲେବଲ ଦୁଇ ପ୍ରତିଯୋଗିତାରେ ଓଡ଼ିଆ ପୁଅ ଦୀପରଞ୍ଜନ ବିଶୋଇଙ୍କ ଦମଦାର ପ୍ରଦର୍ଶନ ଦେଖିବାକୁ ମିଳିଛି । ସ୍ପେନର ଭିକ୍ଟୋରିଆରେ ଅନୁଷ୍ଠିତ ହୋଇ ପ୍ରତିଯୋଗିତା ୧୫ରୁ ଆରମ୍ଭ ହୋଇ ୨୧ ତାରିଖରେ ଶେଷ ହୋଇଛି । ପ୍ରତିଯୋଗିତାର ଶେଷ ଦିନ ଓଡ଼ିଶାର ଦୀପରଞ୍ଜନ ବିଶୋଇ ପଦକ ସଫଳତା ହାସଲ କରିଛନ୍ତି ।

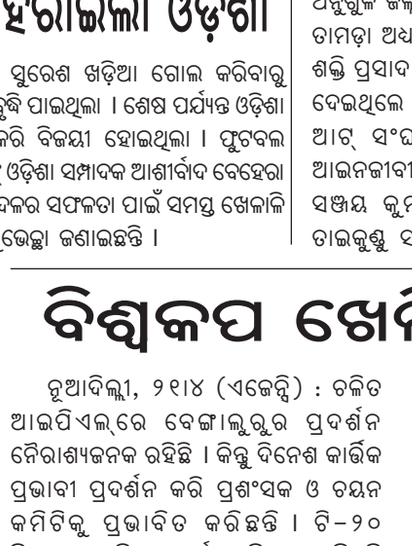

ପୁରୁଷ ଡବଲ୍ସ ସେମିଫାଇନାଲରେ ଦୀପରଞ୍ଜନ ବିଶୋଇ ଓ ମନୋଜ ସରକାରଙ୍କ ଯୋଡ଼ି ୨୧–୧୪, ୨୧–୧୩ ଗେମ୍‌ରେ ବିକ୍ରମ କୁମାର ଓ ସୂର୍ଯ୍ୟକାନ୍ତ ଯାଦବଙ୍କୁ ହରାଇ ଫାଇନାଲରେ ପ୍ରବେଶ କରିଥିଲେ । ଫାଇନାଲରେ ଏହି ଯୋଡ଼ି କୋରିଆର ଜୋ ଡାଙ୍ଗଜାଇ ଓ ସିନ କୁଅଙ୍ଗ ୱାଙ୍ଗଙ୍କ ଠାରୁ ୨୧–୧୦, ୧୮–୨୧, ୧୬–୨୧ରେ ପରାଜିତ ହୋଇ ରୌପ୍ୟ ପଦକରେ ସନ୍ତୁଷ୍ଟ ହୋଇଛନ୍ତି । ଓଡ଼ିଶାରୁ ଦୀପରଞ୍ଜନ ବିଶୋଇ, ଶୁଭ୍ରଜିତ ମହାରଣା, ଦିଲେଶ୍ୱର ରାଓ ପ୍ରମୁଖ ୩ ଖେଳାଳି ଏଥିରେ ଭାଗ ନେଇଥିଲେ ।

ସୂଚନା
ସମୟ
BHIM
BHARAT INTERFACE FOR MONEY
SCAN & PAY
ASHIRBAD PRAKASHAN PVT.LTD.
ଦୈନିକ ଖବରକାଗଜ ସମୟରେ କ୍ଲାସିଫାଏଡ୍ / ଶ୍ରଦ୍ଧାଞ୍ଜଳି ବିଜ୍ଞାପନ ଦେବାକୁ ଚାହୁଁଥିବା ଲୋକ ବ୍ୟକ୍ତି ଉପରୋକ୍ତ କ୍ୟୁଆର୍ କୋଡ୍ ସ୍କାନ କରି ଦେୟ ପୈଠକ କରିପାରିବେ । ଫୋନ୍ ପେ, ପେଟିଏମ୍, ଗୁଗୁଲ ପେ, ଭାରତ ପେ ଇତ୍ୟାଦିରେ ଦେୟ ପୈଠ କରି ଦେୟ ରସିଦକୁ ବିଜ୍ଞାପନ ସହ ୭୯୭୮୫୩୩୧୭୪ / ଇମେଲ୍:classifiedsamaya@gmail.com ରେ ପଠାଇ ପାରିବେ । ଅଧିକ ସୂଚନା ପାଇଁ ୭୯୭୮୫୩୩୧୭୪ରେ ଯୋଗାଯୋଗ କରନ୍ତୁ ।

Printed & Published by Parikhita Dash for Ashirbad Prakashan Pvt. Ltd., Plot. 44 & 54, Sec.-A, Zone-D, M.I.Estate, Bhubaneswar-751010. at Meerabasanta Industries Pvt. Ltd., Plot. 2/253, Birachandrapur, P.S-Rampur, Redhakhol, Dist.-Sambalpur, Odisha, TEL-2585740, 2585602, News-2583867, 2586702, Fax-2586665, 2586702, Advt.-Ph-2585704, Advt.Fax-2587704, Circulation-2586541