R.N.I. REGN. No. 65000/96 POSTAL REGN. No. OR/BN-32/12-14

ଅଷ୍ଟବିଂଶ ବର୍ଷ
ସଂଖ୍ୟା : ୧୫
ତିଥି : ଦ୍ୱିତୀୟା
୧୬ ଅକ୍ଟୋବର ୨୦୨୩, ସୋମବାର
ଭୁବନେଶ୍ୱର
ପୃଷ୍ଠା- ୧୨, ମୂଲ୍ୟ- ଟ.୫.୦୦

ସମୟ SAMAYA

ସମୟ

ପ୍ରତିଷ୍ଠାତା - ବସନ୍ତ କୁମାର ବିଶ୍ୱାଳ

Bhubaneswar | Balasore | Angul | Berhampur | Sambalpur | Jeypore

27th ANNIVERSARY

୭୮ରେ ପାଦ ଥାପିଲେ ନବୀନ

ଜନକୈନ୍ଦ୍ରିକ ଯୋଜନା, ସାମାଜିକ ସୁରକ୍ଷା, ଭିତ୍ତିଭୂମି ବିକାଶ ଆଭିମୁଖ୍ୟ ଲାଗି ଦିନକୁ ଦିନ ବଢୁଛି ଲୋକପ୍ରିୟତା

ଭୁବନେଶ୍ୱର,୧୫।୧୦(ସବ୍ୟୁ): ଆସନ୍ତାକାଲି ବିଜେଡି ରାଜ୍ୟ ସଭାପତି ତଥା ମୁଖ୍ୟମନ୍ତ୍ରୀ ନବୀନ ପଟ୍ଟନାୟକ ୭୮ ବର୍ଷରେ ପାଦ ଦେବେ । ତେବେ ୨୦୦୦ ମସିହାରୁ ସେ ଲଗାତାର ଭାବେ ୨୦୨୩ ପର୍ଯ୍ୟନ୍ତ ରାଜ୍ୟ ମୁଖ୍ୟମନ୍ତ୍ରୀ ଦାୟିତ୍ୱ ଗ୍ରହଣ କରିଛନ୍ତି । ଆଗାମୀ ବର୍ଷ ସାଧାରଣ ନିର୍ବାଚନ ଥିବାରୁ ଏହା ନବୀନଙ୍କ ପାଇଁ ଏକ ଆହ୍ୱାନର ବର୍ଷ ହେବ ବୋଲି ରାଜନୈତିକ ମହଲରେ ଆଲୋଚନା ହେଉଛି । ତେବେ ଯଦି ୨୦୨୪ ବିଧାନସଭା ନିର୍ବାଚନରେ ବିଜେଡି ସଂଖ୍ୟା ଗରିଷ୍ଠତା ହାସଲ କରେ ଷଷ୍ଠଥର ଭାବେ ମୁଖ୍ୟମନ୍ତ୍ରୀ ହୋଇ ନବୀନ ଏକ ରେକର୍ଡର ଅଧିକାରୀ ହେବେ । ୧୯୪୯ ମସିହାରେ ଶ୍ରୀ ପଟ୍ଟନାୟକ ଜନ୍ମଗ୍ରହଣ କରିଥିଲେ । ପ୍ରବାଦ ପୁରୁଷ ବିଜୁ ପଟ୍ଟନାୟକ ଓ ଜ୍ଞାନ ପଟ୍ଟନାୟକଙ୍କର ସେ ତୃତୀୟ ସନ୍ତାନ । ବିଜୁ ପଟ୍ଟନାୟକଙ୍କର ଅବର୍ତ୍ତମାନରେ ୧୯୯୭ ମସିହାରେ ସେ ରାଜନୀତିରେ ପାଦ ଦେଇଥିଲେ । ରାଜନୀତିରେ ପାଦ ଦେବା ପରେ ସେ କେବେ ପଛକୁ ଫେରି ଚାହିଁନାହାନ୍ତି । ଗୋଟିଏ ପରେ ଗୋଟିଏ ସଫଳତାର ସିଡି ଚଢ଼ି ଚାଲିଛନ୍ତି । ପ୍ରଥମେ ଆସ୍କାରୁ ସାଂସଦ ଭାବେ ସେ ରାଜନୈତିକ ଜୀବନରେ ପ୍ରବେଶ କରିଥିଲେ । ସ୍ୱର୍ଗତଃ ଅଟଳ ବିହାରୀ ବାଜପେୟଙ୍କ ମନ୍ତ୍ରିମଣ୍ଡଳରେ ସେ କ୍ୟାବିନେଟ ମନ୍ତ୍ରୀ ଥିଲେ । ୨୦୦୦ ମସିହାରେ ଗଞ୍ଜାମ ଜିଲ୍ଲାର ହିଞ୍ଜିଳିକାଟୁ (୯ ପୃଷ୍ଠାରେ)

ପାଳିବେନି ଜନ୍ମଦିନ

ଭୁବନେଶ୍ୱର,୧୫।୧୦(ସବ୍ୟୁ): ଆସନ୍ତାକାଲି ମୁଖ୍ୟମନ୍ତ୍ରୀ ନବୀନ ପଟ୍ଟନାୟକଙ୍କ ଜନ୍ମଦିନ । ସେ ଏବର୍ଷ ନିଜ ଜନ୍ମଦିନ ପାଳନ କରିବେ ନାହିଁ ବୋଲି ମୁଖ୍ୟମନ୍ତ୍ରୀଙ୍କ କାର୍ଯ୍ୟାଳୟ ସୂତ୍ରରୁ ଜଣାଯାଇଛି । ଗତ ମାସରେ ତାଙ୍କର ବଡ଼ ଭଉଣୀ ଗୀତା ମେହେଟ୍ଟାଙ୍କ ବିୟୋଗ ହୋଇଥିବାରୁ ଚଳିତ ବର୍ଷ ଜନ୍ମଦିନ ପାଳିବେ ନାହିଁ । ତେଣୁ ଶୁଭେଚ୍ଛା ଜଣାଇବାକୁ ନବୀନ ନିବାସ ନଆସିବା ଲାଗି ମୁଖ୍ୟମନ୍ତ୍ରୀ ନବୀନ ପଟ୍ଟନାୟକ ଶୁଭେଚ୍ଛୁମାନଙ୍କୁ ଅନୁରୋଧ କରିଛନ୍ତି । ସୂଚନାଯୋଗ୍ୟ ୨୦୧୮ରେ ବାତ୍ୟା ତିତିଲି, ୨୦୧୯ରେ ବାତ୍ୟା ଫନି, ୨୦୨୦ ଓ ୨୦୨୧ରେ କୋଭିଡ ସଂକ୍ରମଣ ଲାଗି ମୁଖ୍ୟମନ୍ତ୍ରୀ ଜନ୍ମଦିନ ପାଳନ କରିନଥିଲେ ।

ଦିଲ୍ଲୀରେ ଭୂକମ୍ପ

ନୂଆଦିଲ୍ଲୀ,୧୫।୧୦: ରବିବାର ଅପରାହ୍ନ ୪ଟା ସମୟରେ ଦିଲ୍ଲୀ-ଏନସିଆରରେ ଭୂମିକମ୍ପର ଝଟକା ଅନୁଭୂତ ହୋଇଛି । ରିକ୍ଟର ସ୍କେଲରେ ଏହାର ତୀବ୍ରତା ୩.୧ ଥିବା ଜଣାପଡ଼ିଛି । ଭୂମିକମ୍ପର କେନ୍ଦ୍ର ହରିୟାଣାର ଫରିଦାବାଦଠାରୁ ୯ କିଲୋମିଟର ଦୂରରେ, ଭୂପୃଷ୍ଠରୁ ୧୦ କିଲୋମିଟର ଗଭୀରତାରେ ଥିବା ଜଣାଯାଇଛି । ସୂଚନା ଅନୁଯାୟୀ, ଦିଲ୍ଲୀ, ଗୁରୁଗ୍ରାମ ଓ ନୋଏଡା ସମେତ ଆଖପାଖ ଅନେକ ସ୍ଥାନରେ ଲୋକଙ୍କୁ ଏହି ଭୂମିକମ୍ପର ଝଟକା ଅନୁଭବ ହୋଇଥିଲା । ଫଳରେ ବିଭିନ୍ନ କୋଠାରେ ଥିବା ଲୋକମାନେ ବାହାରକୁ ଚାଲିଆସିଥିଲେ । ତେବେ ଏହି ଭୂମିକମ୍ପ ଯୋଗୁଁ କୌଣସି କ୍ଷୟକ୍ଷତିର ସୂଚନା (୯ ପୃଷ୍ଠାରେ)

୩ ବାହିନୀ ଟାର୍ଗେଟରେ ଗାଜା

ତେଲଆଭିଭ,୧୫।୧୦: ହମାସର ଅତର୍କିତ ଆକ୍ରମଣ ପରେ ପ୍ରତିକ୍ରିୟାଶୀଳ ହୋଇପଡିଛି ଇସ୍ରାଏଲ । ହମାସଙ୍କ ଦାବିକୁ ମାନିବାତ ଦୂରର କଥା ସେମାନଙ୍କୁ ଧ୍ୱଂସ କରିବାକୁ ଏକ ପ୍ରକାର ପଣ କରିନେଇଛନ୍ତି ଇସ୍ରାଏଲ ସେନା । ହମାସ ଶିବିରରେ ପଶି ଆକ୍ରମଣ କରିବା ସହ ଏହି ସଂଗଠନକୁ ସମର୍ଥନ କରୁଥିବା ରାଷ୍ଟ୍ରକୁ ମଧ୍ୟ ପରୋକ୍ଷରେ ଧମକାଉଛନ୍ତି । ଏହାରି ମଧ୍ୟରେ ଇସ୍ରାଏଲ ସେନା ଆକ୍ରମଣକୁ ଆହୁରି ଭୟାନକ କରିବାକୁ ଯୋଜନା କରୁଛି । ତିନି ପାର୍ଶ୍ୱରୁ ଇସ୍ରାଏଲ ଉପରେ ଆକ୍ରମଣ କରିବ ଇସ୍ରାଏଲ ସେନା । ଆକାଶ, ପୃଥିବୀ ଏବଂ ସମୁଦ୍ର ମାର୍ଗରୁ ହମାସ ଉପରେ ଇସ୍ରାଏଲ ଆକ୍ରମଣ କରିବ । ଏନେଇ ଇସ୍ରାଏଲର ଜଣେ ସେନା ଅଧିକାରୀ କହିଛନ୍ତି ଯେ, ଇସ୍ରାଏଲ ସେନା ଗାଜା ଉପରେ ସ୍ଥଳ, ଜଳ, ବାୟୁ ଭାଗରୁ ଆକ୍ରମଣ କରିବକୁ ପ୍ରସ୍ତୁତ ହେଉଛନ୍ତି । (୯ ପୃଷ୍ଠାରେ)

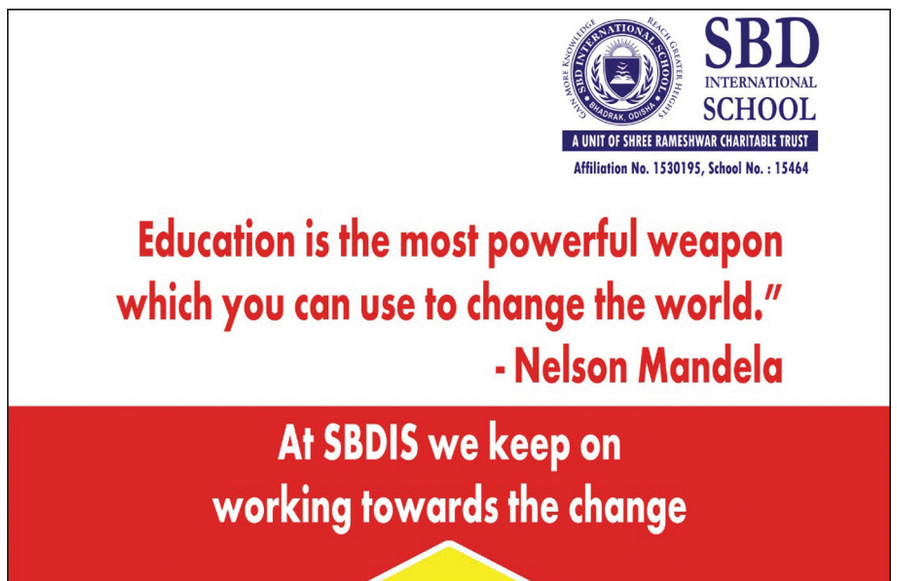

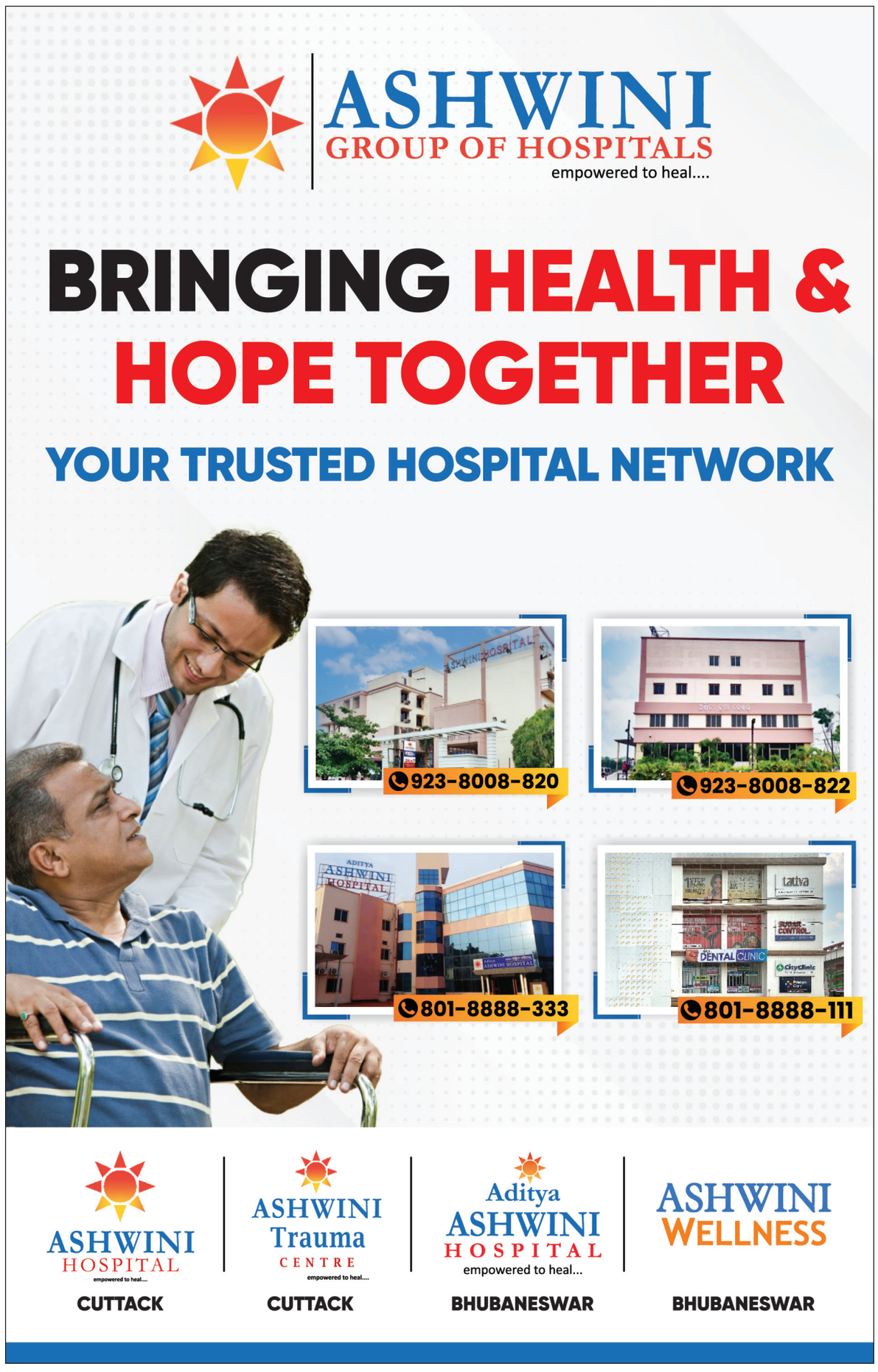

ଇତିହାସ

୧୯୦୫: ଭାଇସରୟ ଲର୍ଡ କର୍ଜନଙ୍କ ଆଦେଶରେ ବଙ୍ଗ ବିଭାଜନ ।
୧୯୩୯: ସାନ୍ତାଳି ଭାଷାର ବିଦ୍ୱାନ ଶିକ୍ଷାବିତ ପଦ୍ମଶ୍ରୀ ଦିଗମ୍ବର ହଂସଦାଙ୍କ ଜନ୍ମ ।
୧୯୪୮: ଓଡ଼ିଶା ମୁଖ୍ୟମନ୍ତ୍ରୀ ନବୀନ ପଟ୍ଟନାୟକଙ୍କ ଜନ୍ମ ।
୧୯୪୮: ସୁପ୍ରସିଦ୍ଧ ଅଭିନେତ୍ରୀ ହେମା ମାଳିନୀଙ୍କ ଜନ୍ମ ।
୧୯୫୧: ଏକ ଜନସଭାରେ ଯୋଗ ଦେଇଥିବାବେଳେ ପାକିସ୍ତାନର ପ୍ରଥମ ପ୍ରଧାନମନ୍ତ୍ରୀ ଲିୟାକତ ଅଲୀଙ୍କୁ ହତ୍ୟା ।
୧୯୬୮: ହରଗୋବିନ୍ଦ ଖୁରାନାଙ୍କୁ ଚିକିତ୍ସା କ୍ଷେତ୍ରରେ ନୋବେଲ ।
୧୯୭୮: ଟିମ୍ ଇଣ୍ଡିଆର ପୂର୍ବତନ ଅଧିନାୟକ କପିଲ ଦେବଙ୍କ କ୍ରିକେଟ ପଦାର୍ପଣ ।
୧୯୮୩: ଭାରତର ମହାନ ଭୌତିକ ବିଜ୍ଞାନୀ ଓ ଗଣିତଜ୍ଞ ହରିଶ ଚନ୍ଦ୍ର ମହରୋତ୍ରାଙ୍କ ନିଧନ ।
୧୯୫୯: ରାଷ୍ଟ୍ରୀୟ ମହିଳା ଶିକ୍ଷା ପରିଷଦର ସ୍ଥାପନା ।
୧୯୯୫: ଭାରତୀୟ ମହିଳା କ୍ରିକେଟର ବେଦା କୃଷ୍ଣମୂର୍ତ୍ତିଙ୍କ ଜନ୍ମ ।
୨୦୧୧: ଟରୋଣ୍ଟୋ ୱାଟରଫ୍ରଣ୍ଟ ମାରାଥନ ଜିତି ଗିନିଜ୍ ବୁକ୍ ଅଫ୍ ୱାର୍ଲ୍ଡ ରେକର୍ଡ ସ୍ଥାପନ କଲେ ଶତାୟୁ ଭାରତୀୟ ଧାବକ ଫୌଜା ସିଂହ ।
୨୦୧୨: ସୌର ମଣ୍ଡଳ ବାହାରେ ନୂଆ ଗ୍ରହ 'ଅଲ୍‌ଫା ସେଞ୍ଚୁରୀ ବିବି'ର ସନ୍ଧାନ ।

ସୋସିଆଲ କୋଟ୍ସ

ଫିଲ୍ମ ଆରାଧନାର ସୁଟିଂ ସମୟରେ ରାଜେଶ ଖନ୍ନାଙ୍କର ଡେଟ୍ ମିଳିବା ଅସମ୍ଭବ ଥିଲା । କାହିଁକି ନା ସେ ସେତେବେଳେ ୧୨ଜଣ ପ୍ରଯୋଜକଙ୍କ ସହିତ ମିଶି ସୁଟ୍ କରୁଥିଲେ । ଏହି ଫିଲ୍ମର ଗୋଟିଏ ଗୀତରେ ସେ ସୁଜିତ କୁମାରଙ୍କ ସହିତ ଡାର୍ଜେଲିଂରେ ଏକା ସୁଟିଂ କରିଥିଲେ । ହେଲେ ମୁଁ ମୋ ସିନ୍‌ଗୁଡିକ ଷ୍ଟୁଡିଓରେ କରିଥିଲି ।

ଶର୍ମିଳା ଟାଗୋର, ଅଭିନେତ୍ରୀ

ଲାଲ୍ ସିଂହ ଚଢ୍ଢା ପାଇଁ ଅମୀର ସମ୍ପୂର୍ଣ୍ଣ ରୂପେ ନିଜ ଚରିତ୍ର ମଧ୍ୟରେ ପଶିଯାଇଥିଲେ । ହେଲେ ହୋଇପାରେ କୋଭିଡ୍ ପାଇଁ ଏହି ଫିଲ୍ମ ଉପରେ ପ୍ରଭାବ ପଡ଼ିଲା, ଯାହାଫଳରେ ଏହା ସେତେଟା ସଫଳ ହୋଇପାରିଲା ନାହିଁ ।

କରୀନା କପୁର, ଅଭିନେତ୍ରୀ

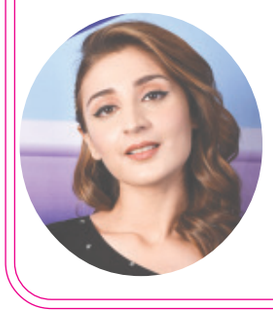

ନରେନ୍ଦ୍ର ମୋଦୀଜୀଙ୍କର ଲିଖିତ ଗରବା ଗୀତ ମୋତେ ଆଉ ତନିଷ୍କ ବାଗଚୀଙ୍କୁ ଖୁବ୍ ପସନ୍ଦ ଆସିଛି । ଆମେ ଏକ ନୂଆ ଲୟ, ରଚନା ଓ ସ୍ୱାଦ ସହିତ ଏହି ଗୀତକୁ ନିର୍ମାଣ କରିବାକୁ ଚାହୁଁଥିଲୁ । ଆମକୁ ଏଥିରେ ଜେଜେଷ୍ଟ ଖୁବ୍ ସାହାଯ୍ୟ କରିଛି ।

ଧ୍ୱନୀ ଭାନୁଶାଲୀ, ସିଙ୍ଗର୍

ବିଶ୍ୱ ଖାଦ୍ୟ ଦିବସ

ପ୍ରତିବର୍ଷ ଅକ୍ଟୋବର ୧୬ ତାରିଖରେ ସମଗ୍ର ବିଶ୍ୱରେ ଖାଦ୍ୟ ଦିବସ ପାଳନ କରାଯାଇଥାଏ । ଏହି ଦିବସ ପାଳନ କରିବାର ମୁଖ୍ୟ ଉଦ୍ଦେଶ୍ୟ ହେଉଛି ଖାଦ୍ୟାଭାବ ତଥା ଦାରିଦ୍ର୍ୟ ଜନିତ ସମସ୍ୟା ଏବଂ ଏହାର ନିରାକରଣ ସମ୍ପର୍କରେ ବିଶ୍ୱବାସୀଙ୍କ ଦୃଷ୍ଟି ଆକର୍ଷଣ କରିବା । ୧୯୪୫ ମସିହାରେ ମିଳିତ ଜାତିସଙ୍ଘ ଦ୍ୱାରା ଖାଦ୍ୟ ଏବଂ କୃଷି ସଙ୍ଗଠନର ସ୍ଥାପନା ଦିବସକୁ ସମ୍ମାନ ଜଣାଇ ଆଜିର ଦିନକୁ ବିଶ୍ୱ ଖାଦ୍ୟ ଦିବସ ରୂପେ ଘୋଷଣା କରାଗଲା । ୧୯୭୯ ମସିହା ନଭେମ୍ବର ମାସରେ ଖାଦ୍ୟ ଓ କୃଷି ସଂଗଠନର ସଦସ୍ୟ ରାଷ୍ଟ୍ରମାନଙ୍କ ଦ୍ୱାରା ଏହି ସଂଗଠନର ୨୦ ତମ ସମ୍ମିଳନୀରେ ଖାଦ୍ୟ ଦିବସ ପାଳନ କରିବା ଲାଗି ନିଷ୍ପତ୍ତି ନିଆଯାଇଥିଲା । ପ୍ରାକ୍ତନ ହଙ୍ଗେରିଆନ୍ କୃଷି ଓ ଖାଦ୍ୟ ମନ୍ତ୍ରୀ ଡ. ପାଲ ର ମାନ୍‌ଙ୍କ ନେତୃତ୍ୱରେ ଏକ ପ୍ରତିନିଧିମଣ୍ଡଳ ଏହି ସମ୍ମିଳନୀରେ ଏକ ସକ୍ରୀୟ ଭୂମିକା ଗ୍ରହଣ କରି ଏ ସମ୍ବନ୍ଧରେ ବିଚାର ବିମର୍ଷ କରିଥିଲେ । ଏହା ଗୃହୀତ ହେବା ପରେ ବିଶ୍ୱର ୧୫୦ରୁ ଅଧିକ ଦେଶ ପ୍ରତିବର୍ଷ ଆଜିର ଦିନକୁ ବିଶ୍ୱ ଖାଦ୍ୟ ଦିବସ ରୂପେ ପାଳନ କରୁଛନ୍ତି ।

ମହିଳା ଛୁଇଁଲେ ଆଲର୍ଜି

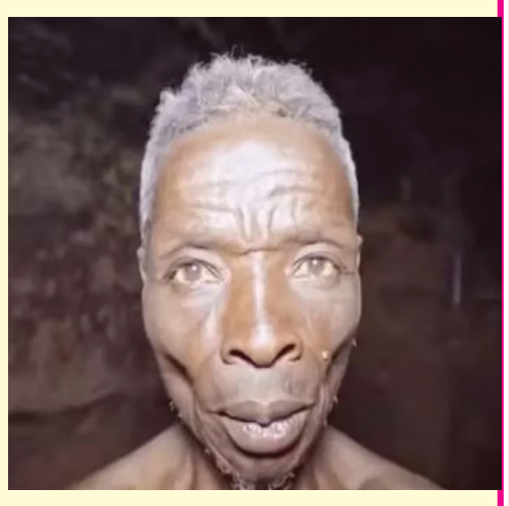

ସୋସିଆଲ୍ ମିଡିଆରେ ଜଣେ ବ୍ୟକ୍ତି ଅଜବ କାରଣକୁ ନେଇ ବର୍ତ୍ତମାନ ଚର୍ଚ୍ଚାର ପରିସରଭୁକ୍ତ ହୋଇଛନ୍ତି । ଏହି ବ୍ୟକ୍ତିଙ୍କୁ ଯିଏ ବି ମହିଳା ଛୁଏଁ ତାଙ୍କୁ ଆଦୌ ପସନ୍ଦ ଆସିନଥାଏ । ଯାହାଫଳରେ ସେ ଦୀର୍ଘଦିନ ହେବ ନିଜ ଘରେ ବନ୍ଦୀ ଭଳି ଜୀବନଯାପନ କରୁଛନ୍ତି । କାଲିଟକ୍ସେ ଜାସଓ୍ୱିଟା ନାମକ ଏହି ବ୍ୟକ୍ତିଜଣଙ୍କ ବର୍ତ୍ତମାନ ସୁଦ୍ଧା ବି କୌଣସି ମହିଳାଙ୍କ ସହିତ ସମ୍ପର୍କ କରନ୍ତି ନାହିଁ କିମ୍ବା ସେମାନଙ୍କ ସଂସ୍ପର୍ଶରେ ଆସନ୍ତି ନାହିଁ । ୭୧ ବର୍ଷୀୟ ଏହି ବ୍ୟକ୍ତି ନିଜ ଘର ଚାରିପଟେ ୧୫ ଫୁଟର ଏକ ପାଚେରୀ ନିର୍ମାଣ କରିଛନ୍ତି ଏବଂ ଏହି ପାଚେରୀ ମଧ୍ୟରେ ନିଜକୁ ବନ୍ଦୀ କରି ରଖିଛନ୍ତି । ଏହାର କାରଣ ହେଉଛି ତାଙ୍କୁ ମହିଳାମାନଙ୍କୁ ଦେଖିଲେ ଡର ଲାଗେ, ଯାହାଦ୍ୱାରା ସେ ମହିଳାଙ୍କ ଠାରୁ କୋଶେ ଦୂରରେ ରୁହନ୍ତି । ଗତ ୫୫ ବର୍ଷ ହେବ ସେ ଏହି ବନ୍ଦ ଘରେ ରହିଛନ୍ତି ଏବଂ ବାହାର ଦୁନିଆ ଠାରୁ ନିଜକୁ ବଞ୍ଚିତ ରଖିଛନ୍ତି ।

ରୋଗପ୍ରତିରୋଧକ ଖାଦ୍ୟ ପ୍ରତିକାର

ଇମ୍ୟୁନିଟି ବା ରୋଗପ୍ରତିରୋଧକ ଶକ୍ତି ସ୍ୱାସ୍ଥ୍ୟ ପାଇଁ ବହୁ ଗୁରୁତ୍ୱପୂର୍ଣ୍ଣ ହୋଇଥାଏ । ଏହା ଶରୀରର ସୁରକ୍ଷା ପ୍ରଣାଳୀର ଏକ ଅଂଶ ହୋଇଥାଏ, ଯାହା ରୋଗ ବୈରାଗ୍ୟ ସହିତ ବିଭିନ୍ନ ପ୍ରକାରର ସଂକ୍ରମଣରୁ ମୁକ୍ତି ଦେଇଥାଏ । ଏହାକୁ ବୃଦ୍ଧି କରିବା ଲାଗି ଅନେକ ଉପାୟ ରହିଛି । ଲାଇଫ୍‌ଷ୍ଟାଇଲ୍‌ରେ ସକାରାତ୍ମକ ପରିବର୍ତ୍ତନ ଠାରୁ ଖାଦ୍ୟପେୟ ଉପରେ ଯଥେଷ୍ଟ ଧ୍ୟାନ ଦେବା ସହିତ ପ୍ରତ୍ୟହ ବ୍ୟାୟାମ କରିବା ଦ୍ୱାରା ରୋଗପ୍ରତିରୋଧକ ଶକ୍ତିକୁ ବଢାଯାଇପାରିବ । ହେଲେ ଏହି ପ୍ରସଙ୍ଗରେ ଆୟୁର୍ବେଦିକ ଉପାୟ ସବୁଠୁ ଅଧିକ ଫଳପ୍ରଦ ସାବ୍ୟସ୍ତ ହେବ । ଏହା ଅନ୍ତର୍ଗତ ଘରେ ଥିବା କେତେକ ଜଡିବୁଟି ଓ ମସଲାର ଉପଯୋଗ କରାଯାଇ ଇମ୍ୟୁନ୍ ସିଷ୍ଟମକୁ ବୃଦ୍ଧି କରିହେବ ।

* ଆୟୁର୍ବେଦିକ ଚିକିତ୍ସା ପ୍ରଣାଳୀରେ ସବୁଠୁ ପ୍ରଥମେ ରହିବ ତୁଳସୀ । ଏଥିରେ ଆଣ୍ଟିଅକ୍ସିଡାଣ୍ଟ୍, ଆଣ୍ଟିବ୍ୟାକ୍ଟେରିଆଲ୍, ଆଣ୍ଟିଭାଇରାଲ୍, ଆଣ୍ଟିଫ୍ଲୁ, ଆଣ୍ଟିବାୟୋଟିକ୍, ଆଣ୍ଟିଇଫ୍ଲେମେଣ୍ଟାରୀ, ଭିଟାମିନ୍ ଏ ଓ ସି, ଜିଙ୍କ୍, କ୍ୟାଲସିୟମ୍ ଏବଂ ଆଇରନ୍ ଭଳି ଅନେକ ଔଷଧୀୟ ଗୁଣ ରହିଛି । ଯାହା ସ୍ୱାସ୍ଥ୍ୟ ପାଇଁ ବେଶ୍ ଫଳପ୍ରଦ ହେବ । ଏହା ଇମ୍ୟୁନିଟି ବଢାଇବାରେ ମଧ୍ୟ ବେଶ୍ ସକ୍ଷମ ହେବ । ଏହି ପତ୍ରକୁ ଆପଣ

କାଢା କରି ପିଇବା ସହିତ ପ୍ରତ୍ୟହ ସକାଳେ ଖାଲି ପେଟରେ ତୁଳସୀ ପତ୍ର ଖାଇବା ଦ୍ୱାରା ଇମ୍ୟୁନିଟି ସୁଦୃଢ ହେବ ।

* ଗିଲୟକୁ ପ୍ରାକୃତିକ ଚିକିତ୍ସା ରୂପେ ଇମ୍ୟୁନିଟି ବଢାଇବାରେ ବି ବ୍ୟବହାର କରିପାରିବା । କୋଭିଡ୍ ସମୟରେ ଇମ୍ୟୁନିଟି ସିଷ୍ଟମ୍‌କୁ ମଜଭୂତ କରିବା ଲାଗି ଗିଲୟ ରସ ସେବନ କରିବା ଲାଗି ଡାକ୍ତରମାନେ ପରାମର୍ଶ ଦେଉଥିଲେ ।
* ଅଅଁଳାରେ ଭିଟାମିନ୍ ସି ପ୍ରଚୁର ପରିମାଣରେ ରହିଛି । ଏଥିରେ ଆଣ୍ଟିଅକ୍ସିଡାଣ୍ଟ, କ୍ୟାଲସିଅମ୍, ଆଇରନ୍, ପୋଟାସିଅମ୍, ଫ୍ଲେଭୋନଏଡ୍ ଏବଂ ଫାଇବର୍ ଆଦି ପୋଷକ ତତ୍ତ୍ୱ ରହିଛି । ଯାହା ଶରୀରକୁ ବିଭିନ୍ନ ରୋଗ ସହିତ ଲଢିବା ପାଇଁ ସାହାଯ୍ୟ କରିବ । କଞ୍ଚା ଅଁଳାକୁ ମହୁ ସହିତ ସେବନ କରିବା ଦ୍ୱାରା ଭଲ ଫଳ ମିଳିଥାଏ ।
* ସେହିପରି ହଳଦୀ, ଅଦା, ଜିରା, ତ୍ରିଫଳା, ନିମ୍ବ ଓ ଅଶ୍ୱଗନ୍ଧାରେ ମଧ୍ୟ ଆୟୁର୍ବେଦିକ ଗୁଣ ଭରପୂର ରହିଛି । ଯାହା ଶରୀରର ଇମ୍ୟୁନ୍ ସିଷ୍ଟମ୍‌କୁ ଶକ୍ତ କରିବ ।

ବିହାରର ଗୋଲ୍ଡ ମ୍ୟାନ୍

ସମସ୍ତଙ୍କୁ ସୁନା ପିନ୍ଧିବା ପାଇଁ ବେଶ୍ ଭଲ ଲାଗେ । ମାତ୍ର ଏହା ବହୁ ଦାମୀ ହୋଇଥିବାରୁ ଲୋକେ ନିଜନିଜର ପାରିଶ୍ରମିକକୁ ଦେଖି ସୁନା କିଣିଥାଆନ୍ତି । ହେଲେ ଏମିତି ବି ଅନେକ ଲୋକ ଅଛନ୍ତି ଯିଏ ସୁନାରେ ଗୋଡ ଠାରୁ ମୁଣ୍ଡ ପର୍ଯ୍ୟନ୍ତ ପୋତି ହୋଇଥାଆନ୍ତି । ଏହି ପ୍ରସଙ୍ଗରେ ବଲିଉଡ୍ ସିଙ୍ଗର ବାପି ଲେହରୀଙ୍କ ଉଦାହରଣ ସର୍ବାଗ୍ରେ ରହିବ । କାରଣ ସେ ସର୍ବଦା ସୁନାରେ ଛାଉଁଣୀ ହୋଇ ରହୁଥିଲେ । ମାତ୍ର ବର୍ତ୍ତମାନ ବିହାରର ଜଣେ ବ୍ୟକ୍ତିଙ୍କ ବିଷୟରେ ଜଣାପଡ଼ିଛି, ଯାହାର ସୁନା ପିନ୍ଧିବାର ନିଶା ଦେଖିଲେ ଆପଣ ଆଶ୍ଚର୍ଯ୍ୟ ହୋଇଯିବେ । ସୁନା ପିନ୍ଧିବା ତାଙ୍କୁ ଏତେ ପସନ୍ଦ ଯେ ସେ ହାତ ଠାରୁ ଆରମ୍ଭ କରି ବେକ, ଆଙ୍ଗୁଳି ଏଭଳିକି ଚଷମା ଓ ପଗଡ଼ିକୁ ମଧ୍ୟ ସୁନାରେ ଛାଉଁଣୀ କରିପକାଇଛନ୍ତି । ଏତେ ସୁନା ପିନ୍ଧିଥିବାରୁ ସେ ଆତ୍ମରକ୍ଷା କରିବା ଲାଗି ୪ ଜଣ ବଡିଗାର୍ଡ ମଧ୍ୟ ରଖିଛନ୍ତି । ବିହାରର ପାଟ୍‌ନାରେ ରହୁଥିବା ପ୍ରେମ ସିଂହ ନାମକ ଏହି ବ୍ୟକ୍ତିଙ୍କୁ ସ୍ଥାନୀୟ ଲୋକେ ଗୋଲ୍ଡମ୍ୟାନ୍ ବୋଲି କୁହନ୍ତି । ସେ ମୋଟ ୫ କିଲୋ ୨୦୦ ଗ୍ରାମ୍ ଓଜନର ସୁନା ପିନ୍ଧିଛନ୍ତି । ଦେଢ଼ କୋଟିରୁ ଅଧିକ ଟଙ୍କାର ସୁନା ପିନ୍ଧିଥିବା ପ୍ରେମ ଯେତେବେଳେ ତାଙ୍କ ଗାଡ଼ିରୁ ଓହ୍ଲାନ୍ତି, ତାଙ୍କ ସହିତ ସେଲ୍ଫି ନେବା ପାଇଁ ଲୋକଙ୍କର ଲମ୍ବା ଲାଇନ୍ ଲାଗିଯାଏ । ପେଶାରେ ସେ ଜଣେ ଜମିଦାର ହୋଇଥିବାବେଳେ ପିଲାଦିନୁ ସୁନା ପ୍ରତି ତାଙ୍କର ଅହେତୁକ ଆକର୍ଷଣ ଥିଲା । ମାତ୍ର ବୟସ କମ୍ ହୋଇଥିବାରୁ କମ୍ ପରିମାଣର ସୁନା ପିନ୍ଧୁଥିଲେ । ପରେ ବୟସ ବଢ଼ିବା ସାଙ୍ଗକୁ ସୁନାର ପରିମାଣ ମଧ୍ୟ ବଢିଚାଲିଲା । ଆଗକୁ ସୁନାର ପରିମାଣ ବୃଦ୍ଧି ପାଇ ୮ କିଲୋରେ ପହଞ୍ଚିବା ନେଇ ସେ ଲକ୍ଷ୍ୟ ରଖିଥିବା କହିଛନ୍ତି ।

ଚନ୍ଦ୍ରରେ ଦୌଡିବ ବେବି ଲୁନାର୍ କ୍ରୁଜର୍ !

ଖୁବ୍‌ଶୀଘ୍ର ଚନ୍ଦ୍ରପୃଷ୍ଠରେ ମାନବ ଗାଡ଼ି ଚଲାଉଥିବାର ଦେଖିବାକୁ ମିଳିବ । ଏନେଇ କାର୍ ନିର୍ମାଣକାରୀ କମ୍ପାନୀ ଟୟୋଟା ବେବି ଲୁନାର୍ କ୍ରୁଜର୍ ନାମକ ଏକ ଗାଡିର କନସେପ୍ଟକୁ ଡିଜାଇନ୍ କରିଛି । ଭବିଷ୍ୟତରେ ମହାକାଶଚାରୀମାନେ ଚନ୍ଦ୍ରପୃଷ୍ଠରେ ଏହି ଗାଡ଼ିକୁ ଚଲାଇପାରିବେ ବୋଲି କମ୍ପାନୀ ତରଫରୁ ଯୋଜନା ରହିଛି । ଏହା ହେଉଛି ଏକ ଇଲେକ୍ଟ୍ରିକ୍ ଏସ୍‌ୟୁଭି କାର୍, ଯେଉଁଥିରେ ରିଅଲିଟି ଡିସ୍‌ପ୍ଲେ, ଏୟାର୍‌ଲେସ୍ ଟାୟାର୍ ଓ ଜୋଷ୍ଟିକ୍ କଣ୍ଟ୍ରୋଲ୍ ଭଳି ବିଭିନ୍ନ ଆକର୍ଷଣୀୟ ଫିଚର୍ ରହିବ । ସୂଚନାନୁଯାୟୀ, ଆସନ୍ତା କିଛି ବର୍ଷ ମଧ୍ୟରେ ମନୁଷ୍ୟଙ୍କୁ ଚନ୍ଦ୍ରପୃଷ୍ଠକୁ ପଠାଇବା ଲାଗି ପ୍ରଚେଷ୍ଟା କରାଯାଉଛି । ତେଣୁ ନାସା ମଧ୍ୟ ଏହାର ଆର୍ଟେମିସ୍ ପ୍ରୋଗ୍ରାମ୍ ଅନ୍ତର୍ଗତ ପୁରୁଷ ଓ ମହିଳାଙ୍କୁ ଚନ୍ଦ୍ରପୃଷ୍ଠକୁ ପଠାଇବା ପାଇଁ ଯୋଜନା ରଖିଛି । ଏନେଇ ନାସା ୨୦୩୦ ସୁଦ୍ଧା ଚନ୍ଦ୍ରରେ ଏକ ମୁନ୍ ବେସ୍ ସ୍ଥାପିତ କରିବ । ଯାହା ଚନ୍ଦ୍ରରେ ଲୋକଙ୍କର ସ୍ଥାୟୀ ବସତିକୁ ସୂଚାଉଛି । ତେଣୁ ସେଠାରେ ଗୋଟିଏ ସ୍ଥାନରୁ ଅନ୍ୟ ଏକ ସ୍ଥାନକୁ ଯିବା ପାଇଁ ଯାନର ଆବଶ୍ୟକତା ରହିଥିବାରୁ ଏହାକୁ ଦୃଷ୍ଟିରେ ରଖି ଟୟୋଟା ଏହାର ବେବି ଲୁନାର୍ କ୍ରୁଜର୍ ଯୋଜନା ସମ୍ବନ୍ଧରେ ଘୋଷଣା କରିଛି । ଏହି କାର୍ ୧୯୭୦ରେ ଲୋକପ୍ରିୟ ମୁନ୍ ବଗିଜ୍ ଠାରୁ ଅଧିକ ଉନ୍ନତ ହେବ ବୋଲି କମ୍ପାନୀ ତରଫରୁ କୁହାଯାଇଛି ।

ମେଟ୍ରୋରେ ହ୍ରିତିକ୍

ବଲିଉଡ୍‌ର ହ୍ୟାଣ୍ଡସମ୍ ହଙ୍କ୍ ହ୍ରିତିକ୍ ରୋଶନ୍‌ଙ୍କୁ ମୁମ୍ବାଇ ମୋଟ୍ରୋରେ ଯାତ୍ରା କରୁଥିବାର ଦେଖିବାକୁ ମିଳିଛି । ଏହି ସମୟରେ ସେ ଅନ୍ୟ ସାଧାରଣ ଲୋକଙ୍କ ଗହଣରେ ମେଟ୍ରୋରେ ଯାତ୍ରା କରିଛନ୍ତି । ଯାତ୍ରା ସମୟରେ ମେଟ୍ରୋରେ ଉପସ୍ଥିତ ଥିବା କେତେକ ଲୋକଙ୍କ ସହିତ ସେଲ୍ଫି ମଧ୍ୟ ନେଇଛନ୍ତି । ସ୍ୱୟଂ ହ୍ରିତିକ୍ ଏ ସମୟର କିଛି ସେଲ୍ଫି ଓ ଭିଡିଓକୁ ସୋସିଆଲ୍ ମିଡିଆରେ ସେୟାର କରିଥିବାବେଳେ ୟୁଜର୍ସ ହ୍ରିତିକ୍‌ଙ୍କର ଏହି ଭିନ୍ନ ନେଚର୍‌କୁ ଭରପୂର ପ୍ରଶଂସା କରିଛନ୍ତି । ଭିଡିଓରେ ହ୍ରିତିକ୍ ମେଟ୍ରୋ ଭିତରେ ଠିଆହୋଇଥିବାର ଦୃଶ୍ୟ ରହିଛି । ଏହି ସମୟରେ ସେ ବ୍ଲୁ ଟି-ସାର୍ଟକୁ ଡେନିମ୍ ଜିନ୍ସ ଓ କ୍ୟାପ୍ ପିନ୍ଧି କାଜୁଆଲ୍ ଲୁକ୍‌ରେ ନଜର ଆସିଥିଲେ । କାର୍ଯ୍ୟସ୍ଥଳୀକୁ ଯିବା ପାଇଁ ମେଟ୍ରୋ ନେଇଛନ୍ତି ବୋଲି ସେ ତାଙ୍କ ପୋଷ୍ଟର କ୍ୟାପ୍ସନ୍‌ରେ ଲେଖିଛନ୍ତି । ଏହାସହ ମେଟ୍ରୋରେ ତାଙ୍କର ଅନୁଭବ ଖୁବ୍ ସୁନ୍ଦର ଥିଲା ଏବଂ ଅନେକ ଗୁଡିଏ ଦୟାଳୁ ଲୋକଙ୍କ ସହିତ ତାଙ୍କର ଭେଟ ହେଲା ବୋଲି ମଧ୍ୟ ସେ ଲେଖିଛନ୍ତି । ସ୍ଥାନୀୟ ଲୋକେ ବି ତାଙ୍କୁ ଖୁବ୍ ଭଲ ପାଇବା ଦେଲେ ବୋଲି ସେ ଉଲ୍ଲେଖ କରିଛନ୍ତି । ତାଙ୍କର ଏହି ଭିଡିଓ ଦେଖି ଗର୍ଲଫ୍ରେଣ୍ଡ ସବା ଆଜାଦ୍‌ଙ୍କ ସହିତ ତାଙ୍କ ବାପା ରାକେଶ ରୋଶନ୍ ଓ ମା' ପିଙ୍କି ରୋଶନ୍ ମଧ୍ୟ କମେଣ୍ଟ ଦେଇଛନ୍ତି । ତେବେ ହ୍ରିତିକ୍‌ଙ୍କ ୱାର୍କଫ୍ରଣ୍ଟ୍ ବିଷୟରେ କହିବାକୁ ଗଲେ ତାଙ୍କୁ ଖୁବ୍‌ଶୀଘ୍ର ଫାଇଟର୍‌ରେ ଦେଖିବାକୁ ମିଳିବ । ଏଥିରେ ଦୀପିକା ପାଦୁକୋନ୍ ଓ ଅନୀଲ କପୁର ମଧ୍ୟ ମୁଖ୍ୟ ଭୂମିକାରେ ନଜର ଆସିବେ ।

ଅଦ୍ୱିତୀୟ ନବୀନ

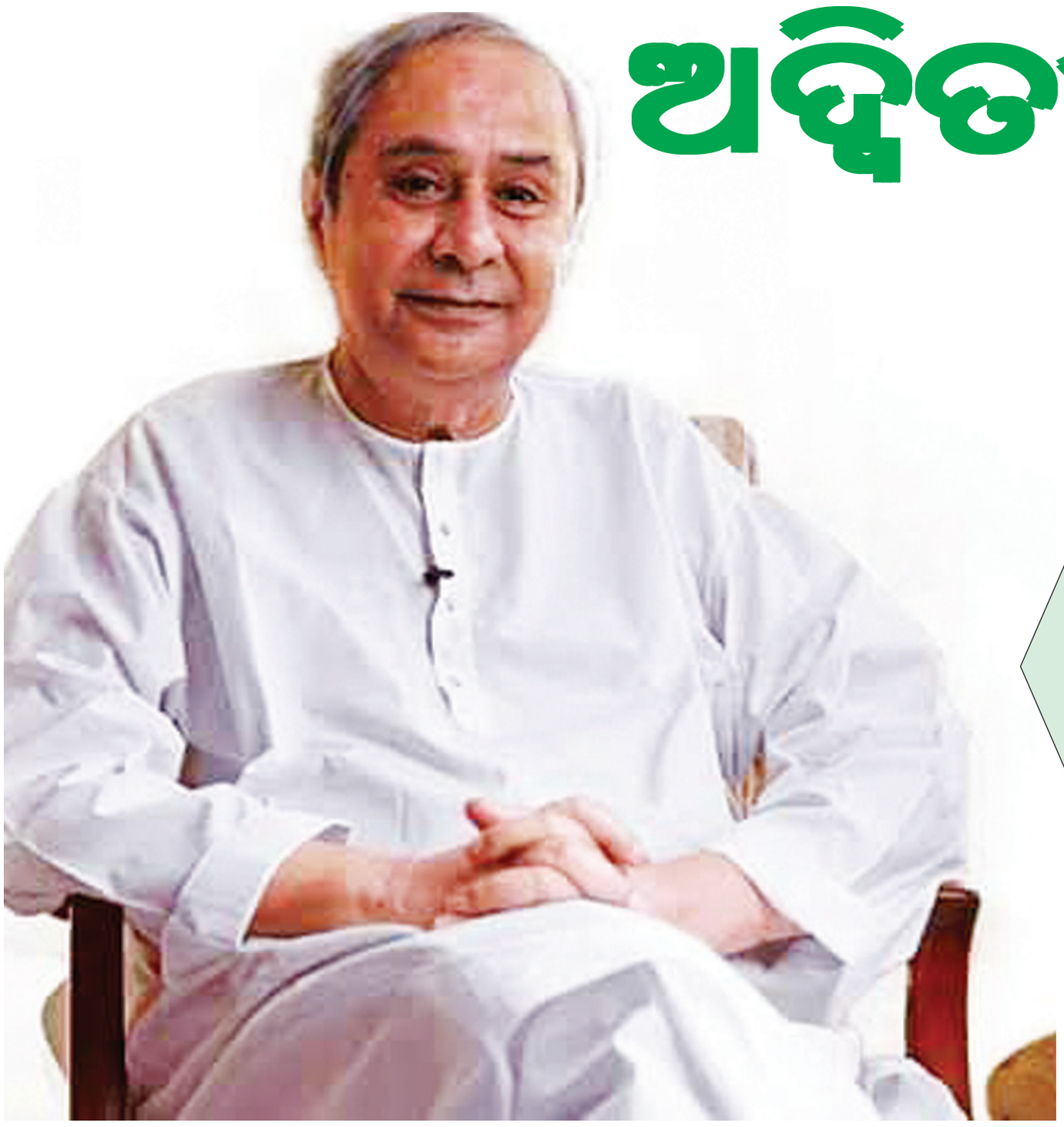

ସେ ଅଦ୍ୱିତୀୟ, ଅପ୍ରତିଦ୍ୱନ୍ଦ୍ୱୀ । ତାଙ୍କ ଶାସନକାଳ କାଳଜୟୀ । ଦୀର୍ଘ ୨୫ବର୍ଷର ଶାସନ ରାଜ୍ୟ ପାଇଁ ଯୁଗାନ୍ତକାରୀ ପରିବର୍ତ୍ତନ ଆଣି ଦେଇଛି । ସ୍ୱଚ୍ଛ, ନିରପେକ୍ଷ, ସୁଶାସନର ଜନନାୟକ ହେଉଛନ୍ତି ଆମ ପ୍ରିୟ ମୁଖ୍ୟମନ୍ତ୍ରୀ ନବୀନ ପଟ୍ଟନାୟକ । ଶୃଙ୍ଖଳିତ ଶାସନ ହେଉ କିମ୍ବା ବିପର୍ଯ୍ୟୟ ପରିଚାଳନା ସବୁଥିରେ ଆଗରେ ଆମ ଓଡିଶା । ପ୍ରାକୃତିକ ବିପର୍ଯ୍ୟୟର ଗନ୍ତାଘର ଭାବେ ପରିଚିତ ଓଡିଶା ପ୍ରତିବର୍ଷ ଝଡବାତ୍ୟା ସହ ବନ୍ୟା ବିଭୀଷିକାକୁ ସାମ୍ନା କରୁଛି । ଏହାକୁ ସଠିକ୍ ଭାବେ ପରିଚାଳନା କରି ବିଶ୍ୱ ଦରବାରରେ ବିପର୍ଯ୍ୟୟ ପରିଚାଳନାରେ ନବୀନ ସରକାର ଉଦାହରଣ ସାଜିଛନ୍ତି । ସାରା ବିଶ୍ୱରୁ ନବୀନଙ୍କୁ ଢେର ପ୍ରଶଂସା ମିଳିଛି । ରାଜ୍ୟର ମଉଡମଣୀ ମୁଖ୍ୟମନ୍ତ୍ରୀ ନବୀନ ୭୮ ବର୍ଷରେ ପାଦ ଥାପିଛନ୍ତି । ଏନେଇ ତାଙ୍କୁ ସବୁ ମହଲରୁ ଶୁଭେଚ୍ଛାର ସୁଅ ଛୁଟିଛି । ଆଗକୁ ମୁଖ୍ୟମନ୍ତ୍ରୀ ରାଜ୍ୟର ମୁଖ୍ୟ ଦାୟିତ୍ୱ ଏମିତି ତୁଲାଉଥାନ୍ତୁ ବୋଲି ସଭିଙ୍କ ଆଶା ଓ ବିଶ୍ୱାସ ।

ମୁଖ୍ୟମନ୍ତ୍ରୀ ନବୀନ ପଟ୍ଟନାୟକଙ୍କ ପ୍ରଥମ ପାଳି

ଦ୍ୱିତୀୟ ପାଳିରେ ମୁଖ୍ୟମନ୍ତ୍ରୀ ନବୀନ ପଟ୍ଟନାୟକ

ତୃତୀୟ ପାଳିରେ ନବୀନ

ମୁଖ୍ୟମନ୍ତ୍ରୀଙ୍କ ଚତୁର୍ଥ ପାଳି

ପଞ୍ଚମ ପାଳିରେ ମୁଖ୍ୟମନ୍ତ୍ରୀ

କ୍ରୀଡାକୁ ବିଶ୍ୱସ୍ତରରେ ପହଞ୍ଚାଇଛନ୍ତି

ମୁଖ୍ୟମନ୍ତ୍ରୀ ନବୀନ ପଟ୍ଟନାୟକଙ୍କ ଆନ୍ତରିକ ପ୍ରଚେଷ୍ଟା ଯୋଗୁ ଭୁବନେଶ୍ୱର ଆଜି ଭାରତର ସ୍ପୋର୍ଟ୍ସ କ୍ୟାପିଟାଲ ପାଲଟିଛି । ହକିର ପ୍ରାୟୋଜକ ହୋଇଛି ଓଡ଼ିଶା । ବିର୍ସାମୁଣ୍ଡା ଅନ୍ତର୍ଜାତୀୟ ହକି ଷ୍ଟାଡିୟମ ନିର୍ମାଣ କରି ଗିନିଜ୍ ବୁକ୍ ଅଫ୍ ରେକର୍ଡରେ ସ୍ଥାନ ପାଇଥିଲା । ଏହା ଭାରତର ସର୍ବ ବୃହତ ଦର୍ଶକ କ୍ଷମତା ବିଶିଷ୍ଟ ଷ୍ଟାଡିୟମର ମାନ୍ୟତା ପ୍ରତିଯୋଗିତା ଆୟୋଜନ କରି ବିଶ୍ୱ ଦରବାରରେ ଓଡିଶାକୁ ସ୍ୱତନ୍ତ୍ର ପରିଚୟ ଦେଇଛନ୍ତି । ହକି ବିଶ୍ୱ କପ୍ ବ୍ୟତୀତ ଏସୀଅ ଦୌଡକୁଦ, ଫୁଟବଲ୍, କ୍ରିକେଟ, ରଗବି, ଭାରୋତ୍ତୋଳନ, କରାଟେ, ସୁଟିଂ, ଟେନିସ୍ ଆଦି ଜାତୀୟ ତଥା ଅନ୍ତର୍ଜାତୀୟ ପ୍ରତିଯୋଗିତା ଆୟୋଜନ କରି ଆମ ରାଜ୍ୟ ଢେର ପ୍ରଶଂସା ସାଉଁଟିଛି । କଳିଙ୍ଗ ଷ୍ଟାଡିୟମର ନବକଳେବର ହୋଇଛି । ଗୋଟିଏ ସୀମା ଭିତରେ ଏକାଧିକ କ୍ରୀଡାର ସମାହାର କ୍ରୀଡା କ୍ୟାପିଟାଲର ଗୁରୁତ୍ୱକୁ ବଢାଇଛି । ନିକଟରେ ବିଶ୍ୱସ୍ତରୀୟ ଆକ୍ୱାଟିକ୍ ସେଣ୍ଟରର ଲୋକାର୍ପଣ ସହ ବ୍ୟାଡମିଣ୍ଟନ ଓ ଆଥଲେଟିକ୍ସ ଇଣ୍ଡୋର ଷ୍ଟାଡିୟମ ଦେଶର କ୍ରୀଡାବିତଙ୍କ ପାଇଁ ଉନ୍ମୁକ୍ତ ହେବାକୁ ଯାଉଛି ।

ମୁଖ୍ୟମନ୍ତ୍ରୀ ନବୀନଙ୍କ ନେତୃତ୍ୱରେ ଦୁଇ ଦୁଇ ଥର ହକି ବିଶ୍ୱକପ୍ ଆୟୋଜନ କରିଛି ଓଡିଶା । ରାଉରକେଲା ଠାରେ ବୀର ଲାଭ କରିଛି । କେବଳ ଏତିକିରେ ସୀମିତ ରହିନି ମୁଖ୍ୟମନ୍ତ୍ରୀଙ୍କ କ୍ରୀଡାପ୍ରେମ । ବିଗତ ଏକ ଦଶନ୍ଧି ମଧ୍ୟରେ ବହୁ ଅନ୍ତର୍ଜାତୀୟ

୫-ଟି, ମୋ ସରକାର ଯୋଗୁ ଆସିଛି ସ୍ୱଚ୍ଛତା

ରାଜ୍ୟ ସରକାରଙ୍କର ୫-ଟି ଓ ମୋ ସରକାର ନୀତି ଯୋଗୁ ସମସ୍ତ ସରକାରୀ କାର୍ଯ୍ୟାଳୟରେ ଆସିଛି ସ୍ୱଚ୍ଛତା । ୫-ଟି ଯୋଗୁ ଦୁର୍ନୀତି ହ୍ରାସ ପାଇଛି । ଦୁର୍ନୀତିଗ୍ରସ୍ତ ସରକାରୀ ଅଧିକାରୀଙ୍କୁ ବି ଛଡାଯାଇ ନାହିଁ । ଯେଉଁମାନେ ଦୁର୍ନୀତିରେ ସମ୍ପୃକ୍ତ ଥିଲେ ସେମାନଙ୍କୁ ସିଧାସଳଖ ଚାକିରୀରୁ ବିଦା କରାଯାଇଛି । ତେବେ ମୋ ସରକାର ପାଇଁ ପୋଲିସ ବ୍ୟବହାରରେ ପରିବର୍ତ୍ତନ ଆସିଛି । ନିଜର ଅଭିଯୋଗ ଆଣି ଆସୁଥିବା ବ୍ୟକ୍ତିଙ୍କ ନିକଟକୁ ସେମାନଙ୍କୁ ଫୋନ୍ କରାଯାଉଛି । ସେମାନେ ଥାନାରୁ କିପରି ସୁବିଧା ପାଇଲେ ପଚାରି ବୁଝୁଛନ୍ତି ୫-ଟି ସଚିବ ।

ଧାର୍ମିକ ଅନୁଷ୍ଠାନର ଉନ୍ନତିକରଣ

ରାଜ୍ୟରେ ଧାର୍ମିକ ଅନୁଷ୍ଠାନର ପୁନରୁଦ୍ଧାର କାର୍ଯ୍ୟ ହାତକୁ ନେଇଛନ୍ତି ରାଜ୍ୟ ସରକାର । ମୁଖ୍ୟମନ୍ତ୍ରୀ ନବୀନ ପଟ୍ଟନାୟକଙ୍କ ନିର୍ଦ୍ଦେଶକ୍ରମେ ପ୍ରସିଦ୍ଧ ଦେବପୀଠ ଓ ଏହାର ଚତୁପାର୍ଶ୍ୱ ପୁନଃବିକାଶ କାର୍ଯ୍ୟ ଆରମ୍ଭ ହୋଇଛି । କେବଳ ମନ୍ଦିର ନୁହଁ ମସଜିଦ ଓ ଚର୍ଚ୍ଚଗୁଡିକର ମଧ୍ୟ ଉନ୍ନତିକରଣ ହେଉଛି । ଶ୍ରୀମନ୍ଦିର ପରିକ୍ରମା ପ୍ରକଳ୍ପରୁ ଆରମ୍ଭ କରି ପ୍ରମୁଖ ପୀଠସ୍ଥଳୀ ଓ ଦେବସ୍ଥଳି ଗୁଡ଼ିକର ଉନ୍ନତିକରଣ କରାଯାଉଛି ।

ପ୍ରକୃତିପ୍ରେମୀ ନବୀନ

କୋଭିଡ ପରିଚାଳନା ସମୀକ୍ଷା କରୁଛନ୍ତି ମୁଖ୍ୟମନ୍ତ୍ରୀ

୫-ଟିରେ ସ୍କୁଲ ରୂପାନ୍ତରିକରଣ

ରାଜ୍ୟ ସରକାରଙ୍କ ୫-ଟି ନୀତିରେ ସ୍କୁଲ ଗୁଡିକର ରୂପାନ୍ତରିକରଣ ହେଉଛି । ସ୍କୁଲ ଗୁଡିକରେ ନୂତନ ରଙ୍ଗ କରାଯିବା ସହ ଆସବାବପତ୍ର ମଧ୍ୟ ବଦଳାଯାଉଛି । ଛାତ୍ରଛାତ୍ରୀଙ୍କୁ ପାଠପଢା ପ୍ରତି ଆକୃଷ୍ଟ କରିବା ପାଇଁ ୫-ଟି ନୀତିରେ ସ୍କୁଲର ପୁନରୁଦ୍ଧାର କାର୍ଯ୍ୟ ଚାଲୁଛି । ଏହାସହ ସ୍କୁଲରେ ଲାଇବ୍ରେରୀ, ଶୌଚାଳୟ, ସ୍ୱଚ୍ଛ ପାନୀୟଜଳ ବ୍ୟବସ୍ଥା ଏବଂ ଅତ୍ୟାଧୁନିକ କ୍ରୀଡା ଭିତ୍ତିଭୂମିର ବିକାଶ କରାଯାଉଛି ।

ଏବେସୁଦ୍ଧା ରାଜ୍ୟରେ ଉଚ୍ଚବିଦ୍ୟାଳୟ ଗୁଡ଼ିକ ପ୍ରଥମ ପର୍ଯ୍ୟାୟରେ ୧୦୬୫ ରୂପାନ୍ତରିକରଣ ହୋଇଥିବାବେଳେ ଦ୍ୱିତୀୟ ପର୍ଯ୍ୟାୟରେ ୩୪୬୧ ଓ ତୃତୀୟ ପର୍ଯ୍ୟାୟରେ ୨୩୩୬ଟି ଉଚ୍ଚବିଦ୍ୟାଳୟକୁ ରୂପାନ୍ତରିକରଣ କରାଯାଉଛି ।

ନୂଆଖାଇ ଭେଟ୍‌ଘାଟ୍‌ରେ ମୁଖ୍ୟମନ୍ତ୍ରୀ ନବୀନ ପଟ୍ଟନାୟକ

ବିପର୍ଯ୍ୟୟ ପରିଚାଳନାରେ ନବୀନ ଉଦାହରଣ

ରାଜ୍ୟରେ ଦୁର୍ବିପାକ ଓ ବିପର୍ଯ୍ୟୟ ପରିଚାଳନାରେ ଭାରତ ପାଇଁ ଉଦାହରଣ ପାଲଟିଛନ୍ତି ମୁଖ୍ୟମନ୍ତ୍ରୀ ନବୀନ ପଟ୍ଟନାୟକ । ଓଡିଶା ଭୀଷଣ ବାତ୍ୟା, ବନ୍ୟା, ମରୁଡି ଦେଖିଛି । ହୁଦହୁଦ୍, ଫାଇଲିନ୍, ତିତ୍‌ଲି, ଫଣୀ ଭଳି ବଡବଡ ବାତ୍ୟା ସାମ୍ନା କରିଛି ଓଡିଶା । ତେବେ ଏହାର ସଠିକ୍ ପରିଚାଳନା କରିପାରିଛନ୍ତି ନବୀନ ସରକାର । ଯାହା ଅନ୍ୟ ରାଜ୍ୟ ପାଇଁ ଉଦାହରଣ ସାଜିଛନ୍ତି ନବୀନ । ଏପରିକି ଜାତି ସଂଘରେ ମଧ୍ୟ ବିପର୍ଯ୍ୟୟ ପରିଚାଳନା କ୍ଷେତ୍ରରେ ପ୍ରଶଂସିତ ହୋଇଛନ୍ତି ନବୀନ ।

ଆମ ଓଡିଶା ନବୀନ ଓଡିଶା

ରାଜ୍ୟ ସରକାରଙ୍କ ମହତ୍ୱକାଂକ୍ଷୀ ଯୋଜନା 'ଆମ ଓଡିଶା ନବୀନ ଓଡିଶା' ମାଧ୍ୟମରେ ନୂଆ ଓଡିଶା ସଶକ୍ତ ଓଡିଶା ଗଠନର ଭିତ୍ତିଭୂମିକୁ ସୁଦୃଢ କରିବ । ଏହି ଯୋଜନାର ଫୋକସ ହେବ ପ୍ରତି ପଞ୍ଚାୟତ ଓ ଗାଁ । ସଂସ୍କୃତି ସହିତ ଆଧୁନିକତାର ସମନ୍ୱୟ ରହିବ । ଏହି ସମନ୍ୱୟରେ ଗାଁରେ ଆସିବ ସମୃଦ୍ଧି । ଏକ ବିଂଶ ଶତାବ୍ଦିର ଓଡିଶା ପାଇଁ ଏକ ସଂକଳ୍ପ । ବିଶ୍ୱ ପ୍ରେମ, ଶାନ୍ତି, ସଦଭାବ, ସମାନତା ଓ ସେବା ହେଉଛି ଜଗନ୍ନାଥ ସଂସ୍କୃତି ବାର୍ତ୍ତା । ଆମ ଓଡିଶା ନବୀନ ଓଡିଶା କାର୍ଯ୍ୟକ୍ରମରେ ପ୍ରତି ଗାଁରେ ଜଗନ୍ନାଥ ସଂସ୍କୃତିର ସଂରକ୍ଷଣ କରାଯିବ । ପ୍ରତି ପୂଜାସ୍ଥଳୀର ହେବ ବିକାଶ । ଐତିହ୍ୟସ୍ଥଳୀ ଗୁଡିକର ସଂରକ୍ଷଣ ମଧ୍ୟ କରାଯିବ । ଭବିଷ୍ୟତ ବଂଶଧରମାନଙ୍କ ନମନ୍ତେ ଏସବୁ ସଂସ୍କୃତି ଓ ଐତିହ୍ୟସ୍ଥଳୀ ଗୁଡିକର ସଂରକ୍ଷଣ ଏବଂ ସୁରକ୍ଷା ଜରୁରୀ ।

ଗରିବଙ୍କ ସଞ୍ଜୀବନୀ ବିଏସ୍‌କେୱାଇ

ରାଜ୍ୟ ସରକାର ଅସହାୟଙ୍କୁ ମାଗଣାରେ ଚିକିତ୍ସା ଦେବା ପାଇଁ ବିଜୁ ସ୍ୱାସ୍ଥ୍ୟ କଲ୍ୟାଣ ଯୋଜନ (ବିଏସ୍‌କେୱାଇ) ପ୍ରଚଳନ କରିଛନ୍ତି । ଏହା ଏବେ ଗରିବଙ୍କ ସଞ୍ଜୀବନୀ ପାଲଟିଛି । ବହୁବିଧ ରୋଗର ଚିକିତ୍ସା ପାଇଁ ବଡବଡ ହସ୍ପିଟାଲରେ ଏହି କାର୍ଡ ବ୍ୟବହାର ହୋଇପାରୁଛି । ଏପରିକି ସୁପର ସ୍ପେଶାଲିଷ୍ଟ ହସ୍ପିଟାଲରେ ମଧ୍ୟ ସାଧାରଣ ଲୋକ ବିନା ମୂଲ୍ୟରେ ଚିକିତ୍ସା ପାଇପାରୁଛନ୍ତି । ପୁରୁଷଙ୍କ ପାଇଁ ୫ଲକ୍ଷ ଟଙ୍କା ଓ ମହିଳାଙ୍କ କ୍ଷେତ୍ରରେ ୫ଲକ୍ଷ ସହ ଅଧିକ ୫ଲକ୍ଷ ମୋଟ ୧୦ ଲକ୍ଷ ଟଙ୍କା ସହାୟତା ଦିଆଯାଉଛି ।

ତିବତୀୟାନ ଧର୍ମଗୁରୁ ଦଲାଇଲାମାଙ୍କ ସହ ମୁଖ୍ୟମନ୍ତ୍ରୀ ନବୀନ ପଟ୍ଟନାୟକ

ପୂର୍ବତନ ରାଷ୍ଟ୍ରପତି ପ୍ରଣବ ମୁଖାର୍ଜୀଙ୍କ ଠାରୁ ଉତ୍ତମ ପ୍ରଶାସକ ଆୱାର୍ଡ ଗ୍ରହଣ କରୁଛନ୍ତି ମୁଖ୍ୟମନ୍ତ୍ରୀ ନବୀନ ପଟ୍ଟନାୟକ

ବାର୍‌ରେ ଚଢାଉ, ୫କୁ ନୋଟିସ୍

ଭୁବନେଶ୍ୱର, (ସବୁ୍ୟ) : କମିଶନରେଟ୍ ପୋଲିସ ପକ୍ଷରୁ କଟକ ରୋଡ୍‌ରେ ଥିବା ଡ୍ୟାନ୍ସ ବାର୍, ପପ୍ ବାର୍, ନାଇଟ୍ କ୍ଲବ୍ ପ୍ରଭୃତିରେ ଶନିବାର ରାତିରେ ଚଢାଉ କରାଯାଇଥିଲା । ସମୁଦାୟ ୧୪ଟି ବାର୍ ଉପରେ ଚଢାଉ କରାଯାଇଥିବା ବେଳେ ୫ଟି ବାର୍‌କୁ କାରଣ ଦର୍ଶାଅ ନୋଟିସ୍ କରାଯାଇଛି । କିଛିଦିନ ତଳେ ଦୁଇଜଣ ଡ୍ୟାନ୍ସ ବାର୍‌ର ଡ୍ୟାନ୍ସର ମହିଳା ଥାନାରେ ଅଭିଯୋଗ କରିବା ପରେ ପରିସ୍ଥିତି ଜଟିଳ ହୋଇଛି ।

ଅବକାରୀ ବିଭାଗର ୪ଟି ଟିମ୍ ସହରର ବିଭିନ୍ନ ଅଞ୍ଚଳରେ ଥିବା ବାର୍‌ଗୁଡିକୁ ତାଗିଦ୍ କରିଥିଲେ ମଧ୍ୟ ସେମାନେ ତାହା ମାନିନାହାନ୍ତି । ପୋଲିସ ପକ୍ଷରୁ ଇତିମଧ୍ୟରେ ୨/୩ଥର ଚଢାଉ କରାଗଲାଣି । ଶନିବାର ବିଳମ୍ବିତ ରାତିରେ ପୋଲିସ ଚଢାଉ କରିବା ବେଳକୁ ଡ୍ୟାନ୍ସ ବାର୍‌ରେ ଡ୍ୟାନ୍ସ ସାଙ୍ଗକୁ ଟଙ୍କା ଉଡୁଥିଲା । ଏପରିକି ଟଙ୍କାର ପରିମାଣ ଏତେ ଥିଲା ଯେ, ତାହାକୁ ଲୁଚାଇବା ପାଇଁ ଗୋଡ ଓ ଝାଡୁ ଇତ୍ୟାଦିରେ କର୍ମଚାରୀମାନେ ଅନ୍ୟତ୍ର ସ୍ଥାନାନ୍ତର କରୁଥିବା ଦୃଶ୍ୟ ପୋଲିସକୁ ଚକିତ କରିଛି । ସେହି ଟଙ୍କା ଗୁଡିକ ମଧ୍ୟରେ ବହୁତ ନକଲି ନୋଟ୍ ଥିବା କୁହାଯାଉଛି । ଏପରିକି କେତେକ ଡ୍ୟାନ୍ସର ବାର୍‌ରୁ ବାହାରି ଯାଇ ଛାତ ଉପର କଣରେ ଲୁଚିଥିବା ପୋଲିସ ଠାବ କରିଥିଲା । କେବଳ କଟକରୋଡ୍ ନୁହେଁ ଭୁବନେଶ୍ୱରର ଚନ୍ଦ୍ରଶେଖରପୁର, ଖଣ୍ଡଗିରି ପ୍ରଭୃତି ଅଞ୍ଚଳରେ ଥିବା ଡ୍ୟାନ୍ସ ବାର୍ ଗୁଡିକରେ ରାତିତମାମ୍ ଡ୍ୟାନ୍ସ ହୁଏ । ଏପରିକି ଡ୍ୟାନ୍ସ ବାର୍‌ରେ ଯୁବତୀଙ୍କ ସହ ଡିଲ୍ କରାଯାଉଥିବା ଅଭିଯୋଗ କରିଥିଲେ ଦୁଇ ଡ୍ୟାନ୍ସର । ସେହି ଅଭିଯୋଗକୁ ଆଧାର କରି ପୋଲିସ ଓ ଅବକାରୀ ତତ୍ପର ହୋଇପଡିଛନ୍ତି ।

ଏହି ଘଟଣା ଚଳିତବର୍ଷ କଥା ନୁହେଁ, ବହୁବର୍ଷରୁ ଡ୍ୟାନ୍ସ ବାର୍‌ରେ ଡିଲ୍ ହେବା ଓ ମଦ୍ୟପାଲା ହୋଇ ଗ୍ରାହକ ଡ୍ୟାନ୍ସରଙ୍କ ସହ ନାଚିବା ଭଳି ଘଟଣା ସମସ୍ତେ ଜାଣନ୍ତି । ଅବକାରୀ ବିଭାଗ ସେମାନଙ୍କୁ ଲାଇସେନ୍ସ ଦେଇ ଅନୁମତି ଦେଉଥିବା ବେଳେ ପୋଲିସ ସହିତ ସମନ୍ୱୟ ରହୁନାହିଁ । ପୋଲିସ କେବଳ ବାର୍‌କୁ ସାଉଣ୍ଡ୍ ଅନୁମତି ଦେଉଛି । ପୋଲିସ-ବାର୍ ମଧ୍ୟରେ ସମନ୍ୱୟ ନରହିବାର କାରଣ ରାତି ୧୦ଟା ମଧ୍ୟରେ ବାର୍ ଗୁଡିକୁ ବନ୍ଦ କରିବାକୁ ପୋଲିସ କହୁଥିବା ବେଳେ ଅବକାରୀ ବିଭାଗ ସେମାନଙ୍କୁ ଡେରି ରାତି ପର୍ଯ୍ୟନ୍ତ ଅନୁମତି ଦେଉଛି । କେତେକ ସ୍ଥାନରେ ଥାନାକୁ ଲାଞ୍ଚ ଦେଇ ବାର୍‌ଗୁଡିକ ମନଇଚ୍ଛା କାର୍ଯ୍ୟ କରୁଛନ୍ତି ବୋଲି ଅଭିଯୋଗ ହେଉଛି । ଶନିବାର ସ୍ପେଶାଲ ସ୍କ୍ୱାଡ କଟକ ରୋଡ୍‌ରେ ଚଢାଉ କରିବା ପରେ ସତ ମିଛର ପର୍ଦ୍ଦାଫାସ ହୋଇଛି ।

ଆନ୍ତର୍ଜାତିକ ଗ୍ରାମୀଣ ମହିଳା ଦିବସ

ଡାଲମିଆ ଭାରତ ପକ୍ଷରୁ ୧୮୦୦୦ ମହିଳାଙ୍କ ସଶକ୍ତିକରଣ

ଭୁବନେଶ୍ୱର (ସବୁ୍ୟ): ସିମେଣ୍ଟ ଓ ଚିନି ବ୍ୟବସାୟରେ ନିୟୋଜିତ ଭାରତର ଅଗ୍ରଣୀ ବ୍ୟବସାୟିକ ଗୋଷ୍ଠୀ ଡାଲମିଆ ଭାରତ ଗ୍ରୁପ୍ ଆନ୍ତର୍ଜାତିକ ଗ୍ରାମୀଣ ମହିଳା ଦିବସ ଅବସରରେ ୧୮୦୦୦ ମହିଳାଙ୍କର ସଫଳତାର ସହିତ ସଶକ୍ତୀକରଣ ସମ୍ପର୍କରେ ଘୋଷଣା କରିଛି । ସ୍ୱୟଂ ସହାୟକ ଗୋଷ୍ଠୀ (ଏସ୍‌ଏଚଜି) ସ୍ଥାପନ ଜରିଆରେ ଏହି ମହିଳାମାନଙ୍କୁ ଅତ୍ୟାବଶ୍ୟକ କୁଶଳତାର ତାଲିମ ପ୍ରଦାନ ଏବଂ ଦୀର୍ଘସ୍ଥାୟୀ ଜୀବିକା ବିକାଶ ନିମନ୍ତେ ଗୁରୁତ୍ୱପୂର୍ଣ୍ଣ ସମ୍ବଳ ଯୋଗାଇ ଦିଆଯାଉଛି । ଏନଆରଏଲ୍‌ଏମ, ନାବାର୍ଡ ଆଦି ବିବିଧ ସଂଗଠନ ସହଯୋଗିତାରେ ଡାଲମିଆ ଭାରତ ଅଣୁ ଉଦ୍ୟୋଗ ବିକାଶ, ହସ୍ତଶିଳ୍ପ ଉତ୍ପାଦନ ଏବଂ ଉଭୟ କୃଷି ଓ ଅଣକୃଷି ଆଦି ଅନ୍ୟାନ୍ୟ କ୍ଷେତ୍ରରେ ବହୁବିଧ ତାଲିମ କାର୍ଯ୍ୟକ୍ରମ ଆୟୋଜନ କରୁଛି । ଏହି ସମସ୍ତ କାର୍ଯ୍ୟକ୍ରମ ଡାଲମିଆ ଭାରତ ଗ୍ରୁପ୍ ଭାରତର ୧୨ଟି ରାଜ୍ୟରେ ଥିବା ବ୍ୟବସାୟିକ କାର୍ଯ୍ୟପରିଚାଳନା ଅଞ୍ଚଳ ଚତୁର୍ପାର୍ଶ୍ୱରେ ବାସ କରୁଥିବା ଗୋଷ୍ଠୀଗୁଡିକରେ ଆୟୋଜନ କରାଯାଉଛି । ଏହି ସମସ୍ତ ପ୍ରୟାସ ଗ୍ରାମୀଣ ମହିଳାମାନଙ୍କୁ ସଶକ୍ତ କରିବା ନିମନ୍ତେ ସେମାନଙ୍କୁ କୁଶଳୀ କରିବା, ସେମାନଙ୍କ ଆୟ ଉତ୍ସର ବିବିଧକରଣ ଏବଂ ସେମାନଙ୍କୁ ଆନୁଷ୍ଠାନିକ ଋଣ ପ୍ରଦାନ ବ୍ୟବସ୍ଥାର ସୁଯୋଗ ଯୋଗାଇଦେବା ଲକ୍ଷ୍ୟ ରଖିଛି । ଓଡ଼ିଶାରେ ଏହାର ଦୁଇଟି ଉଲ୍ଲେଖଯୋଗ୍ୟ ପ୍ରୟାସ ମଧ୍ୟରେ ରହିଛି ପ୍ରୋଜେକ୍ଟ ହସ୍ତକଳା – ମହିଳା କାରିଗରମାନଙ୍କୁ କୁଶଳୀ କରିବା ଏବଂ କଟକ, ରାଜଗାଙ୍ଗପୁର ଏବଂ ଲାଞ୍ଜିବେର୍ଣ୍ଣା ଖଣି ଅଞ୍ଚଳ ଚତୁର୍ପାର୍ଶ୍ୱରେ ଥିବା ଗୋଷ୍ଠୀଗୁଡିକର ଛତୁ ଚାଷ ଜରିଆରେ ଉଦ୍ୟୋଗ ବିକାଶ । ଡାଲମିଆ ଭାରତ ଓଡ଼ିଶାରେ ୧୦୦୦୦ ଜଣ ମହିଳାଙ୍କୁ ଆର୍ଥିକ ସ୍ୱାବଲମ୍ବୀ ହୋଇ ମାସିକ ୪ହଜାର ଟଙ୍କାରୁ ନେଇ ୮ ହଜାର ଟଙ୍କା ପର୍ଯ୍ୟନ୍ତ ଉପାର୍ଜନ କରିବାକୁ ସମର୍ଥ କରାଇଛି, ଯାହା ସେମାନଙ୍କର ବ୍ୟକ୍ତିଗତ କଲ୍ୟାଣରେ ଉଲ୍ଲେଖନୀୟ ଉନ୍ନତି ଆଣିବା ସହିତ ସେମାନଙ୍କ ପରିବାରବର୍ଗଙ୍କୁ ସମର୍ଥନ କରିବାର ସାମର୍ଥ୍ୟ ସେମାନଙ୍କୁ ପ୍ରଦାନ କରିଛି । ଆନ୍ତର୍ଜାତିକ ଗ୍ରାମୀଣ ମହିଳା ଦିବସ ଅବସରରେ କମ୍ପାନୀର ପ୍ରୟାସସମୂହ ସମ୍ପର୍କରେ ମତରଖି ଡାଲମିଆ ଭାରତ ଫାଉଣ୍ଡେସନର ସିଇଓ ଅଶୋକ କେ. ଗୁପ୍ତା କହିଥିଲେ । ବିକାଶଶୀଳ ରାଷ୍ଟ୍ରଗୁଡିକରେ ଗ୍ରାମୀଣ ମହିଳାମାନେ ଖାଦ୍ୟ ନିରାପତ୍ତା ଏବଂ ଅର୍ଥନୈତିକ ବିକାଶ କ୍ଷେତ୍ରରେ ଗୁରୁତ୍ୱପୂର୍ଣ୍ଣ ଭୂମିକା ଗ୍ରହଣ କରୁଛନ୍ତି, କିନ୍ତୁ ସେମାନେ ବ୍ୟାପକ ଭାବରେ ଗୁରୁତ୍ୱହୀନ ହୋଇ ରହିବା, ସୀମିତ ପରିମାଣ ଜମିର ମାଲିକାନା ସ୍ୱତ୍ୱ ହାସଲ କରିବା, ଉଚ୍ଚ ନିରକ୍ଷରତା ହାର ଏବଂ ପୁରୁଷଙ୍କ ତୁଳନାରେ ଅସମାନ ଉପାର୍ଜନ ହାର ଆଦି ପରିସ୍ଥିତିର ସମ୍ମୁଖୀନ ହୋଇଥାନ୍ତି । ଡାଲମିଆ ଭାରତ ଗୁରୁତ୍ୱହୀନ ହୋଇ ରହିଥିବା ଏହି ଗ୍ରାମୀଣ ମହିଳାମାନଙ୍କର ପୂର୍ଣ୍ଣାଙ୍ଗ କାର୍ଯ୍ୟକ୍ରମ ଜରିଆରେ ପାରିବାରିକ ଦାୟିତ୍ୱ ତୁଲାଉଥିବା ସହ ଆୟ ବୃଦ୍ଧି ଘଟାଇ ସେମାନଙ୍କର ଉତ୍‌ଥାନ ନିମନ୍ତେ ଉତ୍ସର୍ଗୀକୃତ ଭାବେ କାର୍ଯ୍ୟ କରୁଛି । ପ୍ରୋଜେକ୍ଟ ହସ୍ତକଳା 'ଆନନ୍ଦରେ ଉପାର୍ଜନ କରିବା'ର ଏକ କୌଶଳ ବିକାଶ କାର୍ଯ୍ୟକ୍ରମ ଯେଉଁଠାରେ ମହିଳାମାନଙ୍କୁ ଅନନ୍ୟ ଟାଇ ଆଣ୍ଡ ଡାଇ ବାଟିକ ଉତ୍ପାଦଗୁଡିକ ସମ୍ପର୍କରେ ତାଲିମ ପ୍ରଦାନ କରାଯାଉଛି । ଏହି ପ୍ରକଳ୍ପ ଓଡ଼ିଶାର ଝଗରପୁର ଓ କଟଙ୍ଗ ପଞ୍ଚାୟତର ଆଦିବାସୀବହୁଳ ଅଞ୍ଚଳରେ କାର୍ଯ୍ୟକାରୀ କରାଯାଉଛି । ଜାତୀୟ ସ୍ତରର ପ୍ରଦର୍ଶନୀଗୁଡିକରେ ଏହାର ବ୍ୟାପକ ସଫଳତା ଲକ୍ଷ୍ୟ କରିବା ପରେ ଡାଲମିଆ ଭାରତ ବେଡସିଟ୍, ରୁମାଲ, ସ୍କାର୍ଭ ଭଳି ହାତତିଆରି ବାଟିକ୍ ଉତ୍ପାଦକୁ ବହୁଧା ବିପଣନ ମଞ୍ଚ ଜରିଆରେ ପ୍ରୋତ୍ସାହିତ କରିବାକୁ ସାନ୍ଦ୍ରି.ଇ ବ୍ରାଣ୍ଡ୍ ପ୍ରଚଳନ କରିଥିଲା ।

ଭୁବନେଶ୍ୱରରେ ଖୁଚୁରା ବ୍ୟବସାୟୀ ତାଲିମ କାର୍ଯ୍ୟକ୍ରମର ଶୁଭାରମ୍ଭ

୧ କୋଟି ୪୦ ଲକ୍ଷ ରିଟେଲର ସ୍କିଲ୍ ଇଣ୍ଡିଆ ଡିଜିଟାଲ ପ୍ଲାଟଫର୍ମରେ ପାଇବେ ତାଲିମ : ଧର୍ମେନ୍ଦ୍ର

ଭୁବନେଶ୍ୱର (ସବୁ୍ୟ): କେନ୍ଦ୍ର ଶିକ୍ଷା, ଦକ୍ଷତା ବିକାଶ ଓ ଉଦ୍ୟମିତା ମନ୍ତ୍ରୀ ଧର୍ମେନ୍ଦ୍ର ପ୍ରଧାନ ଆଜି ଶାରଦୀୟ ନବରାତ୍ରୀର ଶୁଭ ଅବସରରେ ଭୁବନେଶ୍ୱର ଠାରେ କୋକା-କୋଲା ଇଣ୍ଡିଆ ଓ ଜାତୀୟ ଦକ୍ଷତା ବିକାଶ ନିଗମ(ଏନଏସଡିସି)ର ମିଳିତ ସହଯୋଗରେ ଆରମ୍ଭ ହୋଇଥିବା 'ଖୁଚୁରା ବ୍ୟବସାୟୀ ତାଲିମ' କାର୍ଯ୍ୟକ୍ରମକୁ ଶୁଭାରମ୍ଭ କରିଛନ୍ତି । କେନ୍ଦ୍ରମନ୍ତ୍ରୀ ଶ୍ରୀ ପ୍ରଧାନ କହିଛନ୍ତି ଯେ ଭାରତ ସରକାରଙ୍କ ଦକ୍ଷତା ବିକାଶ ଓ ଉଦ୍ୟମିତା ମନ୍ତ୍ରଣାଳୟ ଅଧୀନରେ ଖୁଚୁରା ବେପାରୀ ମାନଙ୍କୁ ଅଧିକ ଦକ୍ଷ କରିବା ସହ ସେମାନେ କିପରି ନିଜ ବ୍ୟବସାୟ ପରିଧିକୁ ବଢାଇପାରିବେ ସେ ଦିଗରେ ତାଲିମ ପ୍ରଦାନ କରିବା ଏହି କାର୍ଯ୍ୟକ୍ରମର ଉଦ୍ଦେଶ୍ୟ । ଏହି କାର୍ଯ୍ୟକ୍ରମ ଜରିଆରେ ଦେଶର ୧ କୋଟି ୪୦ ଲକ୍ଷ ରିଟେଲର ଡିଜିଟାଲ ତାଲିମ ପାଇବେ । ନିଜ ମୋବାଇଲରେ ଆପ୍ ଡାଉନଲୋଡ କରି କିମ୍ବା ୱେବସାଇଟ ମାଧ୍ୟମରେ ଦକ୍ଷତା ବିକାଶ ପାଇଁ ତାଲିମ ନେବେ । ଖୁଚୁରା ବ୍ୟବସାୟୀଙ୍କୁ ସ୍କିଲ ଇଣ୍ଡିଆ ଡିଜିଟାଲ ପୋର୍ଟାଲ ମାଧ୍ୟମରେ ୧୪ ଘଣ୍ଟାର ଉନ୍ନତମାନର ରିଟେଲ୍ ପ୍ରଶିକ୍ଷଣ ଦିଆଯିବ । ଖାଉଟିଙ୍କୁ ଆକୃଷ୍ଟ କରିବା ଭଳି ଯୋଜନା ସହ ବ୍ୟବସାୟ କରିବାର କୌଶଳ ଓ ଡିଜିଟାଲ ପ୍ଲାଟଫର୍ମର ବ୍ୟାପକ ସୁଯୋଗକୁ ବ୍ୟବହାର କରିବା ନେଇ ତାଲିମ ଦିଆଯିବ । ଏହି ଅଭିନବ କାର୍ଯ୍ୟକ୍ରମରେ ସହଯୋଗୀ ହୋଇଥିବା କୋକା-କୋଲା ଇଣ୍ଡିଆକୁ ଧନ୍ୟବାଦ ଜଣାଇବା ସହ ସମସ୍ତ ଟ୍ରେନିଂ ମଡ୍ୟୁଲକୁ ଓଡ଼ିଆ ଭାଷା ସମେତ ସବୁ ଭାରତୀୟ ଭାଷାରେ ଉପଲବ୍ଧ କରାଇବା ପାଇଁ ସେ ପରାମର୍ଶ ଦେଇଛନ୍ତି । ଦେଶର ଅର୍ଥନୀତିରେ ବୃହତ ଶିଳ୍ପ ଓ କାରଖାନା ଗୁଡ଼ିକ ମଜଭୂତ ସ୍ତମ୍ଭ । ତେବେ ଛୋଟ ଛୋଟ ବ୍ୟବସାୟୀମାନେ କୌଣସି ଗୁଣରେ ଟାଟା, ବିଲା, ଅଦାନୀଠୁ କମ ନୁହଁନ୍ତି । ବଡ ବ୍ୟବସାୟୀଙ୍କ ଭଳି ଛୋଟ ଦୋକାନୀଙ୍କୁ ସ୍କିଲିଂ, ରି-ସ୍କିଲିଂ ଓ ଅପ୍-ସ୍କିଲିଂ କରାଇବା ସହ ଭାଷାଶୈଳୀର ପ୍ରଶିକ୍ଷଣ ଦିଆଗଲେ ଦେଶର ଅର୍ଥନୀତି ମଜବୁତ ହେବ । ଏଥିପାଇଁ ପ୍ରଧାନମନ୍ତ୍ରୀ ନରେନ୍ଦ୍ର ମୋଦି ପ୍ରତିବଦ୍ଧତା ଦେଖାଇଛନ୍ତି । ଆଜି ପରିବର୍ତ୍ତିତ ଦୁନିଆରେ ଭାରତରେ ୟୁପିଆଇ ପେମେଣ୍ଟ ନୂଆ ରୂପ ନେଇଛି । ଏହା ହିଁ ମୋଦିଙ୍କ ଡିଜିଟାଲ ଇଣ୍ଡିଆ, ନୂଆ ଭାରତ । ଆଜିର ବୁଝାମଣା ପତ୍ର କ୍ଷୁଦ୍ର ବେପାରୀ ତଥା ଖୁଚୁରା ବ୍ୟବସାୟୀଙ୍କୁ ଦକ୍ଷ କରିବା ସହ ସେମାନଙ୍କୁ ଆଗକୁ ବଢିବା ପାଇଁ ରାସ୍ତା ଦେଖାଇବ ବୋଲି କେନ୍ଦ୍ରମନ୍ତ୍ରୀ କହିଛନ୍ତି । ଏହି ଅବସରରେ ଶ୍ରୀ ପ୍ରଧାନ କୋକା-କୋଲାର ସଫଳ ରିଟେଲରଙ୍କୁ ପୁରସ୍କୃତ କରିବା ସହ ନିଜର କଳା ଦକ୍ଷତାର ଉପଯୋଗ କରି ସ୍ୱାବଲମ୍ବୀ ହୋଇଥିବା ମହିଳା ମାନଙ୍କୁ ସମ୍ମାନିତ କରିଥିଲେ । ସ୍କିଲ୍ ଇଣ୍ଡିଆ ଡିଜିଟାଲ ଆପ୍ ଡାଉନଲୋଡ୍ କରି ସେଥିରେ ଥିବା ଭିଡିଓରୁ ଶିକ୍ଷା ନେବା ପାଇଁ କେନ୍ଦ୍ରମନ୍ତ୍ରୀ ରିଟେଲର ମାନଙ୍କୁ ପରାମର୍ଶ ଦେଇଥିଲେ ।

କେନାଲରୁ ଅଚିହ୍ନା ବୃଦ୍ଧାଙ୍କ ଶବ ଉଦ୍ଧାର

ବାଲିପାଟଣା , (ସବୁ୍ୟ) : ଗୋପ ବ୍ରାଞ୍ଚ କେନାଲ୍ ରେ ଭାସି ଭାସି ଯାଉଥିଲା ଅଚିହ୍ନା ବୃଦ୍ଧାଙ୍କ ଶବ ଉଦ୍ଧାର କରିଛି ବାଲିଅନ୍ତା ପୋଲିସ । ଗୋପ ବ୍ରାଞ୍ଚ କେନାଲ୍ ରେ ମୃତ ଦେହ ଭାସି ଭାସି ଯାଉଥିବା ଲୋକେ ଦେଖି ପୋଲିସ କୁ ଖବର ଦେଇଥିଲେ। ଭିଙ୍ଗାରପୁର ଠାରେ ବାଲିଅନ୍ତା ପୋଲିସ୍ ପହଁଞ୍ଚି ଗୋପ ବ୍ରାଞ୍ଚ କେନାଲ୍‌ରୁ ମୃତ ଦେହ ଉଦ୍ଧାର କରଥିଲା। ତେବେ ବୃଦ୍ଧାଙ୍କର ପରିଚୟ ଜଣାପଡ଼ି ନାହି । ପରିଚୟ ଜଣା ପଡ଼ିବା ପରେ ଘଟଣାର କାରଣ ଜଣା ପଡିବ ବୋଲି ବାଲିଅନ୍ତା ଆଇ ଆଇ ସି ଯୁବରାଜ ସ୍ୱାଇଁ କହିଛନ୍ତି । ପୋଲିସ ଏକ ଅପମୃତୁ ମାମଲା ନଂ ୩୯ /୨୦୨୩ ରେ ମାମଲା ରୁଜୁ କରି ତଦନ୍ତ ଆରମ୍ଭ କରିଛି ।

ଓୟୁଡବ୍ଲ୍ୟୁଜେ ଖୋର୍ଦ୍ଧା ଜିଲ୍ଲା ଶାଖାର ସମ୍ମିଳନୀ ଓ ବନ୍ଧୁ ମିଳନ

ଖୋର୍ଦ୍ଧା (ସବୁ୍ୟ): ସମ୍ମିଳିତ କର୍ମଜିବୀ ସାମ୍ବାଦିକ ସଙ୍ଘ (ଓୟୁଡବ୍ଲ୍ୟୁଜେ)ଖୋର୍ଦ୍ଧା ଜିଲ୍ଲା ଶାଖା ର ଜିଲ୍ଲାସ୍ତରୀୟ ସମ୍ମିଳନୀ ଓ ବନ୍ଧୁ ମିଳନ କାର୍ଯ୍ୟକ୍ରମ ରବିବାର ଖୋର୍ଦ୍ଧା ସାମ୍ବାଦିକ ଭବନ ଠାରେ ଅନୁଷ୍ଠିତ ହୋଇଯାଇଛି ।ଏହି କାର୍ଯ୍ୟକ୍ରମ ରେ ଅତିଥି ଭାବରେ ଖୋର୍ଦ୍ଧା ବିଧାୟକ ଜ୍ୟୋତିରିନ୍ଦ୍ରନାଥ ମିତ୍ର ମିତ୍ର, ବିଜୁ ମହିଳା ଜନତା ଦଳ ରାଜ୍ୟ ବରିଷ୍ଠ ଉପ-ସଭାପତି ବାସନ୍ତୀ ମହାପାତ୍ର, ଆଇଓୟୁଡବ୍ଲ୍ୟୁଜେ କେନ୍ଦ୍ରୀୟ ସଭାପତି ଡ଼ଃ ପୀତବାସ ମିଶ୍ର, ଓୟୁଡବ୍ଲ୍ୟୁଜେ ରାଜ୍ୟ ସଂଗଠନ ସମ୍ପାଦକ ଅର୍ଜୁନ ମୁଦୁଲି, ଓୟୁଡବ୍ଲ୍ୟୁଜେ ରାଜ୍ୟ ନିର୍ବାଚନ ଅଧିକାରୀ ମୁରଲୀଧର ମିଶ୍ର, ଖୋର୍ଦ୍ଧା ଜିଲ୍ଲା ପ୍ରେସ କ୍ଲବ ସଭାପତି ଶୁଭ୍ରାଂଶୁ ରଞ୍ଜନ ସାମନ୍ତରାୟ, ଓୟୁଡବ୍ଲ୍ୟୁଜେ ଖୋର୍ଦ୍ଧା ଜିଲ୍ଲା ସଭାପତି ପ୍ରକାଶ କୁମାର ହାତୀ, ସମ୍ପାଦକ ଦିଲ୍ଲୀପ କୁମାର ପଟ୍ଟନାୟକ, ଓୟୁଡବ୍ଲ୍ୟୁଜେ ଖୋର୍ଦ୍ଧା ଜିଲ୍ଲା ଶାଖା ପ୍ରତିଷ୍ଠାତା ସମ୍ପାଦକ ଲଳିତ ମୋହନ ମହାପାତ୍ର, ପ୍ରବୀଣ ଭଞ୍ଜ ପ୍ରମୁଖ ଉପସ୍ଥିତ ଥିଲେ । ଆଇଓୟୁଡବ୍ଲ୍ୟୁଜେ କେନ୍ଦ୍ରୀୟ ସଭାପତି ଡ଼ଃ ପୀତବାସି ମିଶ୍ର କର୍ତବ୍ୟ ରତ ଗଣ ମାଧ୍ୟମ ପ୍ରତିନିଧି ମାନଙ୍କ ର ବିଭିନ୍ନ ସମସ୍ୟା ଗୁଡିକ ସମ୍ପର୍କ ରେ ଆଲୋଚନା କରିବା ସହିତ ସେ ସବୁ ସମସ୍ୟା ଗୁଡିକ ସମ୍ପର୍କ ରେ ରାଜ୍ୟ ସରକାର ଙ୍କର ଦୃଷ୍ଟି ଆକର୍ଷଣ କରିବେ ବୋଲି ନିଜ ବକ୍ତବ୍ୟ ରେ କହିଥିଲେ । ଶ୍ରୀମତୀ ମହାପାତ୍ର ଓୟୁଡବ୍ଲ୍ୟୁଜେ ଖୋର୍ଦ୍ଧା ଜିଲ୍ଲା ଶାଖା ର ଏଭଳି କାର୍ଯ୍ୟକ୍ରମ କୁ ଉଚ୍ଚ ପ୍ରଶଂସା କରିବା ସହିତ ଆଗାମୀ ନିର୍ବାଚନ ରେ ସେ ଯଦି ବିଧାୟକ ଭାବେ ନିର୍ବାଚିତ ହୁଅନ୍ତି ତାହାଲେ ରାଜ୍ୟ ବିଧାନସଭା ରେ ସାମ୍ବାଦିକମାନଙ୍କ ର ବିଭିନ୍ନ ସମସ୍ୟା ଗୁଡିକ ପ୍ରତି ରାଜ୍ୟ ସରକାର ଙ୍କର ଦୃଷ୍ଟି ଆକର୍ଷଣ କରିବେ ବୋଲି ପ୍ରତିଶ୍ରୁତି ଦେଇଥିଲେ । ଏହି ଅବସରରେ ଡ଼ଃ ପୀତବାସ ମିଶ୍ରଙ୍କ ଦ୍ୱାରା ଲିଖିତ 'ନବୀନ ପଟ୍ଟନାୟକ, ଏକ ଅନନ୍ୟ ବ୍ୟକ୍ତିତ୍ୱ ପୁସ୍ତକ ଅତିଥି ମାନଙ୍କ ଦ୍ୱାରା ଉନ୍ମୋଚିତ ହୋଇଥିଲା । । ଏହି କାର୍ଯ୍ୟକ୍ରମକୁ ଲଳିତ ମୋହନ ମହାପାତ୍ର ସଂଯୋଜନା କରିଥିବାବେଳେ, ଓୟୁଡବ୍ଲୁଜେ ଖୋର୍ଦ୍ଧା ଜିଲ୍ଲା ଶାଖା ସମ୍ପାଦକ ଦିଲ୍ଲୀପ କୁମାର ପଟ୍ଟନାୟକ ଧନ୍ୟବାଦ ଅର୍ପଣ କରିଥିଲେ । ତେବେ ସଙ୍ଘ ର ନୂତନ ସଦସ୍ୟମାନଙ୍କୁ ଅତିଥିମାନଙ୍କ ଦ୍ୱାରା ପରିଚୟ ପତ୍ର ପ୍ରଦାନ କରାଯାଇଥିଲା ।

ସୁବ୍ରତ ସାମନ୍ତରାୟଙ୍କ ଶାରଦୀୟ ବନ୍ଧୁମିଳନ

ସମସ୍ୟାର ସମାଧାନ ଓ ଅଞ୍ଚଳର ଉନ୍ନତି ପାଇଁ ହେଲା ନିଷ୍ପତ୍ତି

କଟକ, (ସ୍ୱ.ପ୍ର): ଭାଇଚାରା ସହର କଟକରେ ଭାଇଚାରାକୁ ଅକ୍ଷୁର୍ଣ୍ଣ ରଖିବାବୁ ହୋଇଛି ବନ୍ଧୁ ମିଳନ । ଏନେଇ ସମାଜସେବୀ ସୁବ୍ରତ ରାୟ କରିଥିଲେ ସମସ୍ତ ପ୍ରକାର ଆୟୋଜନା ଅଞ୍ଚଳର ଉନ୍ନତି ଓ ସମସ୍ତ ସମସ୍ୟାର ସମାଧାନ ପାଇଁ ସମବେତ ହୋଇଥିବା ଅଞ୍ଚଳବାସୀ ବନ୍ଧୁ ମିଳନରେ ନେଇଛନ୍ତି ନିଷ୍ପତ୍ତି ।

ରବିବାର ସ୍ଥାନୀୟ ମଧୁପାଟଣା ସ୍ଥିତ ପ୍ରମିଳା ମଣ୍ଡପଠାରେ ଏକ ଶାରଦୀୟ ବନ୍ଧୁମିଳନ କାର୍ଯ୍ୟକ୍ରମ ଅନୁଷ୍ଠିତ ହୋଇଯାଇଛି । ସମାଜସେବୀ ସୁବ୍ରତ ସାମନ୍ତରାୟଙ୍କ ଆବାହକରେ ଅନୁଷ୍ଠିତ ବନ୍ଧୁମିଳନ କାର୍ଯ୍ୟକ୍ରମରେ ସୁଧିର ବେହେରା ସଭାପତିତ୍ୱ କରିଥିଲେ। କଟକ ମଧୁପାଟଣା ଅଞ୍ଚଳର ଉନ୍ନତି, ଅଞ୍ଚଳବାସୀଙ୍କ ସମସ୍ୟା ସମ୍ପର୍କରେ ଆଲୋଚନା କରାଯାଇଥିଲା। ସୁବ୍ରତ ସାମନ୍ତରାୟଙ୍କ ନେତୃତ୍ୱରେ ପ୍ରମୋଦ ଛାଟୋଇ, ଉମେଶ ଚନ୍ଦ୍ର ସାହୁ, ବିଭୂତି ଭୂଷଣ ବେହେରା, ସଞ୍ଜିବ ସାହୁ, ଧୀରେନ୍ଦ୍ର ରାଉତ, ଦେବୀପ୍ରସାଦ ମହାନ୍ତି, ଶାରଦା ପ୍ରସନ୍ନ ପ୍ରଧାନ, ଜିତେନ୍ଦ୍ର କୁମାର ଦଳାଇ, ମୃତ୍ୟୁଞ୍ଜୟ ପାଢ଼ୀ, ଦେବେନ୍ଦ୍ର ନାଥ ସାହୁଙ୍କୁ ନେଇ ଏକ ପରିଚାଳନା କମିଟି ଗଠନ କରାଯାଇ ସମାଜସେବୀ ଜିତେନ୍ଦ୍ର ସାହୁଙ୍କୁ କମିଟିର ସଂଯୋଜକ ଦାୟିତ୍ୱ ପ୍ରଦାନ କରାଯାଇଛି । ଏହି ବନ୍ଧୁମିଳନ କାର୍ଯ୍ୟକ୍ରମରେ ଅକ୍ଷୟ ପଣ୍ଡା, ଅଜୟ କୁମାର ମିଶ୍ର, ଯୁବରାଜ ଦେବତା, ସୁଗେଧ ମିଶ୍ର, ପୁର୍ଣ୍ଣଚନ୍ଦ୍ର ବିଶ୍ୱାଳ, ଡ଼ମ୍ବରୁଧର ମହାନ୍ତି, ପରିକ୍ଷିତ ଜେନାଙ୍କ ସମେତ ଅଞ୍ଚଳର ବୁଦ୍ଧିଜୀବୀ, ସ୍ଥାନୀୟ ବାସିନ୍ଦା ଓ ସଚେତନ ନାଗରିକ ଉପସ୍ଥିତ ଥିଲେ। ଶେଷରେ ଅକ୍ଷୟ ପଣ୍ଡା ଧନ୍ୟବାଦ ଅର୍ପଣ କରିଥିଲେ ।

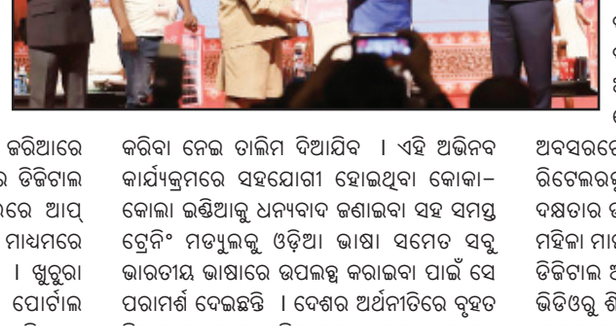

ସୁଲେଖକ ପ୍ରଫେସର ବାଉରୀବନ୍ଧୁ କରଙ୍କ ତୃତୀୟ ଶ୍ରାଦ୍ଧବାର୍ଷିକୀ

ଭୁବନେଶ୍ୱର (ସବୁ୍ୟ): ଓଡ଼ିଶା ଭାଷା, ସାହିତ୍ୟ

୧୬ ତାରିଖରୁ ରଣ୍ଟା ପଶ୍ଚିମେଶ୍ୱରୀ ଠାକୁରାଣୀ ଯାତ୍ରା

ରଙ୍ଗେଇଲୁଣ୍ଡା, (ସବ୍ୟୁ): ପ୍ରତିବର୍ଷ ଭଳି ଚଳିତବର୍ଷ ମଧ୍ୟ ପ୍ରସିଦ୍ଧ ରଣ୍ଟା ପଶ୍ଚିମେଶ୍ୱରୀ ଠାକୁରାଣୀଙ୍କ ପଞ୍ଚଦିବସୀୟ ଯାତ୍ରା ଆସନ୍ତା ୧୬ ତାରିଖ ସୋମବାର ଠାରୁ ଅନୁଷ୍ଠିତ ହେବ । ଏହି ଯାତ୍ରା ପାଞ୍ଚଦିନ ଧରି ଚାଲିବାକୁ ଥିବା ବେଳେ ୨୦ ତାରିଖ ଶୁକ୍ରବାର ଦିନ ଶେଷ ହେବାରେ କାର୍ଯକ୍ରମ ରହିଛି । ଏହାକୁ ଦୃଷ୍ଟିରେ ରଖି କିଭଳି ଶାନ୍ତିପୂର୍ଣ୍ଣ ଭାବେ ଆୟୋଜନ କରାଯିବ ସେଥିନିମନ୍ତେ ମନ୍ଦିର କମିଟି ସଭାପତି ପ୍ରକାଶ ଚନ୍ଦ୍ର ସାହୁଙ୍କ ସଭାପତିତ୍ୱରେ ଏକ ବୈଠକ ଅନୁଷ୍ଠିତ ହୋଇଥିଲା । ଚଳିତ ମାସ ୧୬ ତାରିଖରୁ ଆରମ୍ଭ ହୋଇ ୨୦ତାରିଖ ପର୍ଯ୍ୟନ୍ତ ଚାଲିବ ମାଁ ରଣ୍ଟା ପଶ୍ଚିମେଶ୍ୱରୀ ଠାକୁରାଣୀ ଯାତ୍ରା । ସୋମବାର ଦିନ ମା ଙ୍କ ମାର୍ଜନା କରାଯାଇ ରୀତିନୀତି ଅନୁସାରେ ମାଁ ପଶ୍ଚିମେଶ୍ୱରୀ ଠାକୁରାଣୀ ଙ୍କୁ ଆବାହନ କରାଯିବା ସହ ମାଁ ଙ୍କୁ ଡାକରା ହୋଇ ରାତ୍ର ୧୦ଘଣ୍ଟା.୦୫ମି ରେ ମନ୍ଦିରରୁ ବାହାରି ଗ୍ରାମ ପରିକ୍ରମା କରି ଅସ୍ଥାୟୀ ମନ୍ଦିରରେ ବୀଜେ କରିବେ, ସୋମବାର ଦିନ ନାମ ଯଜ୍ଞ, ଘୃତ ଯଜ୍ଞ, ଅନ୍ନଯଜ୍ଞ ଆଦି ମା ଙ୍କ ପୀଠରେ ଅନୁଷ୍ଠିତ ହେବ । ପ୍ରତିବର୍ଷ ପାଞ୍ଚଦିନ ଧରି ଗ୍ରାମରେ ବିଭିନ୍ନ ସାଂସ୍କୃତିକ କାର୍ଯ୍ୟକ୍ରମ ରହିଥିବା ବେଳେ ଏବର୍ଷ ବିଶେଷ ଆକର୍ଷଣ ରହିବ ସୁନାମଧନ୍ୟ କଣ୍ଠଶିଳ୍ପୀ ମଣ୍ଟୁ ଛୁରିଆ, ଅଭିନେତ୍ରୀ ପ୍ରକୃତି ମିଶ୍ର , ଅଭିନେତା ତଥା ଡାନ୍ସର ହରିହର ଦାସଙ୍କ ସହିତ ଲଗାତାର ତିନିଦିନ ଧରି ଓଡ଼ିଆ ଚଳଚ୍ଚିତ୍ର ଜଗତର ସୁନାମ ଧନ୍ୟ ଅଭିନେତା ଅଭିନେତ୍ରୀ ଏବଂ କଣ୍ଠଶିଳ୍ପୀ ମାନେ ଆସିବାର କାର୍ଯକ୍ରମ ରହିଛି । ଏହିଦିନ ମାନଙ୍କରେ ପ୍ରବଳ ଭିଡ଼ ପରିଲକ୍ଷିତ ହେବାର ସମ୍ଭାବନା ଅଛି । ତେଣୁ ଶାନ୍ତିଶୃଙ୍ଖଳାର ସହିତ ଯାତ୍ରା କିପରି ଆୟୋଜନ କରଯିବ ସେ ସମ୍ପର୍କରେ ବୈଠକରେ ଆଲୋଚନା ହୋଇଥିଲା । ପାଞ୍ଚ ଦିନ ଧରି ଏହି ଯାତ୍ରା ଚାଲୁଥିବା ବେଳେ ଶାନ୍ତି ଶୃଙ୍ଖଳା ରକ୍ଷା କରିବା ପାଇଁ ସମସ୍ତଙ୍କୁ ଅନୁରୋଧ କରିଛନ୍ତି ପୂଜା କମିଟି ସଭାପତି ପ୍ରକାଶ ଚନ୍ଦ୍ର ସାହୁ । ଆଜିର ଏହି ବୈଠକରେ ସଭାପତି ପ୍ରକାଶ ଚନ୍ଦ୍ର ସାହୁଙ୍କ ସମେତ କାଳୁ ସାବତ, ନାରାୟଣ ପାତ୍ର, ଭଗବାନ ସାହୁ, ରାଧା ମହାରଣା, ଉଦୟ ନାଥ ସାହୁ, ସାଇବ ସାହୁ, ଉଦୟ ପାତ୍ର, ଭାଗ୍ୟ ବେହେରା, ବିଜୟ ବେହେରା, ଭଗବାନ ସାହୁଙ୍କ ସହ ରଣ୍ଡା ଗ୍ରାମବାସୀ ଉପସ୍ଥିତ ଥିଲେ ।

ରାଜନୀତି ବିଜ୍ଞାନ ବିଭାଗ ପକ୍ଷରୁ ରାଜ୍ୟସ୍ତରୀୟ ଆଲୋଚନାଚକ୍ର

ବୁଗୁଡ଼ା, (ସବ୍ୟୁ): ସ୍ଥାନୀୟ ପିପୁଲ୍ସ କଲେଜର ରାଜନୀତି ବିଜ୍ଞାନ ବିଭାଗ ପକ୍ଷରୁ ଏକ ରାଜ୍ୟ ସ୍ତରୀୟ ଆଲୋଚନା ଚକ୍ର ଅନୁଷ୍ଠିତ ହୋଇଯାଇଛି। ମହିଳା ସଶକ୍ତିକରଣର ତତ୍ତ୍ୱ, ପ୍ରକ୍ରିୟା, ବାସ୍ତବ କାର୍ଯ୍ୟକାରିତା ଏବଂ ଗୁରୁତ୍ୱପୂର୍ଣ୍ଣ ବିଶ୍ଳେଷଣ ଏହି ଆଲୋଚନା ଚକ୍ରର ବିଷୟବସ୍ତୁ ରହିଥିଲା । କଲେଜ ଅଧ୍ୟକ୍ଷ ହରିକୃଷ୍ଣ ନାୟକଙ୍କ ପୌରହିତ୍ୟରେ ଅନୁଷ୍ଠିତ ଉକ୍ତ କାର୍ଯ୍ୟକ୍ରମରେ ମୁଖ୍ୟଅତିଥି ଭାବେ ଉତ୍କଳ ବିଶ୍ୱବିଦ୍ୟାଳୟର ସ୍ନାତକୋତ୍ତର ଅଧ୍ୟାପକ ବ୍ରହ୍ମାନନ୍ଦ ଶତପଥି ଏବଂ ସମ୍ମାନିତ ଅତିଥି ଭାବେ ଶରଣକୁଳ କଲେଜ ଅଧ୍ୟାପକ ଅନ୍ତର୍ଯ୍ୟାମୀ ପରିଡା ଓ ବାଲିପଦର କଲେଜ ଅଧ୍ୟାପକ ଭାବଗ୍ରାହୀ ପଣ୍ଡା ଯୋଗ ଦେଇଥିଲେ । ଛାତ୍ରୀ ପୂଜାରାଣୀ ଦାସ ଓ ଅମ୍ରିତା ଅପରୂପା ସାହୁ ଆଲୋଚନା ଚକ୍ରର ସନ୍ଦର୍ଭ ପାଠ କରିଥିଲେ । ଆଇକ୍ୟୁଏସି ସଂଯୋଜକ ପ୍ରଦୀପ କୁମାର ଦାଶ ଆଲୋଚନା ଚକ୍ରର ବିଷୟ ଉପରେ ଆଲୋକପାତ କରିଥିଲେ । ଯେ କୌଣସି ରାଷ୍ଟ୍ରର ବିକାଶ ଦିଗରେ ନାରୀଙ୍କ ଭୂମିକା ଅପରିହାର୍ଯ୍ୟ ଏବଂ ମହିଳା ସଶକ୍ତିକରଣ ଦ୍ୱାରା ହିଁ ବିକଶିତ ରାଷ୍ଟ୍ରର କଳ୍ପନା କରାଯାଇପାରେ ବୋଲି ଆଲୋଚନା କାଳରେ ମତ ପ୍ରକାଶ ପାଇଥିଲା । ଉକ୍ତ କାର୍ଯ୍ୟକ୍ରମକୁ ଅଧ୍ୟାପକ ବିନୋଦ କୁମାର କର ପରିଚାଳନା କରିଥିବା ବେଳେ ଏହାର ପ୍ରାରମ୍ଭରେ ବିଭାଗୀୟ ମୁଖ୍ୟ ଅଧ୍ୟାପକ ଅକ୍ଷୟ କୁମାର ସାହୁ ଅତିଥି ପରିଚୟ ପ୍ରଦାନ କରିଥିଲେ । ପରିଶେଷରେ ଅଧ୍ୟାପକ ଲୋକନାଥ ବେହେରା ଧନ୍ୟବାଦ ଅର୍ପଣ କରିଥିଲେ ।

ଘୁମୁସର ଜିଲ୍ଲା ଗଠନ ଆନ୍ଦୋଳନ ତେଜିଲା: ବାଲିପଦରରେ ମହାସମ୍ମିଳନୀ

ବୁଗୁଡା, (ସବ୍ୟୁ): ଘୁମୁସର ଜିଲ୍ଲା ଗଠନ ଆନ୍ଦୋଳନର କ୍ରୀୟାନୁଷ୍ଠାନ କମିଟି ସଦସ୍ୟ ମାନେ କମିଟି ସଭାପତି ତଥା ବରିଷ୍ଠ ଅଧିବକ୍ତା ସୋମନାଥ ନାୟକଙ୍କ ନେତୃତ୍ୱରେ ଆଜି ବାଲିପଦର ଠାରେ ଏକ ସଚେତନତା କାର୍ଯ୍ୟକ୍ରମ ଅନୁଷ୍ଠିତ ହୋଇ ଯାଇଛି । ମହୋତ୍ସବ କମିଟି ତଥା ବାଲିପଦର ବଣିକ ସଂଘର ସଭାପତି ଇଂ. ଲକ୍ଷ୍ମୀ ପ୍ରସାଦ ନାୟକଙ୍କ ପୌରହିତ୍ୟରେ ବାଲିପଦର ବିଶ୍ୱକର୍ମା ସାମାଜ କୂଳ ଘର ଠାରେ ଅନୁଷ୍ଠିତ ହୋଇ ଯାଇଛି । ଘୁମୁସର ନାମରେ ଏକ ଜିଲ୍ଲା ଗଠନ କୁ ନେଇ ଯେଉଁ ଆନ୍ଦୋଳନ ଚାଲିଛି ତାକୁ ପୂର୍ଣ୍ଣ ସହଯୋଗ କରିବା ପାଇଁ ବୈଠକରେ ଯୋଗଦେଇ ଥିବା ସମସ୍ତ ଅନୁଷ୍ଠାନର ପ୍ରତିନିଧି ମାନେ ସହମତି ପ୍ରଦାନ କରିଥିଲେ। ବୈଠକରେ ବାଲିପଦର ଉନ୍ନୟନ ପରିଷଦ ସଭାପତି ଇଂ. ଲକ୍ଷ୍ମୀ ପ୍ରସାଦ ନାୟକ, ବରିଷ୍ଠ ନାଗରୀକ ମଞ୍ଚ ସଭାପତି ଇଂ ବିପ୍ର ଚରଣ ପାତ୍ର, ଉତ୍କଳ କଳା ପରିଷଦ ସଭାପତି ଜି. ରାଜେଶ୍ୱର ପାତ୍ର, ଘୁମୁସରର ସ୍ୱର, ସଭାପତି ଡ. ବି. ପ୍ରକାଶ ଚନ୍ଦ୍ର ପାତ୍ର,ସୁଚନା ଅଧୀକାର କର୍ମୀ ପ୍ରକାଶ ଚନ୍ଦ୍ର ସାହୁ, ସମାଜସେବୀ ଖଲି ପରିଡା, କୈଳାଶ ଚନ୍ଦ୍ର ପ୍ରଧାନ,କବି କାମରାଜୁ ସାହାଣୀ, ଜି.ସଂଜୀବ କୁମାର ପାତ୍ର, ଫ୍ରେଣ୍ଡ୍ କ୍ଲବ ସଂପାଦକ ଜି. ମନୋଜ କୁମାର ପାତ୍ର, ମହାରଣା କୁଳ ସଂପାଦକ ରାଜେନ୍ଦ୍ର କୁମାର ମହାରଣା, କେ. ରାଘବ ଚରଣ ପାତ୍ର, ନାରାୟଣ

ସାମନ୍ତରା, କେ. ମନୋଜ କୁମାର ଆଚାରୀ,ବରିଷ୍ଠ ନାଗରୀକ ମଞ୍ଚ ସଂପାଦକ ପ୍ରକାଶ ଚନ୍ଦ୍ର ରଥ, ତ୍ରିନାଥ ସାସମଲ, କେ. ରାଘବ ଚରଣ ପାତ୍ର, ଦେବବ୍ରତରଣା, ସନ୍ୟାସୀ ମହାରଣା, ଉମାଶଙ୍କର ନାୟକ, ଲକ୍ଷ୍ମଣ ଜେନା, ଇ.ନୀଳାଞ୍ଚଳ ପାତ୍ର, ପୁରୁଷୋତ୍ତମ ସାହୁ, କାହ୍ନୁ ଚରଣ ବାଡତ୍ୟା, ସୁଶାନ୍ତ ବିଷୋୟୀ ପ୍ରମୁଖ ଯୋଗଦେଇ ଘୁମୁସରର ଭୌଗଳିକ ସ୍ଥିତି ଅତି ଅନନ୍ୟ ଏହାର ଐତିହ୍ୟ ପରଂପରା ବିଶ୍ୱ ବିଖ୍ୟାତ, ୧୫ଲକ୍ଷରୁ ଉର୍ଦ୍ଧ୍ୱ ଅଧିବାସୀ ଚାଷ ଉପରେ ନର୍ଭର କରୁଥିବାରୁ ଦୂର ଦୁରାନ୍ତକୁ ଯିବା ସମ୍ଭବ ନୁହେଁ ଏଣୁ ଏହି ଅଧିବାସୀ ମାନଙ୍କ ସୁବିଧା କାରଣରୁ ଘୁମୁସରକୁ ଏକ ଜିଲ୍ଲାର ମାନ୍ୟତା ଦେବା ପାଇଁ ଦାବୀ କରିଥିଲେ। ଏହା ଦୀର୍ଘ ଦିନର ଦାବୀ ଏହି ଦାବୀକୁ ତୁରନ୍ତ ସମାଧାନ କରି ରାଜ୍ୟ ସରକାର ଭୂମୀ ପୁତ୍ରର ଜନ୍ମ ମାଟି ତଥା ବିଶ୍ୱ ବିଖ୍ୟାତ କବି ଉପେନ୍ଦଭଞ୍ଜଙ୍କ ସମ୍ମାନ ରକ୍ଷା କରିବାକୁ ବିଭିନ୍ନ ପ୍ରତିଷ୍ଠାନ ଦାବୀ ଉପସ୍ଥାପନା କରିଥିଲେ ଏବଂ କ୍ରୀୟାନୁଷ୍ଠାନ କମିଟି ଦ୍ୱାରା ଆହୂତ ବୁଗୁଡା ବନ୍ଦରେ ସାମିଲ୍ ହେବାକୁ ସମ୍ମତି ପ୍ରଦାନ କରିଥିଲେ । ଶେଷରେ ଦ୍ୱିତୀକୃଷ୍ଣ ବିଶ୍ୱାଳ ଧନ୍ୟବାଦ ଅର୍ପଣ କରିଥିଲେ ।

ମହାରାଜା ଶ୍ରୀରାମଚନ୍ଦ୍ର ଭଞ୍ଜଦେଓ ବିଶ୍ୱବିଦ୍ୟାଳୟରେ ଓଡିଶା ଷ୍ଟାର୍ଟ-ଅପ୍ ବୁଟ୍ କ୍ୟାମ୍ପ

ବାରିପଦା, (ସବ୍ୟୁ) : ଛାତ୍ର-ଛାତ୍ରୀଙ୍କ ମଧ୍ୟରେ ଔଦ୍ୟୋଗିକତା ତଥା ଷ୍ଟାର୍ଟ-ଅପ ସ୍ଥାପନରେ ସହଯୋଗ କରିବା ଲକ୍ଷ୍ୟ ନେଇ ଓଡିଶା ସରକାରଙ୍କ ଏମଏସଏମଇ-ମନ୍ତ୍ରାଳୟ ଅଧିନସ୍ଥ ଷ୍ଟାର୍ଟଅପ ଓଡିଶା ଦ୍ୱାରା ସବୁ ବର୍ଷ ଭଳି ଏ ବର୍ଷ ମଧ୍ୟ ଓଡିଶା ଷ୍ଟାର୍ଟ-ଅପ ଯାତ୍ରା ଅଭିଯାନ ଗତ ସେପ୍ଟେମ୍ବର ମାସରୁ ଆରମ୍ଭ ହୋଇଛି। ଏହି କ୍ରମରେ ଗତ ୧୪ତାରିଖ ଦିନ ସ୍ଥାନୀୟ ମହାରାଜା ଶ୍ରୀରାମଚନ୍ଦ୍ର ଭଞ୍ଜଦେଓ ବିଶ୍ୱବିଦ୍ୟାଳୟରେ ଏକ ଷ୍ଟାର୍ଟ-ଅପ୍ ବୁଟ୍-କ୍ୟାମ୍ପ୍ ଆଇଆଇଟି ଭୁବନେଶ୍ୱରର ତତ୍ତ୍ୱାବଧାନ ତଥା ବିଶ୍ୱବିଦ୍ୟାଳୟର ଇନକ୍ୟୁବେସନ ସେଣ୍ଟରର ସହଯୋଗିତାରେ ଅନୁଷ୍ଠିତ ହୋଇଯାଇଛି। ଏଥିରେ ଷ୍ଟାର୍ଟ-ଅପ୍ ଓଡିଶା ତରଫରୁ ଡଃ ମନୀଷା ଆଚାର୍ଯ୍ୟ ଓ ଆଇଆଇଟି ଭୁବନେଶ୍ୱର ତରଫରୁ ପୁରବୀ ମିଶ୍ର ଏବଂ ଶକ୍ତି ସ୍ୱରୂପ ପତି ଯୋଗଦେଇ ଛାତ୍ର-ଛାତ୍ରୀଙ୍କୁ ଷ୍ଟାର୍ଟ-ଅପ ସ୍ଥାପନ କରିବାର ଆବଶ୍ୟକତା ତଥା

ସେଥିରେ ସମ୍ମୁଖୀନ ହେଉଥିବା ବିଭନ୍ନ ସମସ୍ୟା ଓ ତା'ର ସମାଧାନ ତଥା ଓଡିଶା ସରକାରଙ୍କ ଦ୍ୱାରା ଉପଲବ୍ଧ ବିଭିନ୍ନ ପ୍ରକାରର ଷ୍ଟାର୍ଟ-ଅପ୍ ସ୍କିମ ବିଷୟରେ ଛାତ୍ର-ଛାତ୍ରୀଙ୍କୁ ଅବଗତ କରେଇଥିଲେ। ବିଶ୍ୱବିଦ୍ୟାଳୟର ଇନକ୍ୟୁବେସନ ସେଣ୍ଟରର ନିର୍ଦ୍ଦେଶିକା ଡଃ ଏମ.ହିମବିନ୍ଦୁ କାର୍ଯ୍ୟକ୍ରମରେ ଅଧକ୍ଷତା ପୂର୍ବକ ଅତିଥି ପରିଚୟ ପ୍ରଦାନ କରିଥିଲେ। ଇନକ୍ୟୁବେସନ ସେଣ୍ଟରର ମୁଖ୍ୟ କାର୍ଯ୍ୟନିର୍ବାହୀ ଅଧିକାରୀ ଇଂ ସୌମ୍ୟରଂଜନ ମିଶ୍ର କାର୍ଯ୍ୟକ୍ରମ ପରିଚାଳନା କରିଥିଲେ। ପରିଶେଷରେ ଇନକ୍ୟୁବେସନ ସେଣ୍ଟରର ଉପ-ନିର୍ଦ୍ଦେଶକ ଡଃ ପ୍ରିୟ ରଞ୍ଜନ ଦେବତା ଧନ୍ୟବାଦ ଅର୍ପଣ କରିଥିଲେ। ଉକ୍ତ କାର୍ଯ୍ୟକ୍ରମରେ ବିଶ୍ୱବିଦ୍ୟାଳୟ ତଥା ଅନ୍ୟାନ୍ୟ ମହାବିଦ୍ୟାଳୟ ମାନଙ୍କରୁ ପ୍ରାୟ ୧୨୦ଜଣ ଛାତ୍ରଛାତ୍ରୀ ଅଂଶଗ୍ରହଣ କରି ପ୍ରାୟ ୨୫ ଗୋଟି ଆଇଡ଼ିଆ ପ୍ରଦର୍ଶିତ କରିଥିଲେ। ଏହି ପ୍ରତିଯୋଗିତାରେ ବିଶ୍ୱବିଦ୍ୟାଳୟର ପ୍ରାଣୀବିଜ୍ଞାନ ବିଭାଗର ଗବେଷଣାରତ ଛାତ୍ର ଗୌତମ ସିଂ ତଥା ତାଙ୍କ ସହଯୋଗୀ କୁମାରୀ ସ୍ମୃତିରେଖା ମହାନ୍ତଙ୍କ ଦ୍ୱାରା ପ୍ରଦର୍ଶିତ 'ଜୈବିକ ସାର' ପ୍ରଥମ ସ୍ଥାନ, ପ୍ରାଣୀବିଜ୍ଞାନ ବିଭାଗର ଛାତ୍ରୀ ରଶ୍ମି ରେଖା ରାଉତ ଓ ତାଙ୍କ ସହଯୋଗୀ ଶ୍ରୀମାନ ଜ୍ୟୋତି ଜୀବନ ଗିରିଙ୍କ ପ୍ରସ୍ତାବିତ 'ଇ-ଶାଳ' ଦ୍ୱିତୀୟ ସ୍ଥାନ ଅଧିକାର କରିଥିଲା। ବିଶ୍ୱବିଦ୍ୟାଳୟର କମ୍ପ୍ୟୁଟର ବିଜ୍ଞାନ ବିଭାଗର କୁମାରୀ ଅମିଶା ଦାସ, ତାଙ୍କ ସହଯୋଗୀ କୁମାରୀ ସୁସ୍ମିତା ବସା, ସୁଶ୍ରୀ ସଂଗୀତା ତଥା ଶ୍ରୀମାନ ବିଭୂଙ୍କ ଦ୍ୱାରା ପ୍ରଦର୍ଶିତ 'ସ୍ମାର୍ଟ ବିନ-କଲେକ୍ଟୋରେମେଟିକ' ତୃତୀୟ ସ୍ଥାନ ଅଧିକାର କରିଥିଲା। ଷ୍ଟାର୍ଟ-ଅପ୍ ଓଡିଶା ତରଫରୁ ସମସ୍ତ ବିଜୟୀ ଦଳଙ୍କୁ ଉପହାର ଦେଇ ସମ୍ବର୍ଦ୍ଧିତ କରାଯାଇଥିଲା। ପ୍ରକାଶ ଥାଉ କି ପୂର୍ବ ବର୍ଷ ତୁଳନାରେ ଏହି ବର୍ଷ ଏହି ପ୍ରତିଯୋଗିତାରେ ୬୦ ଶତକଡା ଅଧିକ ଆଇଡ଼ିଆ ପ୍ରଦର୍ଶିତ ହୋଇଅଛି। ଭୁବନେଶ୍ୱରରୁ ଆସିଥିବା ଷ୍ଟାର୍ଟ-ଅପ ଉଦ୍ୟୋଗୀ ହିତେଶ ପଶା ଓ ବିଶ୍ୱବିଦ୍ୟାଳୟର ପ୍ରାକ୍ତନ ଛାତ୍ରୀ ତଥା ପୂର୍ବ ବର୍ଷର ଷ୍ଟାର୍ଟ-ଅପ୍ ଯାତ୍ରା ବିଜୟିନୀ କୁମାରୀ ସ୍ନେହା ନାୟକ ନିଜର ଔଦ୍ୟୋଗିକ ଅନୁଭୂତିକୁ ଏଥିରେ ବର୍ଣ୍ଣନା କରି ଉପସ୍ଥିତ ଛାତ୍ର-ଛାତ୍ରୀଙ୍କୁ ଉତ୍ସାହିତ କରିଥିଲେ।

ଭାଜପାର ମୋ ମାଟି ମୋ ଦେଶ କାର୍ଯ୍ୟକ୍ରମ

ବୁଗୁଡା, (ସବ୍ୟୁ): ଭାଜପା ପକ୍ଷରୁ ରବିବାର ଦିନ ବୁଗୁଡ଼ା ବ୍ଲକ୍ ଅନ୍ତର୍ଗତ ବି. କରଡାବାଡି ଗ୍ରାମରେ ଦେଶ ପାଇଁ ବଳିଦାନ ଦେଇଥିବା ବିର ସହିଦ ମାନଙ୍କ ପାଇଁ ସମର୍ପିତ ଅଭିଯାନ, ମୋ ମାଟି, ମୋ ଦେଶ କାର୍ଯ୍ୟକ୍ରମ ଅନୁଷ୍ଠିତ ହୋଇଯାଇଛି। ଘୁମୁସର ସାଙ୍ଗଠନିକ ଜିଲ୍ଲା ସଭାପତି ଗୋକୁଳାନନ୍ଦ ମଲ୍ଲିକଙ୍କ ନେତୃତ୍ୱରେ ଭାଜପା କର୍ମକର୍ତ୍ତା ମାନେ ଗାଁର ଘରକୁ ଘର ବୁଲି ଅମୃତ କଳସରେ ମାଟି ସଂଗ୍ରହ କରିବାର ସୌଭାଗ୍ୟ ଅର୍ଜନ କରିଛନ୍ତି । ଏହି କାର୍ଯ୍ୟକ୍ରମରେ ବୁଗୁଡ଼ା ବ୍ଲକ୍ ଆବାହକ ହରିକୃଷ୍ଣ ସାହୁ, ଗଙ୍ଗାଧର ନାୟକ, ସରପଞ୍ଚ ଦିଲ୍ଲୀପ ପ୍ରଧାନ, ଚିତ୍ତରଞ୍ଜନ ନାୟକ, ଅନୁସୂଚିତ ଜାତି ଭାଜପା ମୋର୍ଚ୍ଚା ସଭାପତି ଗନ୍ଧମାର୍ଦ୍ଦନ ସେଠୀ, ଶ୍ରୀହରି ସେଠୀ, ସୁରେନ୍ଦ୍ର ରାଉତଙ୍କ ସମେତ ବହୁ ଯୁବ କାର୍ଯ୍ୟକର୍ତ୍ତା ଯୋଗ ଦେଇଥିଲେ ।

ସାଇବର ଅପରାଧରୁ ଦୂରେଇ ରହିବା ନିମନ୍ତେ ସଚେତନତା ଶିବିର

ଛତ୍ରପୁର, (ସବ୍ୟୁ) : ସାଇବର ଅପରାଧିକ କାର୍ଯ୍ୟକଳାପ ରୋକିବା ଏବଂ ଠକାମୀ ଶିକାରରୁ ମୁକ୍ତି ପାଇଁ ଗଞ୍ଜାମ ପୋଲିସ ଜିଲ୍ଲା ପକ୍ଷରୁ ପବିତ୍ର ଗାନ୍ଧୀ ଜୟନ୍ତୀ ଠାରୁ ସାଇବର ସୁରକ୍ଷା ଅଭିଯାନ ରଥ ଶୁଭାରମ୍ଭ ହୋଇଥିଲା, ଏହି ରଥ ଜିଲ୍ଲାର ବିଭିନ୍ନ ଥାନା ଅଂଚଳରେ ବୁଲି ଲୋକଙ୍କୁ ସାଇବର ଠକେଇରୁ ଦୁରେଇ ରହିବା ନିମନ୍ତେ ସଚେତନତା କରିଥିଲା। ରବିବାର ଏହା ଉଦ୍‌ଯାପିତ ହୋଇଯାଇଛି । ସ୍ଥାନୀୟ ଜିଲ୍ଲା ସଂସ୍କୃତି ଭବନ ପରିସରରେ ସାଇବର ସୁରକ୍ଷା ଅଭିଯାନ କାର୍ଯ୍ୟକ୍ରମ ର ଉଦଯାପନୀ ସମାରୋହ ଗଞ୍ଜାମ ଏସପି ଜଗମୋହନ ମୀନାଙ୍କ ଅଧକ୍ଷତାରେ ଅନୁଷ୍ଠିତ ହୋଇଯାଇଛି । ଏଥିରେ ଛତ୍ରପୁର ବିଧାୟକ ସୁବାଷ ଚନ୍ଦ୍ର ବେହେରା ମୁଖ୍ୟଅତିଥି ଭାବେ ଯୋଗଦେଇ କାର୍ଯ୍ୟକ୍ରମର ଆଭିମୁଖେ ଉପରେ ଆଲୋକପାତ କରିଥିଲେ । ପୋଲିସ ଦିନରାତି ଆମକୁ ସୁରକ୍ଷା ଦେବା ସହିତ ସୁରକ୍ଷିତ ରହିବା ନିମନ୍ତେ ମଧ୍ୟ ଏଭଳି ସଚେତନତା କାର୍ଯ୍ୟ କରୁଥିବାରୁ ସେ ପ୍ରଶଂସା କରିଥିଲେ । ଏହି କାର୍ଯ୍ୟକ୍ରମକୁ ଅତିରିକ୍ତ ଏସପି ତଥା ନୋଡାଲ ଅଫିସ ରଂଜିତ କୁମାର ପୃଷ୍ଟି ସଂଯୋଜନା କରିଥିଲେ । ଏହି ଅବସରରେ ଏକ ସଚେତନତା ନାଟକ ଏବଂ ବିଭିନ୍ନ କୁଇଜ ପ୍ରତିଯୋଗିତା ଅନୁଷ୍ଠିତ ହୋଇଥିଲା । କାର୍ଯ୍ୟକ୍ରମରେ ଅନ୍ୟମାନଙ୍କ ମଧ୍ୟରେ ଛତ୍ରପୁର ଏସଡିପିଓ ଗୌରହରୀ ସାହୁ, ଛତ୍ରପୁର ଥାନା ଅଧିକାରୀ ନୀରୋଦ କୁମାର ଦାଶ, ଏଲଡିଏମ କେ.ସି ନାୟକ, ସାଇବର ସୁରକ୍ଷା ଟିମ, ଛତ୍ରପୁର ଥାନାର ବହୁ ପୋଲିସ କର୍ମଚାରୀ, ପ୍ରତିଭା ଆବାସୀକ ମହାବିଦ୍ୟାଳୟ ଛାତ୍ରଛାତ୍ରୀ ଏବଂ ବହୁ ମାନ୍ୟଗଣ୍ୟ ବ୍ୟକ୍ତି ଉପସ୍ଥିତ ଥିଲେ ।

ସରକାରୀ ଶିଳ୍ପ ତାଲିମ ଅନୁଷ୍ଠାନ ବିଦ୍ୟାର୍ଥୀଙ୍କ କୃତିତ୍ୱ
ଅଦରକାରୀ ଲୁହା ସାମଗ୍ରୀରେ ତିଆରି କଲେ ଡ଼ଃ ଅବଦୁଲ କଲାମଙ୍କ ପ୍ରତିମୂର୍ତ୍ତି ଏବଂ ମିସାଇଲ

ଛତ୍ରପୁର, (ସବ୍ୟୁ): ରବିବାର ମିସାଇଲ ମ୍ୟାନ ଭାରତ ରତ୍ନ ପୂର୍ବତନ ରାଷ୍ଟ୍ରପତି ସ୍ୱର୍ଗତ ଡଃ ଏପିଜେ ଅବଦୁଲ କଲାମଙ୍କ ୯୨ତମ ଜନ୍ମ ବାର୍ଷିକୀ ଅବସରରେ ସରକାରୀ ଶିଳ୍ପତାଲିମ ଅନୁଷ୍ଠାନ, ଛତ୍ରପୁର ପରିସରରେ ସ୍ୱର୍ଗତ ଡ଼ଃ ଅବଦୁଲ କଲାମଙ୍କ ନାମରେ ନାମିତ ଏକ ଗାର୍ଡେନ ଉଦଘାଟିତ ହୋଇଯାଇଛି । ଏହା ସହିତ ବିଦ୍ୟାର୍ଥୀ ମାନଙ୍କ ଦ୍ୱାରା ଅଦରକାରୀ ଲୁହା ସାମଗ୍ରୀରେ ତିଆରୀ କରାଯାଇଥିବା ମିସାଇଲ ମ୍ୟାନ ଡ଼ଃ ଅବଦୁଲ କଲାମଙ୍କ ପ୍ରତିମୂର୍ତ୍ତି ଏବଂ ମିସାଇଲର ମଧ୍ୟ ଉଦଘାଟନ କରାଯାଇଛି । ଏହାକୁ ଗଂଜାମ ଏସପି ଜଗମୋହନ ମୀନା (ଆଇପିଏସ) ମୁଖ୍ୟ ଅତିଥୀ ଭାବେ ଯୋଗଦେଇ ଉଦଘାଟନ କରିବା ସହିତ ସ୍ୱର୍ଗତ ଡ଼ଃ କଲାମଙ୍କ ପ୍ରତିମୂର୍ତ୍ତରେ ପୁଷ୍ପମାଲ୍ୟାର୍ପଣ କରିଥିଲେ । ଏହାସହିତ ତାଙ୍କ ସ୍ମୃତି ଚାରଣ କରିଥିଲେ । ଅନୁଷ୍ଠାନର ବିଦ୍ୟାର୍ଥୀ ମାନଙ୍କ ଏଭଳି କାର୍ଯ୍ୟ କୁ ସେ ପ୍ରଶଂସା କରିଥିଲେ । ଏହି ସମସ୍ତ କାର୍ଯ୍ୟର ପୂର୍ବ ପ୍ରସ୍ତୁତିର ଏଲଇଡି ମାଧ୍ୟମରେ ଭିଡିଓ ଦେଖିଥିଲେ । ଏହି ଅବସରରେ ଅନୁଷ୍ଠାନର ଅଧକ୍ଷ ଇଂ. ପ୍ରିୟବ୍ରତ ପଣ୍ଡା ଏବଂ ସମସ୍ତ କର୍ମଚାରୀ ଉପସ୍ଥିତ ଥିଲେ। ସୂଚନାଯୋଗ୍ୟଯେ, ଅନୁଷ୍ଠାନର ପ୍ରଶିକ୍ଷାର୍ଥୀ ମାନେ ପୂର୍ବରୁ ଓଡିଶାର ପୂର୍ବତନ ମୁଖ୍ୟମନ୍ତ୍ରୀ ସ୍ୱର୍ଗତ ବିଜୁପଟ୍ଟନାୟକଙ୍କ ପ୍ରତିମୂର୍ତ୍ତି, ଡାକୋଟା ବିମାନର ପ୍ରତିରୂପ ଏବଂ ବ୍ୟାଟେରୀ ଚାଳିତ ଦୁଇ ଚକିଆ ଯାନ ନିମନ୍ତେ ସୋଲାର ସିଷ୍ଟମ ମାଧ୍ୟମରେ ଚାର୍ଜର ପ୍ରସ୍ତୁତ କରି ସଫଳତା ହାସଲ କରିଥିଲେ ।

ଏମ୍‌ପିସି କଲେଜରେ ବିଶ୍ୱ ହାତ ସଫେଇ ଦିବସ

ବାରିପଦା, (ସବ୍ୟୁ) : ମହାରାଜା ପୂର୍ଣ୍ଣଚନ୍ଦ୍ର ସ୍ୱୟଂଶାସିତ ମହାବିଦ୍ୟାଳୟର ରୋଭର ରେଞ୍ଜର ବିଭାଗ ପକ୍ଷରୁ ବିଶ୍

ଚାଷ ଜମିରେ ଫସଲ ନଷ୍ଟ: ମର୍ମାହତ ଚାଷୀଙ୍କ ଆତ୍ମହତ୍ୟା

ଚଣ୍ଡିଖୋଲ,(ସବ୍ୟୁ): ଯାଜପୁର ଜିଲ୍ଲାର ଧର୍ମଶାଳା ତହସିଲ ଅନ୍ତର୍ଗତ ବାଜବାଟି କଳାପଥର ଖଣି ଓ ପାଖ କ୍ରସର ପ୍ରଭାବରେ ଏକର ଏକର ଚାଷ ଜମିରେ ଫଷଲହାନୀ ହେଉଛି। ଦୀର୍ଘ ଦିନହେବ ଏଥିନେଇ ଚାଷୀଙ୍କ ଅଭିଯୋଗ କେହି ନହୁଣିବାରୁ ଶେଷରେ ଏଠାରେ ଏକ ଅଭାବନୀୟ ଘଠଣା କ୍ରମରେ ଜଣେ ଚାଷୀ ନିଜ ଧାନ ବିଲରେ ଫଷଲ ନଷ୍ଟ ହୋଇଯିବା ଦେଖି ମର୍ମାହତ ହୋଇ ଶେଷରେ ବିଷପିଇ ଜୀବନ ହରିଦେବା ପରି ଏକ ଦୁଃଖଦ ଘଟଣା ଘଟିଛି। ବିଷପିଇ ଆତ୍ମହତ୍ୟା କରିଥିବା ଚାଷୀଙ୍କ ନାମ ନିତ୍ୟାନନ୍ଦ ପରିଡା ଓ ତାଙ୍କ ଘର ବାଜବାଟୀ ଗ୍ରାମରେ ବୋଲି ଜଣାପଡିଛି। ବାଜବାଟୀ ଓ ଆଖପାଖର ପଥରଖଣି ଏବଂ କ୍ରସର ଶିଳ୍ପ ପାଇଁ ଚାଷଜମିର ଉର୍ବରତା ନଷ୍ଟ ହେଉଥିବା ଅଭିଯୋଗ ନେଇଦୀର୍ଘ ଦିନହେବ ନିତ୍ୟାନନ୍ଦ ଯାଜପୁର ଜିଲ୍ଲାପାଳଙ୍କ ଠାରୁ ଆରମ୍ଭକରି ମୁଖ୍ୟମନ୍ତ୍ରୀଙ୍କ ଦପ୍ତର ପର୍ଯ୍ୟନ୍ତ ଅଭିଯୋଗ କରି ଆସୁଥିଲେ। ବାଜବାଟୀ ପାହାଡ ତଳେ ତାଙ୍କର ଦୁଇ ତିନି ଏକର ଚାଷଜମି ରହିଥିଲା ବେଳେ ପାଖ ପଥର ଖଣିର ବିରାଟ ଗର୍ତ ଯୋଗୁ ଜମିର ଜଳଧାରଣ କ୍ଷମତା ନଷ୍ଟହୋଇ ଶେଷରେ ଜମି ପଡିଆ ପଡୁଥିଲା। ହେଲେ ପ୍ରତିବର୍ଷ ପରି ଚଳିତ ବର୍ଷ ନିତ୍ୟାନନ୍ଦ ମଧ୍ୟ ବିଲରେ ଧାନ ଚାଷ କରିଥିଲେ। ଶନିବାର ଦିନି ବେଉଷଣ ପରେ ସେ ଔଷଧ ପକାଇବା ପାଇଁ ଯାଇ ବିଲରେ ଟୋପାଏ ପାଣି ନଥିବାଁ ଦେଖିଥିଲେ। ଫଳରେ ସେ ମାନସୀକ ଭାରସାମ୍ୟ ହରାଇ ବିଲରେ ପକାଇବାକୁ ନେଇଥିବା ବିଷ ଔଷଧ ପିଇ ଦେଇଥିଲେ। ତାଙ୍କୁ ଚିକିତ୍ସା ପାଇଁ ପ୍ରଥମେ ଧର୍ମଶାଳା ଡାକ୍ତରଖାନାରେ ଭର୍ତ୍ତି କରାଯାଇଥିଲା । ଅବସ୍ଥା ଜଟିଳ ହେବାରୁ ତାଙ୍କୁ କଟକସ୍ଥାନାନ୍ତର କରାଯାଇଥିଲା। ହେଲେ ସେଠାରେ ରବିବାର ସନ୍ଧ୍ୟାରେ ମୃତ୍ୟୁ ଘଟିଥିବା ଜଣାପଡିଛି । ଏହି ଦୁଖଦ ଘଟଣା ପ୍ରଚାର ହେବାପରେ ସମଗ୍ର ଅଞ୍ଚଳରେ ତିବ୍ର ପ୍ରତିକ୍ରିୟା ପ୍ରକାଶ ପାଇଛି। କେବଳ ବଝଜବାଟୀ ନୁହେଁ ଆରୁହା, ରାହାଡ଼ପୁର, ବରଡ଼ା, ଲୁଣିବର,ବାରମଝଣ, କୁସୁନପୁର, ବିଛାଖଣ୍ଡି ଓ ବାଘୁଆ ପଥର ଖଣି ନିକଟରେ ଏପରି ସଙ୍ଗିନ ସ୍ଥିତି ଦେଖାଦେଇଛି। ଚାଷୀ ମନଙ୍କ ଶତାଧିକ ହେକ୍ଟର ଚାଷ ଜମିର ଉର୍ବରତା ନଷ୍ଟ ହେଉଥିବା ବେଳେ ଅନେକ ଜମି ଜଳ ବିନା ପଡିଆ ପଡୁଛି। ରାହାଡ଼ପୁର ପାହାଡ଼ରେ କଳାପଥର ଖନନ ଲାଗି ଡ୍ରିଲିଂ ଓ ବ୍ଲାଷ୍ଟିଙ୍ଗ ଦ୍ୱାରା ପାହାଡ଼ ପାଦଦେଶରେ ଥିବା ପାଇକରାପୁର ମାଇନର ଏରିଗେସନ ଡ୍ୟାମ କ୍ଷତିଗ୍ରସ୍ତ ହେଉଥିବା ଓ ଚାଷ ଜମିର ଉର୍ବରତା ନଷ୍ଟ ହେଉଥିବା ଅଭିଯୋଗ କରି ଗ୍ରାମବାସୀ ଜିଲ୍ଲା ପାଳଙ୍କ ଦ୍ୱାରସ୍ଥ ହୋଇଥିଲେ ମଧ୍ୟ ତାହାର ପ୍ରତିକାର ହୋଇ ପାରୁନାହିଁ। ଏହି ଘଠଣାକୁ ନେଇ ନିତ୍ୟାନନ୍ଦଙ୍କ ଆତ୍ମହତ୍ୟା ପରେ ଏବେ ସମସ୍ତ ପଥରଖଣି ଅଞ୍ଚଳରେ ଚାଷୀମାନଙ୍କ ମନରେ ଉଗ୍ରତା ଭାବ ଯାଗରିତ ହୋଇଛି।

ଯୁବକଙ୍କ ଆତ୍ମହତ୍ୟା

ଡେରାବିଶ, (ସବ୍ୟୁ): ଡେରାବିଶ ବ୍ଲକ ଲକ୍ଷ୍ମୀନାରାୟଣପୁର ପଂଚାୟତ ଲକ୍ଷ୍ମୀନାରାୟଣପୁର ଗ୍ରାମର ଜଣେ ଯୁବକ କୀଟନାଶକ ପାନ କରି ଆତ୍ମହତ୍ୟା କରିଛନ୍ତି । ସୂଚନାରୁ ପ୍ରକାଶ ଯେ ଲକ୍ଷ୍ମୀନାରାୟଣପୁର ଗ୍ରାମର ପ୍ରମୋଦ ସିଂଙ୍କ ସାନପୁଅ ସୁଦୀପ୍ତ ସିଂ (୨୩)କୌଣସି କାରଣରୁ ୧୦ ଦିନ ତଳେ କୀଟନାଶକ ବିଷପାନ କରିଥିବା ବେଳେ ପରିବାରଙ୍କ ପକ୍ଷରୁ ତାଙ୍କୁ କଟକ-ବଡଡାକ୍ତରଖାନାରେ ଭର୍ତି କରାଯାଇଥିଲା । ତେବେ ଜୀବନ ସହ ସଂଗ୍ରାମ କରି ଗତକାଲି ରାତିରେ ଚିକିତ୍ସାଧିନ ଅବସ୍ଥାରେ ତାଙ୍କର ମୃତ୍ୟୁ ଘଟିଛି। ଆଜି ଏକ ଶୋକାକୁଳ ପରିବେଶରେ ଶବ ବ୍ୟବଚ୍ଛେଦ ପରି ଗ୍ରାମ୍ୟ ଶ୍ମଶାନରେ ଶେଷକୃତ୍ୟ ସମ୍ପର୍ଣ୍ଣ ହୋଇଛି ।

କାର୍-ବାଇକ ଦୁର୍ଘଟଣା, ୨ ଆହତ

ପାଣିକୋଇଲି, (ସବ୍ୟୁ): ପାଣିକୋଇଲି ଥାନା ଅନ୍ତର୍ଗତ ୧୬ ନମ୍ବର ଜାତୀୟ ରାଜପଥର ପାଣିକୋଇଲି ଶର୍ମା ପୋଟ୍ରୋଲ ପମ୍ପ ନିକଟରେ ଆଜି ମଧ୍ୟାନ୍ନରେ କାର ଧକ୍କାରେ ବାଇକ ଆରୋହୀ ଓ ସହଯୋଗୀ (ବାପ, ପୁଅ) ଆହତ ହୋଇଛନ୍ତି । ପ୍ରକାଶଯେ ଧର୍ମଶାଳା ଥାନା ଅନ୍ତଗତ କାଣିପାଟିଆ ଗ୍ରାମର ସନ୍ତୋଷ ପରିଡା ଓ ତାଙ୍କ ବାପା ନବୀନ ପରିଡା ଜାରକାରୁ ବାଇକ (ଓଡି୦୪ଆର ୬୨୪୮) ଯୋଗେ ସଠିପୁର ଯିବା ସମୟରେ ପାଣିକୋଇଲି ଶର୍ମା ପୋଟ୍ରୋଲ ପମ୍ପ ନିକଟରେ ଏକ ଇନୋଭା କାର (ଡବ୍ଲୁ ବି ୦୮କେ୯୫୩୬) ପଛ ପଟରୁ ଧକ୍କା ଦେଇଥିଲା । ଫଳରେ ଉଭୟ ବାପ/ପୁଅ ଆହତ ହୋଇଥିଲେ । ସେମାନଙ୍କୁ ଯାଜପୁରରୋଡ କ୍ଷେତ୍ରୀୟ ଚିକିତ୍ସାଳୟକୁ ଚିକିତ୍ସା ନିମନ୍ତେ ପଠାଯାଇଥିଲା । ଏନେଇ ଥାନାରେ ଅଭିଯୋଗ ପରେ ପୁଲିସ ଏକ ମାମଲା ୨୯୮/୨୩ ରୁଜୁ କରି ତଦନ୍ତ ଜାରି ରଖିଛି ।

ମେଡିକାଲ କଲେଜ ଓ ଅର୍ବାନ ସିଏଚ୍‌ସି ପ୍ରତିଷ୍ଠା ପାଇଁ

କଂଗ୍ରେସର ଜିଲ୍ଲାପାଳ ଅଫିସ ଘେରାଉ ପ୍ରସ୍ତୁତି ବୈଠକ

କେନ୍ଦ୍ରାପଡା, (ସବ୍ୟୁ): କେନ୍ଦ୍ରାପଡା ଜିଲ୍ଲାରେ ମେଡିକାଲ କଲେଜ ପ୍ରତିଷ୍ଠା ଓ ପୌରାଂଚଳ ରେ ଅର୍ବାନ ସିଏଚ୍‌ସି ପ୍ରତିଷ୍ଠା ପାଇଁ ନଗର କଂଗ୍ରେସ ଓ ବ୍ଲକ କଂଗ୍ରେସର ମିଳିତ ଆନୁକୂଲ୍ୟରେ ଏକ ପ୍ରସ୍ତୁତି ବୈଠକ ଅନୁଷ୍ଠିତ ହୋଇ ଯାଇଛି । ଆସନ୍ତା ୧୮ ତାରିଖରେ କେନ୍ଦ୍ରାପଡା ଜିଲ୍ଲାପାଳଙ୍କ ଅଫିସ ଘେରାଉ ପାଇଁ ନିଷ୍ପତି ନିଆଯିବା ସହ ଏ ସମ୍ବନ୍ଧୀୟ ଦାବିକୁ ଉଚ୍ଚ କତୃପକ୍ଷଙ୍କ ନିକଟରେ ଉପସ୍ଥାପିତ କରିବା ପାଇଁ ଏକ ପ୍ରତିନିଧି ମଣ୍ଡଳୀ ଭୁବନେଶ୍ୱର ଯାଇ ଭେଟିବାର କାର୍ଯ୍ୟକ୍ରମ ରଖାଯାଇଛି । ଏନେଇ ଗରାପୁର ଠାରେ ନଗର ସଭାପତି ରାଜେଶ ମହାନ୍ତିଙ୍କ ନେତୃତ୍ୱରେ ଏକ ବୈଠକ ଅନୁଷ୍ଠିତ ହୋଇଥିଲା । ଏଥିରେ କଂଗ୍ରେସର ବରିଷ୍ଠ ନେତା ତଥା ପୂର୍ବତନ ମନ୍ତ୍ରୀ ଗଣେଶ୍ୱର ବେହେରା, ପୂର୍ବତନ ବିଧାୟକ ଚିନ୍ମୟୀ ବେହୁରା, ବ୍ଲକ ସଭାପତି ଚିତ୍ରସେନ ପରିଡା, ପୂର୍ବତନ ସରପଂଚ ପ୍ରଭାତ କୁମାର ଉଡାନ ସିଂହ, ଜିଲ୍ଲା ସଂଖ୍ୟାଲଘୁ ସଭାପତି ସେକ ଅରମାନ ଅଲ୍ଲୀ, ପୂର୍ବତନ କାଉନସିଲର ହିବଜୁବୁର ରହେମାନ, ସୌମେନ୍ଦ୍ର ପୃଷ୍ଟିଙ୍କ ସମେତ କମଳାକାନ୍ତ ବେହେରା, ନାରାୟଣ ପରିଡା, ରାଜେନ୍ଦ୍ର ପ୍ରସାଦ ଥାଟୋଇ, ଦିଲିପ ରାଉତ, ନିରଞ୍ଜନ ସାହୁ, ଲକ୍ଷ୍ମୀଧର ପଲାଇ, ଦିପକ ଭଦ୍ର, ରତୀକାନ୍ତ ସାମଲ, ତୋଫାନ ମହାନ୍ତି, ଉମାଶଙ୍କର ଜେନା ପ୍ରମୁଖ ଉପସ୍ଥିତ ରହି ଏହି କାର୍ଯ୍ୟକ୍ରମ କୁ ସଫଳ କରିବା ପାଇଁ ଆଲୋଚନା କରିଥିଲେ । ପ୍ରତ୍ୟେକ ବ୍ଲକ ସଭାପତି ନିଜ ନିଜ ଅଂଚଳରୁ ବହୁ ସଂଖ୍ୟକ କର୍ମୀ ଓ ନେତାଙ୍କୁ ଏଥିରେ ସାମିଲ କରିବା ପାଇଁ ଆହ୍ୱାନ ଦେଇଥିଲେ ।

୨୪ରେ ପୁରାତନ ଛାତ୍ର ସଂଘ ବାର୍ଷିକ ଉତ୍ସବ

କୁଆଁପାଳ, (ସବ୍ୟୁ): ମାହାଙ୍ଗା ବ୍ଲକର ଶୁକ୍ଳେଶ୍ୱର ସ୍ଥିତ ପୁରାତନ ଶିକ୍ଷାନୁଷ୍ଠାନ ଭଗବତୀ ବିଦ୍ୟାପୀଠ ପୁରାତନ ଛାତ୍ର ସଂଘର ବାର୍ଷିକ ଉତ୍ସବ ପାଇଁ ପ୍ରସ୍ତୁତି ବୈଠକ ଅବସରପ୍ରାପ୍ତ ପ୍ରଶାସନିକ ଅଧିକାରୀ ସଦାନନ୍ଦ ବେହେରାଙ୍କ ସଭାପତିତ୍ୱରେ ଆଜି ବିଦ୍ୟାପୀଠ ପରିସରରେ ଅନୁଷ୍ଠିତ ହୋଇଯାଇଛି। ଆସନ୍ତା ୨୪ ତାରିଖ ବିଜୟା ଦଶମୀ ଦିନ ଛାତ୍ରସଂଘର ବାର୍ଷିକ ଉତ୍ସବ ଓ ବନ୍ଧୁମିଳନ ପାଇଁ ଦିନ ଧାର୍ଯ୍ୟ କରାଯାଇଛି। ଉକ୍ତ ବୈଠକରେ ପୁରାତନ ଛାତ୍ର ସଂଘର ସମ୍ପାଦକ ଅରୁଣ କୁମାର ବାରିକ, ପ୍ରଶାନ୍ତ କୁମାର ରାଉତ, ଡ.ଅଶୋକ କୁମାର ଖଟୁଆ, ଦେବେନ୍ଦ୍ର ନାଥ ଆଚାର୍ଯ୍ୟ, ଆଇନଜୀବୀ ସତ୍ୟନାରାୟଣ ଦାସ, ସୁନିଲ କୁମାର ପଣ୍ଡା, ତପନ କୁମାର ଦାସ, କ୍ଷୀରୋଦ ଚନ୍ଦ୍ର ସ୍ୱାଇଁ, ସହ ସମ୍ପାଦକ ଭାରତଭୂଷଣ ପଟ୍ଟନାୟକ, ପ୍ରାକ୍ତନ ପ୍ରଧାନ ଶିକ୍ଷକ ଦେବେନ୍ଦ୍ର ନାଥ ସ୍ୱାଇଁ, ଭାବାନୀ ଶଙ୍କର ପୃଷ୍ଟି ଓ କୋଷାଧକ୍ଷ ଜ୍ଞାନରଞ୍ଜନ ମହାପାତ୍ର ପ୍ରମୁଖ ଯୋଗ ଦେଇଥିଲେ।

ନାଳପଠାରୁ ମୃତଦେହ ଉଦ୍ଧାର

କୁଆଖିଆ, (ସବ୍ୟୁ): ରସୁଲପୁର ବ୍ଲକ ଅନ୍ତର୍ଗତ ଗନ୍ଦଣ ଗ୍ରାମର ଅବିନାଶ ସ୍ୱାଇଁ ଗନ୍ଦଣ ପଂଚାୟତ ବନ୍ଦତଳ ନାଳରେ ପଡି ମୃତ୍ୟୁବରଣ କରିଛନ୍ତି। ଆଜି ଦିନ ୪ଟାରେ ଯୁବକର ଶବ ଭାସୁଥିବାର ଦେଖି ଗନ୍ଦଣ ଲୋକମାନେ କୁହା କୁହି ହେବାରୁ ଆଶିସ ସ୍ୱାଇଁ ସେଠାରେ ପହଁଚି ତାଙ୍କ ଭାଇ ଅବିନାଶକୁ ନାଳରେ ପଡିଥିବା ଦେଖି ସ୍ଥାନୀୟ କୁଆଖିଆ ଥାନାକୁ ଜଣାଇଥିଲେ। କୁଆଖିଆ ଥାନା ପୋଲିସ ଘଟଣାସ୍ଥଳରେ ପହଁଚି ନାଳ ପଠାରୁ ଯୁବକର ମୃତଦେହ ଉଦ୍ଧାର କରି ଯାଜପୁର ସଦର ମୁଖ୍ୟ ହସ୍ପିଟାଲକୁ ପୋଷ୍ଟମଂଟମ ପାଇଁ ପଠାଇଛନ୍ତି। କୁଆଖିଆ ଥାନା ପକ୍ଷରୁ ଏଏସଆଇ ନରେନ ଦାଶ ତଦନ୍ତ କରି ଅପମୃତ୍ୟୁ ୟୁଡ଼ି କେସ୍-୧୯ରେ ମାମଲା ରୁଜୁ ହୋଇଛି ବୋଲି ଥାନା ଅଧିକାରି ଶ୍ରୀକାନ୍ତ କୁମାର ବାରିକ ସୂଚନା ଦେଇଛନ୍ତି।

ରାଜ୍ୟସ୍ତରୀୟ ଖୋ ଖୋ କ୍ରୀଡାରେ ଜଗତସିଂହପୁର ଜିଲ୍ଲାର ବାଜିମାତ

ଜଗତସିଂହପୁର, (ସବ୍ୟୁ): ରାଜ୍ୟ ବିଦ୍ୟାଳୟ ସମୂହ ଖୋ ଖୋ ପ୍ରତିଯୋଗିତାରେ ଜଗତସିଂହପୁର ଜିଲ୍ଲା ଖେଳାଳିଙ୍କ ବାଜିମାତ ହୋଇଛି । ଅନୁଗୁଳ ଠାରେ ଆୟୋଜିତ ହୋଇଥିବା ଏହି ପ୍ରତିଯୋଗିତାରେ ରାଜ୍ୟର ବିଭିନ୍ନ ଜିଲ୍ଲାରୁ ଖେଳାଳି ମାନେ ଭାଗ ନେଇଥିବା ବେଳେ ଜଗତସିଂହପୁର ଜିଲ୍ଲା ରାଜ୍ୟରେ ବିଜେତା ହୋଇଛି । ଜଗତସିଂହପୁର ଜିଲ୍ଲା ଶିକ୍ଷା ଅଧିକାରୀ ନିରଞ୍ଜନ ବେହେରାଙ୍କ ନିର୍ଦ୍ଦେଶରେ ଖୋ ଖୋ ଖେଳାଳିମାନେ ଜିଲ୍ଲା ଶାରିରୀକ ଶିକ୍ଷା ଅଧିକାରୀ ବିଦ୍ୟାଧର ପ୍ରଧାନଙ୍କର ନେତୃତ୍ୱରେ ୧୭ ବର୍ଷରୁ କମ ବାଳିକା ବିଭାଗରେ ଭାଗ ନେଇ ଜିଲ୍ଲା ପାଇଁ ଗୌରବ ଆଣିଛନ୍ତି । ଟିମ ମ୍ୟାନେଜର ଭାବରେ କ୍ରୀଡା ଶିକ୍ଷୟିତ୍ରୀ ନିରୁପମା ବାରିକ ଏହି ଛାତ୍ରୀମାନଙ୍କୁ ନେଇ ଅନୁଗୁଳ ଯାଇଥିଲେ । ଏହି ସୁନାମ ଅର୍ଜନ କରିବା ପରେ ଖେଳାଳିମାନଙ୍କୁ ବିଭିନ୍ନ ମହଲରୁ ଶୁଭେଚ୍ଛାର ସୁଅ ଛୁଟିଛି ।

ମଧୁସୂଦନ ନଗର ନାମରେ ନାମିତ ହେଲା ସପନପୁର ଗ୍ରାମର ନୂଆ କଲୋନୀ

ସାଲେପୁର, (ସବ୍ୟୁ): ଦୀର୍ଘଦିନ ଧରି ସପନପୁର ଗ୍ରାମର ବାଜାଙ୍କ ସୋରୁମ୍ ଗଳିରେ ନୂତନ ଭାବେ ସୃଷ୍ଟି ହୋଇଥିବା କଲୋନୀର ଆଜି ନାମକରଣ ହୋଇଥିବା ଜଣାଯାଇଛି। ସାଲେପୁର ମାଟିର ସୁଯୋଗ୍ୟ ସନ୍ତାନ ଉତ୍କଳ ଗୌରବ ମଧୁସୂଦନ ଦାସଙ୍କ ନାମରେ ଏହି କଲୋନୀର ନାମକରଣକରାଯାଇ ମଧୁସୂଦନ ନଗର ନାମରେ ନାମିତ କରାଯାଇଛି। ଏହି ଅବସରରେ ଆଜି ଅନୁଷ୍ଠିତ ଏକ ଉତ୍ସବରେ ମୁଖ୍ୟଅତିଥି ଭାବେ ଡଃ କିଶୋର ଚନ୍ଦ୍ର ଦାସ, ଆଡ୍‌ଭୋକେଟ୍ ବିଜୟକେତନ ନାୟକ ଯୋଗଦେଇ ଏହି କଲୋନୀର ନାମକରଣ କରିଛନ୍ତି। ଅନ୍ୟମାନଙ୍କ ମଧ୍ୟରେ ଏହି କାର୍ଯ୍ୟକ୍ରମରେ ପ୍ରଫୁଲ୍ଲ କୁମାର ସାହୁ, କବୀର ସ୍ୱାଇଁ, ଗଣେଶ୍ୱର ବେହେରା, ସୁନିଲ କୁମାର ପ୍ରତାପ, ଅମୀୟ କୁମାର ଦାସ, ସୁନାକର ନାୟକ, ଗୌରୀଶଙ୍କର ଦାଶ, ସଂଜିବ କୁମାର ସାହୁ ପ୍ରମୁଖ ଉପସ୍ଥିତ ଥିଲେ।

ସ୍ତ୍ରୀ ମୃତ୍ୟୁ ଅଭିଯୋଗ ସ୍ୱାମୀ ଗିରଫ

କୁଆଖିଆ, (ସବ୍ୟୁ): ରସୁଲପୁର ବ୍ଲକ ଅନ୍ତର୍ଗତ କଲଣ ଗ୍ରାମର ତପନ କୁମାର ପୃଷ୍ଟି ତାଙ୍କ ସ୍ତ୍ରୀର ଅସ୍ୱାଭାବିକ ଭାବେ ସନ୍ଦେହ ଜନକ ମୃତ୍ୟୁ କାରଣ ପାଇଁ ଆଜି ଗିରଫ ହୋଇଛନ୍ତି। ପ୍ରକାଶ ଯେ ତପନ ଗତ ୯ ବର୍ଷ ତଳେ ଢେଙ୍କାନାଳ ସଦର ଇନ୍ଦୁପୁର ଗ୍ରାମର ପ୍ରକାଶ ସାହୁ ଙ୍କ ଝିଅ ମାମା ସାହୁ (ପୃଷ୍ଟି) ଙ୍କୁ ବୈଦିକ ମତେ ବିବାହ କରିଥିଲେ। ମାତ୍ର ଗତକାଲି ମାମାର ଅସ୍ୱାଭାବିକ ଭାବେ ସନ୍ଦେହ ଜନକ ମୃତ୍ୟୁ ହେବାରୁ ଝିଅ ବାପଘର ପକ୍ଷରୁ ତାଙ୍କ ଝିଅକୁ ମାରି ଦିଆଯାଇଛି ବୋଲି ଥାନାରେ ପ୍ରକାଶ ସାହୁ ଅଭିଯୋଗ କରିଛନ୍ତି। କୁଆଖିଆ ଥାନା କେସ୍ ନଂ-୩୮୦ ରେ ମାମଲା ରୁଜୁ ହୋଇ ଆଇଆଇସି ଶ୍ରୀକାନ୍ତ କୁମାର ବାରିକ ତଦନ୍ତ ଜାରି ରଖିଥିଲେ। ଆଜି ତପନ ପୃଷ୍ଟି ଙ୍କୁ ଗିରଫକରି କୋର୍ଟଚାଲାଣ କରାଯାଇଥିବା ପୋଲିସ ସୁତ୍ରରୁ ଜଣାପଡ଼ିଛି।

ଯାଦବ ମହାସଭା ସାଧାରଣ ସଂପାଦକଙ୍କ ଜଗତସିଂହପୁର ଜିଲ୍ଲା ଗସ୍ତ

ଜଗତସିଂହପୁର, (ସବ୍ୟୁ): ଉତ୍ତରପ୍ରଦେଶ ବାଲିଆ ଜିଲ୍ଲାର ବିଧାୟକ ତଥା ଅଖୀଳ ଭାରତ ଯାଦବ ମହାସଭାର ସାଧାରଣ ସଂପାଦକ ସଂଗ୍ରାମ ସିଂ ଯାଦବ ଆଜି ଜଗତସିଂହପୁର ଜିଲ୍ଲା ଗ୍ରସ୍ତ କରି ଯାବକମାନଙ୍କର ସ୍ଥିତି, ସାମାଜିକ ତଥା ଅର୍ଥନୈତିକୁ ଅଭିବୃଦ୍ଧି ବାବଦରେ ଆଲୋଚନା କରିଥିଲେ । ଆଜି ସଂଗ୍ରାମ ସିଂ ଯାଦବ ଜଗତସିଂହପୁର ଜିଲ୍ଲା ସରକିଟ ହାଉସ ଠାରେ ପହଞ୍ଚିବା ପରେ ଜିଲ୍ଲା ଯୁବ ଯାଦବ ମହାସଭାର ସଭାପତି ଆଇନଜିବୀ ନରେଶ ଦାସ, ସଂପାଦକ ସୁକାନ୍ତ ଦାସ, କୋଷାଧକ୍ଷ ପ୍ରଣବ କୁମନାର ଦାସ, ସହ ସଂପାଦକ ଆଶିଷ କୁମାର ମାଣିଆ, ଭାଗବତ ଦାସ, ଦିଲ୍ଲିପ ଦାସ, ଆଲୋକ ଦାସ ପ୍ରମୁଖ ତାଙ୍କୁ ସ୍ୱାଗତ କରିବା ସହିତ ସୌଜନ୍ୟମୂଳକ ସାକ୍ଷାତ କରିଥିଲେ । ଏହି ଅବସରରେ କେନ୍ଦ୍ରୀୟ ଯାଦବ ନେତୃତ୍ୱ ଚିତ୍ତ ରଞ୍ଜନ କଂସ ଓ ଯାଦବ ମୁରବୀ ପାଣ୍ଡବ ପ୍ରଧାନ ଉପସ୍ଥିତ ରହିଥିଲେ ।

ଗୋରୁ ବୋଝେଇ ଗାଡ଼ି ଜବତ, ଜଣେ ଗିରଫ

ସାଲେପୁର, (ସବ୍ୟୁ): ବେଆଇନ୍ ଭାବେ ଗୋରୁ ଚାଲାଣ ହେଉଥିବାବେଳେ ସାଲେପୁର ପୁଲିସ ଗୋରୁ ଚାଲାଣ ଗାଡ଼ି ଜବତ କରିବା ସହ ୨୦ରୁ ଊର୍ଦ୍ଧ୍ୱ ଗୋରୁ ଉଦ୍ଧାର କରିଥିବାବେଳେ ଚାଲାଣକାରୀଙ୍କୁ ଗିରଫ କରି କୋର୍ଟ ଚାଲାଣ କରିଥିବା ଜଣାଯାଇଛି। ପୁଲିସ ସୂତ୍ରରୁ ପ୍ରକାଶ ଯେ ଗତକାଲି ରାତିରେ ସୁକରପଡ଼ା ଗ୍ରାମର ସେକ୍ ଅନୱାର ଅଲ୍ଲୀ ଏକ ମହିନ୍ଦ୍ରା ପିକଅପ୍ ନଂ-ଓ.ଡି.୧୯୦୫୩୯ ଗାଡ଼ିରେ ୨୦ରୁ ଊର୍ଦ୍ଧ୍ୱ ଗୋରୁ ଦୟନୀୟ ଅବସ୍ଥାରେ ଭିଡ କରି ବେଆଇନ୍ ଭାବେ ନେଉଥିବାବେଳେ ସାଲେପୁର ପୁଲିସ ବିଶ୍ୱସ୍ତ ସୂତ୍ରରୁ ଖବର ପାଇ କୁଳିଆ ବଜାର ନିକଟରୁ ଗୋରୁ ବୋଝେଇ ଗାଡ଼ିକୁ ଜବତ କରିବା ସହ ଗୋରୁଚାଲାଣକାରୀ ସେକ୍ ଅନୱାରକୁ ଗିରଫ କରିଥିଲା। ଜବତ ହୋଇଥିବା ଗୋରୁଗୁଡିକୁ ଗୋରକ୍ଷଣୀରେ ଛାଡିଦେଇଥିବାବେଳେ ଆଜି ବେଆଇନ୍ ଗୋରୁ ଚାଲାଣ କରୁଥିବା ଅଭିଯୋଗରେ ସେକ୍ ଅନୱାର ଅଲ୍ଲୀକୁ ଗିରଫ କରି କୋର୍ଟ ଚାଲାଣ କରିଥିବା ପୁଲିସ ସୂତ୍ରରୁ ଜଣାଯାଇଛି।

ନରସିଂହ ଚୌଧୁରୀ ବିଶ୍ୱବିଦ୍ୟାଳୟ ମାନ୍ୟତା ପାଇଁ ଦାବି ଜୋର ଧରିଲା

ଯାଜପୁର, (ସବ୍ୟୁ): ନରସିଂହ ଚୌଧୁରୀ ସ୍ୱୟଂଶାସିତ ମହାବିଦ୍ୟାଳୟର ପୁରାତନ ଛାତ୍ରନେତା ଓ ଛାତ୍ରଛାତ୍ରୀମାନଙ୍କର ଗୋଟିଏ ବୈଠକ କଲେଜର କନଫରେନ୍ସ ହଲଠାରେ ପୁରାତନ ଛାତ୍ର ସଂସଦର ସମ୍ପାଦକ ସନ୍ତୋଷ କୁମାର ନନ୍ଦଙ୍କ ସଭାପତିତ୍ୱରେ ଏବଂ ପୁରାତନ ଛାତ୍ର ସଂସଦର ସଭାପତି ପଦ୍ମାକର ଗୁରୁଙ୍କର ଆବାହକତ୍ୱରେ ଅନୁଷ୍ଠିତ ହୋଇଥିଲା । ଏହି ବୈଠକରେ ଯାଜପୁର, ଭଦ୍ରକ ଓ କେନ୍ଦ୍ରାପଡ଼ା ଜିଲ୍ଲାର ବିଭିନ୍ନ ଅଞ୍ଚଳରୁ ଶତାଧିକ ପୁରାତନ ଛାତ୍ରମାନେ ଯୋଗଦେଇ ଏନ୍.ସି. କଲେଜର ବିଭିନ୍ନ ସମସ୍ୟା ଉପରେ ଆଲୋଚନା କରିଥିଲେ । ଏନ୍.ସି. କଲେଜକୁ ବିଶ୍ୱବିଦ୍ୟାଳୟ ମାନ୍ୟତା ତଥା ନାକ୍ ମାନ୍ୟତା ପ୍ରଦାନ, ଏନ୍.ସି. କଲେଜର ପ୍ଲାଟିନମ୍ ଜୁବଲି ପାଳନ, ଖାଲିଥିବା ଅଧ୍ୟାପକ ଓ ଷ୍ଟାଫ୍ ନିଯୁକ୍ତି, ନିୟମିତ ପ୍ରଫେସର ଓ ରିଡ଼ର ନିଯୁକ୍ତି, ଆଉଟ୍‌ସୋର୍ସିଂ ଅଧ୍ୟାପକ ନିଯୁକ୍ତି ଉପରେ ଆଲୋଚନା, ସ୍ନାତକୋତ୍ତର ସମସ୍ତ ବିଷୟଗୁଡ଼ିକର ପାଠପଢ଼ା ଓ ଅଧ୍ୟାପନା ସମ୍ବନ୍ଧରେ ବିଭିନ୍ନ ବିଭାଗୀୟ ଅଧିକାରୀ, ଜନପ୍ରତିନିଧି ଏବଂ ବୁଦ୍ଧିଜୀବୀମାନଙ୍କୁ ଜଣାଇବା ପାଇଁ ବୈଠକରେ ନିଷ୍ପତ୍ତି ନିଆଯାଇଥିଲା । ଆଗାମୀ ନଭେମ୍ବର ୪ ତାରିଖ ଶନିକାର ଦିବା ୧୧ଟା ସମୟରେ ବୈଠକରେ ଅଧିକରୁ ଅଧିକ ପୂର୍ବତନ ଛାତ୍ରଛାତ୍ରୀ, ଛାତ୍ର ସଂସଦ କର୍ମକର୍ତ୍ତା ଯୋଗ ଦେବାପାଇଁ ପ୍ରତ୍ୟେକଙ୍କୁ ଅନ୍ୟୁନ୍‌୧୦ ଜଣଙ୍କୁ ଏହି ବିଷୟରେ ଖବର ଜଣାଇବା ପାଇଁ ନିଷ୍ପତ୍ତି ହୋଇଥିଲା । ଏହି ବୈଠକରେ ପୂର୍ବତନ ସାଂସଦ ଅଞ୍ଚଳ ଦାସ, ପୂର୍ବତନ ଛାତ୍ର ସଂସଦ ସଭାପତି ବଳଭଦ୍ର ଦାସ, ବିଭୂତି ମହାପାତ୍ର, ହୃଷିକେଶ ପତି, ବିଭୂତି ଭୂଷଣ ରାଉତରାୟ, ପୂର୍ବତନ ଛାତ୍ର ସଂସଦ ସଭାପତି ଅମର ରାଉତ, ଅକ୍ଷୟ ରାଉତ, ପ୍ରଶାନ୍ତ କୁମାର ସାହୁ, ବନିତା ଦାସ, ମନୋଜ ବିଶ୍ୱାଳ, ଅଲେଖ ନାଥ, ଉତ୍କଳ ପାଣିଗ୍ରାହୀ, ସନ୍ତୋଷ ବେହେରା, ସୁବାସ ବୋଇତାଇ, ଶରଦେନ୍ଦୁ ପତି, ରବିନ୍ଦ୍ର ସାହୁ, ସରୋଜ ସାମଲ, ନିର୍ମାଲ୍ୟ ନାୟକ, ବିଶ୍ୱନାଥ ସାହୁ, ବିଶ୍ୱଜିତ ଓଝା, ସରୋଜ ନାୟକ, ବସନ୍ତ କୁମାର ଦାସ, ଦେବାଶିଷ ସାମନ୍ତ, ମାନସ ସର୍ବବିଗ୍ରହ, ସୁଜିତ କୁମାର ମଲ୍ଲିକ ପ୍ରମୁ

ମଙ୍ଗଳା ମନ୍ଦିରରେ ନବ ଦିନାତ୍ମକ ପୂଜା ଆରମ୍ଭ

କାକଟପୁର , (ସବ୍ୟୁ) : ପୁରୀ ଜିଲ୍ଲା କାକଟପୁର ବାସିନୀ ମା ମଙ୍ଗଳା ଙ୍କ ମନ୍ଦିର ରେ ଶାରଦୀୟ ପାର୍ବଣ ପୂଜା ଭକ୍ତି ଓ ନିଷ୍ଠାର ସହ ଅନୁଷ୍ଠିତ ହେଉଛିଛା ମା ମଙ୍ଗଳା ଅଷ୍ଟଚଣ୍ଡିଙ୍କ ମଧ୍ୟରେ ଗଣା ଯାଉଥିବାରୁ ପ୍ରତିଦିନ ମନ୍ଦିରରେ ମାତୃଭକ୍ତ ଙ୍କ ସମାଗମ ହେଉଛି। ଆଶ୍ୱିନ କୃଷ୍ଣ ଅଷ୍ଟମୀ ତିଥି ରେ ମା ଙ୍କ ସହସ୍ରାକୁମ୍ଭାଭିଷେକ ନୀତି ଅନୁଷ୍ଠିତ ହେବା ସହିତ ଆରମ୍ଭ ହୋଇଛି ।ଶାରଦୀୟ ପାର୍ବଣ ପୂଜା ବା ଷୋଳ ପୂଜାଛ ମନ୍ଦିର ମୁଖଶାଳା ଠାରେ ପୁରୋହିତ ସୁରେଶ ଚନ୍ଦ୍ର ତ୍ରିପାଠୀ ଙ୍କ ଦ୍ୱାରା ପ୍ରତିଦିନ ସପ୍ତସତୀ ଚଣ୍ଡୀ ପାଠ କରାଯାଉଥିବାବେଳେ ପାରମ୍ପରିକ ପ୍ରଥା ଅନୁସାରେ ପାର୍ବଣ ରୋଷାଇ ରେ ଆମିଷ ଭୋଗ ପ୍ରସ୍ତୁତ କରାଯାଉଛି। ରବିବାରି ଠାରୁ ମନ୍ଦିର ରେ ମା ଙ୍କ ନବ ଦିନାତ୍ମକ ପୂଜା ଆରମ୍ଭ ହୋଇଛା ମା ଙ୍କ ନିକଟରେ ପାଦପଦ୍ମ ଲାଗି ହେବା ସହିତ ମା ଙ୍କୁ ନାଲି କଲୀ ବେଶ ରେ ସଜ୍ଜିତ କରା ଯାଇଛି। ମହାନବମୀ ପର୍ଯ୍ୟନ୍ତ ପ୍ରତିଦିନ ସଂଧ୍ୟା ରେ ମା ଙ୍କୁ ବିଭିନ୍ନ ବେଶ ରେ ସଜ୍ଜିତ କରାଯିବ ବୋଲି କହିଛନ୍ତି ମା ଙ୍କ ପୂଜକ କମଳ ଲୋଚନ ଦୀକ୍ଷିତ । ରବିବାର ଦିନ ମା ଙ୍କ ନାଲି କଲି ବେଶ, ୧୬ତାରିଖ ରେ କଳା କଲି ବେଶ,୧୭ତାରିଖ ଦିନ ରେ ନାଲି କଲି ବେଶ ଓ ରାତି ରେ କଳା କଲୀ ବେଶ,୧୮ ତାରିଖ ରେ ତୀର କମାଣ ବା ରଘୁନାଥ ବେଶ,୧୯ ତାରିଖ ରେ କାତି ଖର୍ପର ବା କାତାୟନୀ ବେଶ ସହିତ ତୀର କମାଣ ଲାଗି,୨୦ ତାରିଖ ରେ ପ୍ରସିଦ୍ଧ ସିଂହ ବାହିନୀ ବେଶ,୨୧ ତାରିଖ ରେ ମହିଷା ମଦ୍ଦିନୀ ବେଶ ଅନୁଷ୍ଠିତ ହେବାର କାର୍ଯ୍ୟକ୍ରମ ରହିଥିବା ମା ଙ୍କ ପୂଜକ ତୁଷାର ରଂଜନ ଦୀକ୍ଷିତ ସୂଚନା ଦେଇଛନ୍ତି।୨୪ ତାରିଖ ରେ ଦଶହରା ଉତ୍ସବ ସହିତ ହର ଦୁର୍ଗା ଭେଟ ଉତ୍ସବ ଅନୁଷ୍ଠିତ ହୋଇ ମା ମଙ୍ଗଳା ଙ୍କ ଶାରଦୀୟ ପାର୍ବଣ ପୂଜାର ପରିସମାପ୍ତି ଘଟିବା

ଜବତ ବାଣ ଓ ମଦ ଚୋରାଚାଲାଣ : ହୋମଗାର୍ଡ ସମେତ ୨ ଗିରଫ

ବୋଲଗଡ଼ , (ସବ୍ୟୁ) : ଖୋର୍ଦ୍ଧା ଜିଲ୍ଲା ବେଗୁନିଆ ଥାନାରୁ ଜବତ ବାଣ ଓ ମଦକୁ ଚୋରାଚାଲାଣ କରୁଥିବା ଅଭିଯୋଗରେ ଜଣେ ହୋମଗାର୍ଡଙ୍କ ସମେତ ୨ ଜଣ ଗିରଫ ହୋଇଛନ୍ତି। ଗିରଫ ହୋମଗାର୍ଡଙ୍କ ନାଁ ପ୍ରକାଶ ମୁଦୁଲି। ଅନ୍ୟ ଜଣଙ୍କ ହେଉଛନ୍ତି କାର ଡ୍ରାଇଭରା ଯେଉଁଥିରେ ବାଣ ଓ ମଦ ଚୋରାଚାଲାଣ ହେଉଥିଲା। ଖୋର୍ଦ୍ଧା ଏସଡ଼ିପିଓ ଦିଲ୍ଲୀପ ଦାସ ଏହି ସୂଚନା ଦେଇଛନ୍ତି।ଏହି ଘଟଣାରେ ବେଗୁନିଆ ଥାନାର କନଷ୍ଟେବଲ ସିଦ୍ଧେଶ୍ୱର ମହାପାତ୍ର ଓ ହୋମଗାର୍ଡ ସରୋଜ ମହାରଣାଙ୍କର ସଂପୃକ୍ତି ଥିବା ନେଇ ପ୍ରକାଶ କହିଥିଲେ ହେଁ, ସେମାନଙ୍କ ବିରୋଧରେ କ'ଣ କାର୍ଯ୍ୟାନୁଷ୍ଠାନ ନିଆଯାଇଛି, ସେ ସଂପର୍କରେ କିଛି ସୂଚନା ମିଳିପାରି ନାହିଁ।ଶନିବାର ବେଗୁନିଆ ଥାନା ପୁଲିସ କଣ୍ଟାବାଡ଼ ଗାଁରେ ଏକ ବେଆଇ ବାଣ କାରଖାନାରେ ଚାଉ କରି ବିପୁଳ ପରିମାଣରେ ବାଣ ଜବତ କରିବା ସହିତ ଜଣେ ଅଭିଯୁକ୍ତଙ୍କୁ ଗିରଫ କରିଥିଲା। ସେହିପରି ବେଗୁନିଆ ଷ୍ଟାଡିୟମ ନିକଟରୁ ଏକ ମଦ ବୋଝେଇ କାର୍କୁ ଜବତ କରିଥିଲା। ଏହି କାର୍ଟି ସିରିଜ୍ ଦୁର୍ଘଟଣା ମଧ୍ୟ ଘଟାଇଥିବା ଅଭିଯୋଗ ହୋଇଥିଲା। ଜବତ ବାଣ ଓ ମଦ ଥାନା ପରିସରରେ ଥିଲାଛ ଗତକାଲି ରାତି ପ୍ରାୟ ଗୋଟାଏ ବେଳେ ହୋମଗାର୍ଡ ପ୍ରକାଶ ମୁଦୁଲି ଅନ୍ୟ ଜଣେ ବ୍ୟକ୍ତିଙ୍କ ସହାୟତାରେ ଏକ ଓମିନି କାରରେ ବହୁ ପରିମାଣରେ ବାଣ ଓ ମଦ ନେଇ କୌଣସି ସ୍ଥାନକୁ ଯାଉଥିଲୋସେତିକି ବେଳେ ବେଗୁନିଆ ସରପଞ୍ଚ ଓ ସ୍ଥାନୀୟ ଲୋକେ ସେମାନଙ୍କୁ ଧରିଥିଲେ। ବାଣ ଓ ମଦ ନେଇ ସେମାନେ କେଉଁଆଡ଼େ ଯାଉଛନ୍ତି ବୋଲି ଲୋକେ ପଚାରିଥିଲେ। କିନ୍ତୁ ହୋମଗାର୍ଡ ପ୍ରକାଶ ମୁଦୁଲି କୌଣସି ସନ୍ତୋଷଜନକ ଉତ୍ତର ଦେଇ ପାରିନଥିଲେ। ଓଲଟି ସେ ସ୍ଥାନୀୟ ଲୋକଙ୍କୁ ହାତଯୋଡ଼ି ତାଙ୍କୁ ଛାଡ଼ି ଦେବାକୁ ନିବେଦନ କରିଥିଲେ।ବେଗୁନିଆ ଥାନାର କନଷ୍ଟେବଲ ସିଦ୍ଧେଶ୍ୱର ମହାପାତ୍ର ଓ ହୋମଗାର୍ଡ ସରୋଜ ମହାରଣାଙ୍କ ନିର୍ଦ୍ଦେଶକ୍ରମେ ପ୍ରକାଶ ମୁଦୁଲି କାରରେ ବାଣ ଓ ମଦ ନେଇ ଯାଉଥିଲେ ବୋଲି ଲୋକଙ୍କ ଆଗରେ କହିଥିବା ଜଣାପଡ଼ିଛି। ଏହା ପରେ ଘଟଣାସ୍ଥଳରେ ଉତ୍ତେଜନା ପ୍ରକାଶ ପାଇଥିଲା। ତେଣୁ ବେଗୁନିଆ ସରପଞ୍ଚ ଖୋର୍ଦ୍ଧା ଏସଡ଼ିପିଓ ଦିଲ୍ଲୀପ ଦାସଙ୍କୁ ଖବର ଦେଇଥିଲେ। ଏସଡ଼ିପିଓ ଦିଲ୍ଲୀପ ଦାସ ଓ ବେଗୁନିଆ ଥାନା ଆଇଆଇସି ଲୋକଙ୍କୁ ବୁଝାସୁଝା କରି କାରଟିକୁ ଜବତ କରି ଥାନାକୁ ନେଇଥିଲେ।

ମା' ରାମଚଣ୍ଡୀଙ୍କ ପୀଠରେ ଷୋଳପୂଜା

କୋଣାର୍କ,(ସବ୍ୟୁ) : ଅର୍କକ୍ଷେତ୍ର କୋଣାର୍କର ଅଧିଷ୍ଠାତ୍ରୀ ଦେବୀ ମା ରାମଚଣ୍ଡୀ। ଅଷ୍ଟଚଣ୍ଡୀଙ୍କ ମଧ୍ୟରୁ ରାମଚଣ୍ଡୀ ଅନ୍ୟତମ। ପୁରୀ-କୋଣାର୍କ ବେଳାମାର୍ଗ ରାସ୍ତାପାର୍ଶ୍ୱରେ ସମୁଦ୍ର ଓ ନଦୀ ର ସଙ୍ଗମସ୍ଥଳ, ପ୍ରାକୃତିକ ଶୋଭାରାଜି ମଧ୍ୟରେ ମା ରାମଚଣ୍ଡୀ ମନ୍ଦିର ଅବସ୍ଥିତାଅନ୍ୟ ଦେବିପୀଠ ଭଳି ଏଠାରେ ମଧ୍ୟ ଚାଲିଛି ଦେବୀଙ୍କ ଷୋଳପୂଜା। ମାଙ୍କ ଅବସ୍ଥିତି ଓ ମହାତ୍ମ୍ ସମ୍ପର୍କରେ ସାରଳା ମହାଭାରତ, ମାଦଳା ପାଞ୍ଜି ଓ ପ୍ରାଚ୍ୟ ମାହାତ୍ମ୍ୟରେ ଉଲ୍ଲେଖ ରହିଛି । ମାଙ୍କ ମୁଖ୍ୟ ଭୋଗ ହେଉଛି ଅନ୍ନ, ମାଛ ବେସର, ମାଛ ପୋଡା, ଏଣ୍ଡୁରି ପିଠା ଏବଂ ଶ୍ରୀଜଗନ୍ନାଥଙ୍କ ମହାପ୍ରସାଦ। ଷୋଳପୂଜା ଅବସରରେ ଷୋଳଦିନରେ ମାଙ୍କ ପ୍ରସିଦ୍ଧ ବେଶ ହେଉଛି ଶୀତଳା, ନବପତ୍ରିକା, ମହିଷାମର୍ଦ୍ଦିନୀ, ସିଂହାବାହିନୀ, ଓ ଜଗଦ୍ଧାତ୍ରୀ ବେଶ। ମୂଳଷ୍ଟମୀ ଠାରୁ ଦଶହରା ପର୍ଯ୍ୟନ୍ତ ସ୍ୱତନ୍ତ୍ର ନୀତି ଅନୁଯାୟୀ ସ୍ୱତନ୍ତ୍ର ଭୋଗ କରାଯାଏ । ପ୍ରତିଦିନ ଦୁଇବେଳା ଚଣ୍ଡୀପାଠ କରାଯାଏ। ସକାଳ ୫ଟାରେ ମଙ୍ଗଳ ଆଳତି,୭ଟାରେ ସାହାଣାମେଳା, ୧୦ଟାରେ ଚଣ୍ଡୀପାଠ,ଦିନ ଗୋଟାଏରେ ଅନ୍ନଭୋଗ, ମାଛପୋଡ଼ା,ମାଛବେସର, ଡାଲମା, ପିଠା ଭୋଗ ହୋଇଥାଏ । ୨ଟାରେ ପହଡ଼ ପରେ ବଡ ସିଂହାର ଭୋଗ,୩ଟାରେ ଦର୍ଶନ, ୬ଟାରେ ସନ୍ଧ୍ୟା ଆଳତି,୭ଟାରେ ବଲ୍ଲଭ ଭୋଗ,ସାଢେ ୭ଟାରେ ଚଣ୍ଡୀପାଠ, ରାତି ୧୦ଟାରେ ଅନ୍ନ ଡାଲମା, କାକରା, ଦହିପଣା ଏବଂ ମହାପ୍ରସାଦ ସମର୍ପଣ ପରେ ରାତି ୧୨ଟାରେ ପହଡ଼ ହୁଏ ବୋଲି କହିଛନ୍ତି ପୂଜକ ପ୍ରକାଶ ଚନ୍ଦ୍ର ପଣ୍ଡା।

ସୁନାମୁହିଁ ପ୍ରକଳ୍ପରେ ପାଣି ଅଛି ହେଲେ ଜମିକୁ ମାଡୁନି

ଖଣ୍ଡପଡା,(ସବ୍ୟୁ) ଖଣ୍ଡପଡ଼ା ସୁନାମୁହିଁ ଜଳ ଭଣ୍ଡାରରେ ପର୍ଯ୍ୟାପ୍ତ ପରିମାଣର ପାଣି ମହଜୁଦ ଥିଲେ ହେଁ କେନାଲରେ ପାଣି ଆସୁ ନଥିବାରୁ କେନାଲ ପାର୍ଶ୍ୱବର୍ତୀ ଚାଷଜମି ଗୁଡିକ ଶୁଖିଲା ପଡିଛି । ଫଳରେ ଚାଷୀ ମହଲରେ ଅସନ୍ତୋଷ ପ୍ରକାଶ ପାଇଛି । ଚଳିତ ବର୍ଷ ଅନିୟମିତ ବୃଷ୍ଟିପାତ ଯୋଗୁଁ ଖଣ୍ଡପଡା ଅଂଚଳର ବିଭିନ୍ନ ଇଲାକାରେ ଥିବା ଧାନଚାଷ ଜମି ଗୁଡିକରେ ଚାଷ କାର୍ଯ୍ୟ ବାଧାପ୍ରାପ୍ତ ହେବା ସହ ଧାନ ଫସଲ ଉଜୁଡି ଯିବାର ଆଶଙ୍କା ପ୍ରକାଶ ପାଇଛି । ସୁନାମୁହିଁ ଜଳଭଣ୍ଡାରରୁ ଶିଖରପୁର, ବରପଲ୍ଲୀ, ଶାଳଝରିଆ, କୃଷ୍ଣପ୍ରସାଦ, ପୁରୁଣା ସାହାସପୁର ଓ ଅନ୍ୟାନ୍ୟ ଗ୍ରାମର ଚାଷଜମି ଗୁଡିକୁ ଜରୁରୀକାଳୀନ ପରିସ୍ଥିତିରେ ଜଳସେଚିତ କରିବାର ମହତ ଲକ୍ଷ୍ୟ ନେଇ ରାଜ୍ୟ ସରକାର କ୍ଷୁଦ୍ର ଜଳସେଚନ ବିଭାଗ ଜରିଆରେ କୋଟି କୋଟି ଟଙ୍କା ବ୍ୟୟ କରି କେନାଲ ନିର୍ମାଣ କରିଛି । ଖାଲି ସେତିକି ନୁହେଁ ପ୍ରତିବର୍ଷ କେନାଲ ଗୁଡିକର ମରାମତି ଓ ରକ୍ଷଣା ବେକ୍ଷଣ ବାବଦରେ ଲକ୍ଷଲକ୍ଷ ଟଙ୍କା ବ୍ୟୟ ହେଉଛି । ମାତ୍ର ଠିକଣା ସମୟରେ କର୍ତ୍ତୃପକ୍ଷଙ୍କ ଉଦାସିନତା ଯୋଗୁଁ କେନାଲରେ ପାଣି ନ ଆସିବାକୁ ନେଇ ଏ ଅଂଚଳର ଚାଷୀମାନେ ଅସନ୍ତୋଷ ବ୍ୟକ୍ତ କରିଛି । ଏ ସଂପର୍କରେ ବିଭାଗୀୟ ଅଧିକାରୀଙ୍କୁ ଯୋଗାଯୋଗ କରିବାରେ କେନାଲରେ ପାଣି ଛାଡିବା ପାଇଁ ବ୍ୟବସ୍ଥା କରାଯାଉଥିବା ବିଭାଗୀୟ ସହକାରୀ ନିର୍ବାହୀଯନ୍ତ୍ରୀ ଅଶ୍ୱିନୀ କୁମାର ସୂଚନା ଦେଇଛନ୍ତି।

ଧର୍ମେନ୍ଦ୍ର ସାହୁଙ୍କ ସ୍ମୃତି ସଭା

ଗୋପ , (ସବ୍ୟୁ) : ବହୁଚର୍ଚ୍ଚିତ ପୁରୀ ଜିଲ୍ଲାର ଗୋପ ବ୍ଲକ ଅନ୍ତର୍ଗତ ୧୧ ନମ୍ବର ଜିଲ୍ଲାପରିଷଦ ଜୋନ ବିଜେଡି ପ୍ରାର୍ଥୀ ଧର୍ମେନ୍ଦ୍ର ସାହୁ(ଟୁକୁନା)ଙ୍କ ପ୍ରଥମ ଶ୍ରାଦ୍ଧବାର୍ଷିକୀ ଉତ୍ସବ ନିଜର ବାଲ୍ୟ ବନ୍ଧୁ ସାଙ୍ଗମାନେ ଗୋପ ଆଖଣ୍ଡଳେଶ୍ୱର ଶିବ ମନ୍ଦିରରେ ପାଳନ କରିଛନ୍ତି। ଏଥିରେ ଗୋପ ଓ ନିମାପଡା ର ବରିଷ୍ଠ ସାମ୍ବାଦିକ ଓ ବୁଦ୍ଧଜୀବୀ ମାନେ ଯୋଗଦେଇଥିଲେ। ପ୍ରଥମେ ଗୋପ ର ବିଶିଷ୍ଟ ଭାଷାବିତ ତଥା ପ୍ରବଚକ ବିମ୍ବାଧର ସେନାପତି ଗୀତା ପାଠ କରିବା ସହିତ ଦିବଂଗତ ଆତ୍ମାର ସଦଗତି କାମନା ଓ ସ୍ମୃତି ସଭା ଅନୁଷ୍ଠିତ ହୋଇଥିଲା । ତାଙ୍କ ର ସ୍ମୃତି ଉଦେଶ୍ୟ ରେ ଗୋପ ସୁରକ୍ଷା ମଞ୍ଚର ସଭାପତି ସଚ୍ଚିଦାନନ୍ଦ ଗୋଛାୟତ ପାଞ୍ଚ ଜଣ ଖବର କାଗଜ ବିତରକ ଓ ସତ୍ୟଖବର ସମ୍ପାଦକ ଅକ୍ଷୟ କୁମାର ନାୟକଙ୍କୁ ଉତ୍ତରୀୟ ଓ ଫୁଲତୋଡ଼ା ଦେଇ ସମ୍ବର୍ଦ୍ଧିତ କରିଥିଲେ। ସ୍ମୃତି ସଭାରେ ବିଭୁତି ଭୂଷଣ ପଟ୍ଟନାୟକ ସଭାପତିତ୍ୱ କରିଥିଲେ। ରାଜ୍ୟ ବିଜେପି କୃଷକ ମୋର୍ଚ୍ଚା ର ସାଂଯୋଜକ ପ୍ରଶାନ୍ତ କୁମାର ସ୍ୱାଇଁ, ସଞ୍ଜୟ ସେନାପତି, ସ୍ଥାନୀୟ ନାରୀନେତ୍ରୀ ସବିତା ଦାସ, , ରମାକାନ୍ତ ବେହେରା, ପ୍ରଦ୍ୟୁମ୍ନ କୁମାର ବେହେରା, ଚନ୍ଦ୍ରକାନ୍ତ ସାହୁ, ରମେଶ ବାରିକ ଧର୍ମେନ୍ଦ୍ର ସିଂହ ଆଦି ସମାଜସେବୀ ମାନେ ଉପସ୍ଥିତ ରହିଥିଲେ ।।

ପୋଖରୀରେ ବୁଡି ମୃତ

ଆଠଗଡ଼, (ସବ୍ୟୁ) : ରବିବାର ପୋଖରୀରେ ବୁଡ଼ି ଜଣଙ୍କର ମୃତ୍ୟୁ ହୋଇଛି। ମୃତ ବ୍ୟକ୍ତି ଜଣଭ୍ଭ । ରବିବାର ସକାଳେ ତିଗିରିଆ ବ୍ଲକ ବାଲିପୁଟ ପଞ୍ଚାୟତ ବିରିପୁଟ ଗ୍ରାମର ଭୃତିଆଡିହ ସାହି ଦୈତାରୀ ଦେହୁରୀ (୫୫) ବୋଲି କୁହାଯାଇଛି। ଦୈତରୀ ନିକଟସ୍ଥ ଗ୍ରାମ ପୋଖରୀକୁ ଗାଧୋଇବା ପାଇଁ ଯାଇଥିଲେ । ତେବେ ଅପରାହ୍ନ ୫ ଟା ସୁଦ୍ଧା ଘରକୁ ନଫେରିବାରୁ ପରିବାର ଲୋକେ ଚାରିଆଡ଼େ ଖୋଜା ଖୋଜି କରିବା ପରେ ନିରାଶ ହୋଇଥିଲେ । ଶେଷରେ ଗ୍ରାମ ପୋଖରୀ ରେ ଏକ ଚପଲ ଭାସୁଥିବାର ଗ୍ରାମବାସୀ ଦେଖି ପରିବାର ଲୋକଙ୍କୁ ଜଣାଇଥିଲେ ।ଗ୍ରାମର ଯୁବକମାନେ ପୋଖରୀ ମଧ୍ୟରେ ପଶି ଖୋଜାଖୋଜି କରି ପୋଖରୀ ମଧ୍ୟରୁ ଦୈତାରୀ ଙ୍କୁ ଉଦ୍ଧାର କରି ଆଠଗଡ଼ ଉପଖଣ୍ଡ ଡାକ୍ତରଖାନାରେ ଭର୍ତ୍ତି କରିଥିଲେ ।ସେଠାରେ ଡାକ୍ତର ତାଙ୍କୁ ମୃତ ଘୋଷଣା କରିଥିଲେଛାଖବର ପାଇ ତିଗିରିଆ ପୋଲିସ ଆଠଗଡ଼ ଡାକ୍ତରଖାନା ରେ ପହଞ୍ଚି ଶବକୁ ଜବତ କରି ବ୍ୟବଚ୍ଛେଦ ପାଇଁ ପଠାଇ ଏକ ଅପମୃତ୍ୟୁ ମାମଲା ରୁଜୁ କରି ତଦନ୍ତ ଆରମ୍ଭ କରିଛି।

ଆନ୍ତର୍ଜାତିକ ବାଳିକା ଶିଶୁ ଦିବସ ପାଳିତ

ରଣପୁର, (ସବ୍ୟୁ) : ରଣପୁର ବ୍ଲକ ଶିକ୍ଷା ଅଧିକାରିଣୀ ବନଲତା ବେହେରାଙ୍କ ତତ୍ତ୍ୱାବଧାନରେ ରଣପୁର ବ୍ଲକ ପରିସରରେ ଥିବା ସଭା ଗୃହ ମଧ୍ୟରେ ଆନ୍ତର୍ଜାତିକ ବାଳିକା ଶିଶୁ ଦିବସ ପାଳିତ ହୋଇ ଯାଇଛି । ଏହି କାର୍ଯ୍ୟକ୍ରମରେ ମୁଖ୍ୟ ଅତିଥି ଭାବେ ରଣପୁର ବିଜ୍ଞାପିତ ପରିଷଦର ଅଧ୍ୟକ୍ଷା ରଙ୍ଗୀନ ମହାନ୍ତି, ମୁଖ୍ୟ ବକ୍ତା ଭାବେ ଶିକ୍ଷାବିତ ବିରଞ୍ଚି ନାରାୟଣ ତ୍ରିପାଠୀ, ସମ୍ମାନିତ ଅତିଥି ଭାବେ ରଣପୁର ସିଡିପିଓ ମାଧୁରୀ ପଣ୍ଡା, ଅତିରିକ୍ତ ବ୍ଲକ ଶିକ୍ଷା ଅଧିକାରିଣୀ ଶାନ୍ତିଲତା ଦେଇ ପ୍ରାଥମିକ ଶିକ୍ଷକ ସଙ୍ଘର ରାଜ୍ୟ ସଂଯୋଜକ ଜ୍ୟୋତି ରଞ୍ଜନ ଦାଶ ପ୍ରମୁଖ ମଂଚାସୀନ ଥିଲେ ଏହି କାର୍ଯ୍ୟକ୍ରମରେ ବିଭିନ୍ନ କ୍ଷେତ୍ରରେ ପାରଦର୍ଶିତା ଲାଭ କରି ଅଞ୍ଚଳ ପାଇଁ ଗୌରବ ଆଣିଥିବା ଝିଅମାନଙ୍କୁ ସମ୍ବର୍ଦ୍ଧିତ କରାଯାଇଥିଲା ଏଥିରେ ଅଙ୍ଗନବାଡି କର୍ମୀ, ବିଭିନ୍ନ ବିଦ୍ୟାଳୟର ଛାତ୍ରୀ, ଅଙ୍ଗନବାଡି ସୁପରଭାଇଜର,ସ୍ୱୟଂ ସହାୟିକା ଗ୍ରୁପର ସଦସ୍ୟାମାନେ ଯୋଗ ଦେଇଥିଲେ । ଅନ୍ୟମାନଙ୍କ ମଧ୍ୟରେ ରଣପୁର ବ୍ଲକର ସମସ୍ତ ସିଆରସିସିମାନେ ଉପସ୍ଥିତ ରହି କାର୍ଯ୍ୟକ୍ରମରେ ସହଯୋଗ କରିଥିଲେ।

ସାଇବର କ୍ରାଇମ ସଚେତନତା

ଟାଂଗୀ,(ସବ୍ୟୁ) :ଜି ଟାଂଗୀ ଦୁର୍ଗାଚରଣ ଚିଲିକା ଉଚ ମାଧ୍ୟମିକ ବିଦ୍ୟାଳୟ ପରିସରରେ ଓଡିଶା ପୋଲିସ ଦ୍ୱାରା ସାଇବର ଅପରାଧ ସଚେତନତା ଶିବିର ଅନୁଷ୍ଠିତ ହୋଇଯାଇଛି। ଏହି କାର୍ଯ୍ୟକ୍ରମରେ ମୁଖ୍ୟ ଅତିଥି ଭାବେ ପୋଲିସ ମୁଖ୍ୟ କାର୍ଯ୍ୟାଳୟ ଡିଏସପି ଜୌସ୍ନା କାଉରି,ବାଲୁଗାଁ ଏସଡିପିଓ ଶୁଭ୍ରାଂଶୁ ଶେଖର ମିଶ୍ର,ଟାଂଗୀ ଆଇଆଇସି ସୁଶାନ୍ତ କୁମାର ବେହେରା, ଟାଂଗୀ ଦୁର୍ଗାଚରଣ ଚିଲିକା ଉଚ ମାଧ୍ୟମିକ ବିଦ୍ୟାଳୟ ର ଅଧ୍ୟକ୍ଷ ସିତାଶୁଂ ଭୁଷଣ ନନ୍ଦ ପ୍ରମୁଖ ଅତିଥି ଭାବେ ଯୋଗଦେଇ ସାଇବର ଅପରାଧ କିପରି ରୋକାଯାଇପାରିବ ଓ ପ୍ରତ୍ୟେକ କିପରି ଏହି ଅପରାଧ ରେ ଛନ୍ଦି ନହେବେ ଏପରିକି କେହି ଯଦି ସାଇବର ଅପରାଧ ରେ ପଡିଯାଇଛି କିପରି ନିଜକୁ ରକ୍ଷା କରିପାରିବେ ସେ ସଂପର୍କରେ ସଚେତନ କରିଥିଲୋଇନଫରମେସନ ଟେକ୍ନୋଲୋଜି ପ୍ରଫେସନାଲ କେ ଦିନେସ ଯୋଗଦେଇ ସାଇବର ଅପରାଧ ରେ ଗୁରୁତର ଭାବେ ଠକାମିର ଶିକାର ହେଉଥିବା ଓ ଅନଲାଇନ ମାଧ୍ୟମରେ ଇଲେକ୍ଟ୍ରୋନିକ ସାଇବର ଠକେଇ ରୁ ନିଜକୁ କିପରି ରକ୍ଷା କରାଯାଇପାରିବ ସେ ସଂପର୍କରେ ଉପସ୍ଥିତ ଛାତ୍ରଛାତ୍ରୀ ମାନଙ୍କୁ ସତର୍କ କରାଇଥିଲେ। ସାଇବର ଠକେଇ ର ଶିକାର ହେଲେ ଏକ ଘଣ୍ଟା ମଧ୍ୟରେ ସ୍ଥାନିୟ ପୋଲିସ କୁ ଜଣାଇପାରିଲେ ୨୪ ଘଣ୍ଟା ମଧ୍ୟରେ ଠକେଇ ର ପର୍ଦାଫାସ ହୋଇପାରିବ ବୋଲି ସୂଚନା ଦିଆଯାଇଥିଲା। ୧୯୩୦ ଟୋଲ ଫ୍ରି ନମ୍ବର ରେ ସାଇବର ଠକେଇ ସଂପର୍କରେ ଜଣାଇବା ପାଇଁ ସମସ୍ତଙ୍କୁ ଅବଗତ କରାଯାଇଥିଲା। ଇଭେଣ୍ଟ କୋଅର୍ଡିନେଟର ରନ୍ସେସ ଜଗଦଲା ସଚେତନତା କାର୍ଯ୍ୟକ୍ରମ ରେ ସହାୟତା କରିଥିଲେ। ଏହି ଅବସରରେ ଛାତ୍ରଛାତ୍ରୀ ମାନଙ୍କ ଦ୍ୱାରା ବିଭିନ୍ନ ମନୋରଞ୍ଜନ କାର୍ଯ୍ୟକ୍ରମ କରାଯାଇଥିଲା।

ଶୈଳପୁତ୍ରୀ ବେଶରେ ମା' ବନଦୁର୍ଗା

ନିରାକାରପୁର, (ସବ୍ୟୁ) : ଖୋର୍ଦ୍ଧା ଜିଲ୍ଲା ରାମେଶ୍ୱର ସ୍ଥିତ ମାଁ ବନଦୁର୍ଗାଙ୍କ ପୀଠରେ ବିଶ୍ୱ କଲ୍ୟାଣ ନିମନ୍ତେ, ଶାରଦୀୟ ଷୋଡ଼ଶ ଦିନାତ୍ମକ ଦୁର୍ଗାପୂଜାର ଦଶମ ଦିବସ ଓ ନବରାତ୍ରର ପ୍ରଥମ ଦିବସରେ ଶୈଳପୁତ୍ରୀ ବେଶରେ ମା ଦର୍ଶନ ଦେଇଛନ୍ତି। ସକାଳୁ ମା'ଙ୍କର ମଙ୍ଗଳ ଆଳତି, କଳଶ ପୂଜା, ସୂର୍ଯ୍ୟ ପୂଜା ପଞ୍ଚ ଦେବତା ପୂଜା, ଶୋଡ଼ଶ ଉପଚାରରେ ମଧ୍ୟାହ୍ନ ଧୂପ, ଦୁର୍ଗା ସପ୍ତଶତୀ ଚଣ୍ଡୀ ପାଠ, ସନ୍ଧ୍ୟା ବାଲଭୋଗ, ଆଳତି, ଆଧରପଣା ଓ ମହାପ୍ରସାଦ ମା'ଙ୍କୁ ଅର୍ପଣ ପୂର୍ବକ ରୀତିନୀତି ଅନୁଯାୟୀ ପୂଜାର୍ଚ୍ଚନା କରାଯାଇଥିଲା। ଡଃ କୃପାସିନ୍ଧୁ ପଣ୍ଡା ଓ ପଣ୍ଡିତ ତପନ କୁମାର ମହାପାତ୍ର ପୂଜାର୍ଚ୍ଚନା କରିଥିଲେ। ଏହି ଅବସରରେ ପୁରୀ ଶ୍ରୀ ଜଗନ୍ନାଥ ମନ୍ଦିରର ଭିତର ସେବାୟତ ଶମ୍ଭୁନାଥ ଗୋପାଳ ଖିଣ୍ଡିଆ, ସତ୍ୟନାରାୟଣ ପୁରାଣପଣ୍ଡା, ନରସିଂହ ମେକାପ, ବାଳକୃଷ୍ଣ ପଣ୍ଡା, ହରିହର ପ୍ରତିହାରୀ, ଅଶୋକ କୁମାର ସାହୁ, ମା ଉଗ୍ରତାରାଙ୍କୁ ଦର୍ଶନ ପୂଜାର୍ଚ୍ଚନା କରି ମା ବନଦୁର୍ଗାଙ୍କୁ ଅଙ୍ଗଲଗି ବସ୍ତ୍ର, ପଦକ, ଗଭା ଫୁଲ ମାଳ, ଦହି ପଖାଳ ଆଦି ବିଭିନ୍ନ ମହାପ୍ରସାଦ ସମର୍ପଣ କରି ଶରଣାଗତ ହୋଇ ପୂଜାର୍ଚ୍ଚନା କରିଥିଲେ। ଗ୍ରାମର ବିଷ୍ଣୁପ୍ରିୟା ପଟ୍ଟଯୋଷୀ ଙ୍କ ସମେତ ବହୁ ଶ୍ରଦ୍ଧାଳୁ ଉପସ୍ଥିତ ରହି ମା'ଙ୍କର ଦିବ୍ୟ ବେଶକୁ ଦର୍ଶନ କରିଥିଲେ।

କ୍ଲଷ୍ଟରସ୍ତରୀୟ ଶିଶୁ ମହୋତ୍ସବ ସୁରଭି

ନିରାକାରପୁର,(ସବ୍ୟୁ) :ମଙ୍ଗଳବାର ଲଳିତା ପାଟପୁର କ୍ଲଷ୍ଟର ସ୍ତରୀୟ ସୁରଭି ମହୋତ୍ସବ ଡିଆ ସରକାରୀ ଉଚ୍ଚ ପ୍ରାଥମିକ ବିଦ୍ୟାଳୟ ପ୍ରାଙ୍ଗଣରେ ଅନୁଷ୍ଠିତ ହୋଇଯାଇଛି । ଆୟୋଜିତ କାର୍ଯ୍ୟକ୍ରମର ଉଦଘାଟନ ଉତ୍ସବରେ ଅତିଥିଭାବେ ଅବସରପ୍ରାପ୍ତ ପ୍ରଧାନ ଶିକ୍ଷକ ଲକ୍ଷ୍ମୀକାନ୍ତ ମହାପାତ୍ର, ସାମ୍ବାଦିକ ଉମେଶ ଚନ୍ଦ୍ର ପଟ୍ଟନାୟକ, ସିଆରସିସି ପଞ୍ଚାନନ ଭୁଜୁବଳ,ସ୍କୁଲର ପ୍ରଧାନ ଶିକ୍ଷୟତ୍ରୀ ରେଣୁବାଳା ବେହେରା, ସ୍କୁଲ ପରିଚାଳନା କମିଟିର ସଭାପତି ବିଜୟ କୁମାର ଦାଶ, ରେଙ୍ଗଟା ସ୍କୁଲର ପ୍ରଧାନଶିକ୍ଷକ ଅମର କୁମାର ଜୟସିଂ, ଶିକ୍ଷକ ପୂର୍ଣ୍ଣଚନ୍ଦ୍ର ମିଶ୍ର ଯୋଗଦେଇ ଅନୁଷ୍ଠାନିକ ଭାବେ ଉଦଘାଟନକରି କାର୍ଯ୍ୟକ୍ରମକୁ

(ଶ୍ରୀମଦ୍ଭଗବଦ୍ ଗୀତା ୨/୨୨)
–ସାଂଖ୍ୟଯୋଗଃ–
(ଶ୍ରୀଭଗବାନୁବାଚ)

ବାସାଂସି ଜୀର୍ଣ୍ଣାନି ଯଥା ବିହାୟ
ନବାନି ଗୃହ୍ଣାତି ନରୋଽପରାଣି ।। ୨୨ ।।
(ନନୁ ଆତ୍ମନଃ ଅବିନାଶେଦ୍ଧନି ତଦୀୟଶରୀରନାଶଂ ପର୍ଯ୍ୟାଲୋଚ୍ୟ
ଶୋଚାମାତି ଚେତ୍ ତତ୍ରାହ)– ଯଥା ନରଃ ଜୀର୍ଣ୍ଣାନି ବାସାଂସି (ବସ୍ତ୍ରାଣି) ବିହାୟ
(ପରିତ୍ୟଜ୍ୟ) ଅପରାଣି (ଅନ୍ୟାନି)..... ।। ୨୨ ।।
(ଶ୍ରୀମଦ୍ଭଗବଦ୍ ଗୀତା ୨/୨୨)

ସମ୍ପାଦକୀୟ

ବିଶ୍ୱ ଶକ୍ତି ରୁଷିଆ !

ରୁଷ–ୟୁକ୍ରେନ ବିବାଦର ଫଳାଫଳ କ'ଣ ହୋଇପାରେ? ପ୍ରାୟ ଦେଢ଼ ବର୍ଷରୁ ଊର୍ଦ୍ଧ୍ୱ ହେବ, ଉଭୟ ଦେଶ ଉଭୟଙ୍କ ଉପରେ ଆକ୍ରମଣ ଜାରି ରଖିଛନ୍ତି । ଉଭୟ ଦେଶ ବହୁ କ୍ଷୟକ୍ଷତିର ସମ୍ମୁଖୀନ ହେଇଛନ୍ତି । ଯୁଦ୍ଧ ସରିବାର ନା ଧରୁନି । ଏହା କେତେ ଦିନ ଚାଲିବ ଏବଂ ଫଳାଫଳ କଣ ହେବ, ସେ ନେଇ ଭିନ୍ନ ଭିନ୍ନ ମତ ପ୍ରକାଶ ପାଉଛି । ୟୁକ୍ରେନ ନିଜ ଅଞ୍ଚଳକୁ ରୁଷ ଠାରୁ ମୁକ୍ତ କରିବା ପାଇଁ ସଂଗ୍ରାମ କରିଚାଲିଥିବାବେଳେ ରୁଷ କିପରି ୟୁକ୍ରେନକୁ ନିଜ ଅଧୀନକୁ ଆଣିବ, ସେ ଦିଗରେ ପ୍ରୟାସ ଜାରି ରଖିଛି । ରୁଷର ଲକ୍ଷ୍ୟ–ୟୁକ୍ରେନକୁ ନିଜ ନିୟନ୍ତ୍ରଣରେ ରଖିବା ଏବଂ ନାଟୋକୁ ନିଜ ଅଞ୍ଚଳରୁ ଦୂରରେ ରଖିବା । କିନ୍ତୁ ବାସ୍ତବରେ ଏହା ସମ୍ଭବ ହେଇପାରିନାହିଁ । ବରଂ ୟୁକ୍ରେନ ଏହାର ଲଢେଇ ଜାରିରଖିଛି ଏବଂ ଦାବି କରୁଛି ଯେ' ଏହା ରୁଷିଆ ନିୟନ୍ତ୍ରଣକୁ ଚାଲିଯାଇଥିବା କିଛି ଅଞ୍ଚଳକୁ ପୁଣି ଥରେ ନିଜ ନିୟନ୍ତ୍ରଣକୁ ନେଇପାରିଛି । ଏ ସବୁ ସମ୍ଭବ ହେବା ପଛରେ ଦୁଇଟି କାରଣ ରହିଛି । ଗୋଟିଏ ୟୁକ୍ରେନର ରାଷ୍ଟ୍ରପତିଙ୍କ ସାହସ ଓ କୂଟନୈତିକ ସ୍ତରରେ ସଫଳତା ଏବଂ ଦ୍ୱିତୀୟଟି ହେଉଛି, ଆମେରିକା, ଉରୋପୀୟାନ ୟୁନିଅନ ଏବଂ ଅନ୍ୟାନ୍ୟ ପାଶ୍ଚାତ୍ୟ ଦେଶର ସହଯୋଗ । ଏହି ଦୁଇଟି କାରଣ ମଧ୍ୟରୁ, ମୁଖ୍ୟ କାରଣ ହେଉଛି– ଆମେରିକା ଓ ଅନ୍ୟ ପାଶ୍ଚାତ୍ୟ ଦେଶର ସାହାଯ୍ୟ ଓ ସହଯୋଗ । ଅର୍ଥାତ୍ ଯେ' ପର୍ଯ୍ୟନ୍ତ ୟୁକ୍ରେନ ପାଶ୍ଚାତ୍ୟ ଦେଶରୁ ଏହି ସାହାଯ୍ୟ ଓ ସହଯୋଗ ପାଉଥିବ, ସେ ପର୍ଯ୍ୟନ୍ତ ଲଢେଇ ଜାରି ରଖିଥିବ ଏବଂ ପାଶ୍ଚାତ୍ୟ ସହଯୋଗରେ କିଛି କିଛି ଅଞ୍ଚଳକୁ ଫେରିପାଇବା ପାଇଁ ଚେଷ୍ଟା କରିବ ଏବଂ ସଫଳ ହେଇପାରେ ମଧ୍ୟ । ଏ ସବୁ ନିର୍ଭର କରେ, ଇଉରୋପୀୟ ଓ ଆମେରିକାର ସହଯୋଗ ଉପରେ । ନଚେତ ସବୁକିଛି ଓଲଟପାଲଟ ହେଇଯିବ ଏବଂ ରୁଷିଆ ନିଜ ଲକ୍ଷ୍ୟ ହାସଲ କରିବାରେ ସକ୍ଷମ ହେବ । କିନ୍ତୁ ୟୁକ୍ରେନକୁ ସହାୟତା ଦେବା ନେଇ ଆମେରିକା କଂଗ୍ରେସରେ ଦ୍ୱିମତ ଦେଖାଯାଇଛି । ୟୁକ୍ରେନକୁ ସାମରିକ, ମାନବିକ ତଥା ଅର୍ଥନୈତିକ ସହାୟତା କ୍ଷେତ୍ରରେ ସହଯୋଗ ନେଇ ୨୪ ବିଲିଅନ୍ ଡଲାର ଦେବା ନେଇ ଆମେରିକା ରାଷ୍ଟ୍ରପତିଙ୍କ ଅନୁରୋଧକୁ ଅଣଦେଖା କରି ଆମେରିକାର ପୂର୍ବତନ ବାଚସ୍ପତି କେଭିନ୍ ମ୍ୟାକ୍‌କାରି ସ୍ୱଳ୍ପକାଳୀନ ସରକାରୀ ଖର୍ଚ୍ଚ ବିଲ୍‌କୁ ପାସ୍ କରିଛନ୍ତି । ଏହି ପଦକ୍ଷେପ ଦ୍ୱାରା ଆମେରିକା ଏକ ବଡ଼ ସଂକଟକୁ ଏଡାଇ ଦେଇପାରିଛି । କିନ୍ତୁ ଭବିଷ୍ୟତରେ ଯେକୌଣସି ସହାୟତା ପ୍ରଦାନକୁ ଏହା ନିରୁତ୍ସାହିତ କରିପାରେ । ସେହିପରି ଅନ୍ୟ କେତେକ ଦେଶରେ ମଧ୍ୟ ଖର୍ଚ୍ଚ ବଢିବା ନେଇ ଅସନ୍ତୋଷ ଦେଖା ଦେଇଛି । ଅନ୍ୟପକ୍ଷରେ ଆମେରିକା ରାଷ୍ଟ୍ରପତି ଜୋ ବାଇଡେନ ଏବେ ମଧ୍ୟ ଜିଦ୍‌ରେ ଅଟଳ ଅଛନ୍ତି, ୟୁକ୍ରେନକୁ ସହାୟତା ଦେବାପାଇଁ । ତେଣୁ ବର୍ତ୍ତମାନ ୟୁକ୍ରେନ ବିବାଦର ଭବିଷ୍ୟତ ନେଇ ପ୍ରଶ୍ନବାଚୀ ସୃଷ୍ଟି ହେଇଛି । କେତେକ ତଥ୍ୟ ଅନୁଯାୟୀ, ୟୁକ୍ରେନକୁ ପ୍ରବାହିତ ସମସ୍ତ ସହାୟତା ମଧ୍ୟରୁ ୪୭ ପ୍ରତିଶତ ଆମେରିକାର, ୩୯ ପ୍ରତିଶତ ୟୁରୋପୀୟ ୟୁନିଅନର ଏବଂ ଅବଶିଷ୍ଟାଂଶ ବ୍ରିଟେନ ଏବଂ କାନାଡା ସମେତ ଅନ୍ୟମାନଙ୍କଠାରୁ ଆସିଛି । ବର୍ତ୍ତମାନ ଆମେରିକୀୟ ଏବଂ ୟୁରୋପୀୟମାନେ ୟୁକ୍ରେନ ପ୍ରତି ପ୍ରତିବଦ୍ଧ ରହିବେ କି ନାହିଁ, ତାହା ସବୁଠାରୁ ବଡ ପ୍ରଶ୍ନ ଏବଂ ଯଦି ବି ନ ରହିବେ ବା ୟୁକ୍ରେନକୁ ପୂର୍ବଭଳି ସହାୟତା ନ କରିବେ, ତେବେ ତାଙ୍କର ରଣନୀତି କଣ ହେବ, ସେ ବି ଗୋଟିଏ ବଡ ପ୍ରଶ୍ନ । ଅନ୍ୟପଟେ, ରୁଷିଆ ଶେଷ ପର୍ଯ୍ୟନ୍ତ ଯୁଦ୍ଧ କରିବାରେ ସଫଳ ହେବ ବା ବିଶ୍ୱର ଅଧିକାଂଶ ଦେଶର ଚାପ ଆଗରେ ହାର ମାନିଯିବ । କାରଣ ବର୍ତ୍ତମାନ ପ୍ରାୟ ଅଧିକାଂଶ ଦେଶ ସହ ରୁଷିଆର ସମ୍ପର୍କ ଭଲନାହିଁ । କିନ୍ତୁ ରୁଷିଆର ଇତିହାସକୁ ଆମେ ଯଦି ଦେଖିବା, ପ୍ରାୟ ଏହା ସହଜରେ ଆତ୍ମ ସମର୍ପଣ କରିବାକୁ ପସନ୍ଦ କରେ ନାହିଁ । ତେଣୁ ଯୁଦ୍ଧ ପାଇଁ ଏହା ଯେ' କୌଣସି ସ୍ତରକୁ ବି ଯାଇପାରେ । ରୁଷିଆର ବିଜୟ ରାଷ୍ଟ୍ରପତି ଭ୍ଲାଦିମିର ପୁଟିନଙ୍କୁ ଅଧିକ ସଶକ୍ତ କରିବ ଏବଂ ପୂର୍ବତନ ସୋଭିଏତ୍ ୟୁନିଅନର ପୁନଃ ନିର୍ମାଣ ନେଇ ତାଙ୍କ ଇଚ୍ଛାକୁ ପୂରଣ କରିବାରେ ସେ ଚେଷ୍ଟା କରିବେ । ଯୁଦ୍ଧ ଯେତେ ଅଧିକ ପୁରୁଣା ହେବ, ୟୁରୋପୀୟ ଦେଶ ଏବଂ ଆମେରିକାର ଯୁଦ୍ଧ ପ୍ରତିଥିବା ଉତ୍ସାହ ହ୍ରାସ ପାଇବାରେ ଲାଗିବ । ଯାହା ରୁଷିଆ ସପକ୍ଷରେ ଯିବ ଏବଂ ରୁଷିଆ ବିଶ୍ୱ ଶକ୍ତି ଭାବରେ ଏହାର ପ୍ରତିଛବିକୁ ଆହୁରି ଦୃଢ କରିପାରିବ ।

ବେକାରୀ ହାର ହ୍ରାସ

ଜାତୀୟ ନମୁନା ସର୍ଭେ କାର୍ଯ୍ୟାଳୟ ଦ୍ୱାରା ପ୍ରକାଶିତ ଶ୍ରମ ଶକ୍ତି ସର୍ବେକ୍ଷଣ ବାର୍ଷିକ ରିପୋର୍ଟ ୨୦୨୨–୨୦୨୩ ଅନୁଯାୟୀ ୧୫ ବର୍ଷ ଏବଂ ତଦୁର୍ଦ୍ଧ୍ୱ ବ୍ୟକ୍ତିଙ୍କ ପାଇଁ ଭାରତର ବେକାରି ହାର ଜୁଲାଇ ୨୦୨୨–ଜୁନ୍ ୨୦୨୩ ମଧ୍ୟରେ ୩.୨ ପ୍ରତିଶତ ରେକର୍ଡ କରାଯାଇଛି, ଯାହା ୬ ବର୍ଷ ମଧ୍ୟରେ ସର୍ବନିମ୍ନ । ୨୦୨୧–୨୨ ରେ ଏହା ୪.୧ ପ୍ରତିଶତ ଥିଲା । ଗ୍ରାମାଞ୍ଚଳରେ ବେକାରୀ ହାର ୨୦୧୭–୧୮ରେ ୫.୩ ପ୍ରତିଶତରୁ ୨୦୨୨–୨୩ ରେ ୨.୪ ପ୍ରତିଶତକୁ ହ୍ରାସ ପାଇଥିବାବେଳେ ସହରାଞ୍ଚଳ ପାଇଁ ଏହା ୭.୭ ପ୍ରତିଶତରୁ ୫.୪ ପ୍ରତିଶତକୁ ହ୍ରାସ ପାଇଛି । ଭାରତରେ ପୁରୁଷଙ୍କ ପାଇଁ ବେକାରି ହାର ୨୦୧୭–୧୮ରେ ୬.୧ ପ୍ରତିଶତ ଥିବାବେଳେ ୨୦୨୨–୨୩ ରେ ୩.୩ ପ୍ରତିଶତକୁ ହ୍ରାସ ପାଇଛି । ସେହିଭଳି ମହିଳାମାନଙ୍କ କ୍ଷେତ୍ରରେ ବେକାରୀ ହାର ମଧ୍ୟ ହ୍ରାସ ପାଇଛି ଏବଂ ଏହା ୫.୬ ପ୍ରତିଶତରୁ ୨.୯ ପ୍ରତିଶତକୁ ହ୍ରାସ ପାଇଛି । ଏହି ତଥ୍ୟ ବାସ୍ତବିକ ଉତ୍ସାହଜନକ । 'ନିଯୁକ୍ତି' ସବୁବେଳେ ଭାରତର ଅର୍ଥନୈତିକ ନୀତିର ମୂଳ ପ୍ରସଙ୍ଗ ଭାବରେ ରହିଆସିଛି । ଦେଶର ଅର୍ଥନୈତିକ ଅଭିବୃଦ୍ଧି ସହ ନିଯୁକ୍ତି ଅଙ୍ଗାଙ୍ଗୀଭାବେ ଜଡିତ । କୋଭିଡ ମହାମାରୀର ପ୍ରଭାବରେ ଦେଶର ଅର୍ଥନୀତି ଯଥେଷ୍ଟ ପ୍ରଭାବିତ ହେଇଥିବାବେଳେ ବେରୋଜଗାରୀଙ୍କ ସଂଖ୍ୟା ମଧ୍ୟ ସେହି ଅନୁପାତରେ ବୃଦ୍ଧି ପାଇଥିଲା । ସହରବଜାରରେ ଏବଂ ବିଭିନ୍ନ ଶିଳ୍ପାଞ୍ଚଳରେ କାର୍ଯ୍ୟ କରୁଥିବା ହଜାର ହଜାର କର୍ମଚାରୀ ନିଜର ଜୀବିକା ହରାଇ ଗାଁକୁ ଫେରି ଯାଇଥିଲେ । ତେଣୁ ୨୦୨୨–୨୩ ର ଶ୍ରମ ଶକ୍ତି ସର୍ବେକ୍ଷଣର ସୂଚନା ଆମ ସମସ୍ତଙ୍କ ପାଇଁ ଖୁସିର ଖବର । କିନ୍ତୁ ସର୍ବେକ୍ଷଣରେ ନିୟମିତ ମଜୁରୀ / ବେତନ ପ୍ରାପ୍ତିର ଅଂଶ ହ୍ରାସ ଏବଂ ସ୍ୱରୋଜଗାର ବୃଦ୍ଧି ଘଟିଛି । ଯାହା ଚିନ୍ତାର ବିଷୟ ବୋଲି ଅନେକଙ୍କ ମତ । ସମଗ୍ର ଭାରତ ବର୍ଷରେ ଶ୍ରମଶକ୍ତିର ଅଂଶଗ୍ରହଣ ହାର (୧୫ ବର୍ଷ ଏବଂ ତଦୁର୍ଦ୍ଧ) ୨୦୧୭–୧୮ରେ ୪୯.୮ ପ୍ରତିଶତରୁ ୨୦୨୨–୨୩ରେ ୫୭.୯ ପ୍ରତିଶତକୁ ବୃଦ୍ଧି ପାଇଛି । ଉଭୟ ଗ୍ରାମାଞ୍ଚଳ ଏବଂ ସହରାଞ୍ଚଳରେ ଅଂଶଗ୍ରହଣ ହାର ବୃଦ୍ଧି ପାଇଥିବାବେଳେ ଗ୍ରାମାଞ୍ଚଳରେ ଏହି ହାର ଅଧିକ ରହିଛି । ଏହି ବୃଦ୍ଧିର ଅଧିକାଂଶ ଅଂଶ ମହିଳାମାନଙ୍କ କ୍ଷେତ୍ରରେ ଘଟିଛି ଯାହାର ଗ୍ରାମାଞ୍ଚଳରେ ଅଂଶଗ୍ରହଣ ହାର ୨୦୧୭–୧୮ରେ ୨୪.୬ ପ୍ରତିଶତରୁ ୨୦୨୨–୨୩ ରେ ୪୧.୫ ପ୍ରତିଶତକୁ ବୃଦ୍ଧି ପାଇଛି । ଅର୍ଥାତ୍ ଏହି ସମୟ ମଧ୍ୟରେ ପ୍ରାୟ ୧୭ ପ୍ରତିଶତ ବୃଦ୍ଧି ପାଇଛି । ମହିଳାମାନଙ୍କ ଅଂଶଗ୍ରହଣର ଅତୀତର ତଥ୍ୟ ସହ ତୁଳନା କଲେ, ଏହି ତଥ୍ୟ ବାସ୍ତବିକ ଉତ୍ସାହଜନକ । କିନ୍ତୁ କେତେକ ମତ ଦେଇଛନ୍ତି ଯେ ମହିଳା ଅଂଶଗ୍ରହଣର ବୃଦ୍ଧି ଗ୍ରାମାଞ୍ଚଳରେ ଆର୍ଥିକ ଦୁରାବସ୍ଥାର ସୂଚକ ଅଟେ, ଯାହା ମହିଳାମାନଙ୍କୁ ପରିବାରର ଆୟ ବୃଦ୍ଧି ପାଇଁ କାର୍ଯ୍ୟ କରିବାକୁ ପ୍ରେରିତ କରୁଛି । ମନେରଗା ଅଧୀନରେ ଯେଉଁଠାରେ ଅନ୍ୟାନ୍ୟ ଅଣ–କୃଷି ବୃତ୍ତି ତୁଳନାରେ ମଜୁରୀ କମ୍, ବର୍ଷ ବର୍ଷ ଧରି ଏଥିରେ ସ୍ଥିରତା ଦେଖାଦେଇଛି । ଏହି କାର୍ଯ୍ୟକ୍ରମ ଅଧୀନରେ ମହିଳାଙ୍କ ଅଂଶଗ୍ରହଣ କ୍ରମାଗତ ଭାବରେ ବୃଦ୍ଧି ପାଉଛି । ଶ୍ରମଶକ୍ତିର ଅଂଶଗ୍ରହଣ ହାରରେ ବୃଦ୍ଧି ସହିତ, ସ୍ୱରୋଜଗାର ବ୍ୟକ୍ତିଙ୍କ ଅଂଶ ୨୦୨୦–୨୧ ରେ ୫୫.୬ ପ୍ରତିଶତରୁ ୨୦୨୨–୨୩ ରେ ୫୭.୩ ପ୍ରତିଶତକୁ ବୃଦ୍ଧି ପାଇଥିବାବେଳେ ନିୟମିତ ବେତନ /ବେତନ ପ୍ରାପ୍ତ ଲୋକଙ୍କ ଅଂଶ ୨୧.୧ ପ୍ରତିଶତରୁ ହ୍ରାସ ପାଇଁ ୨୦.୯ ପ୍ରତିଶତ ରେ ପହଞ୍ଚିଛି । ଅଣ କୃଷି କ୍ଷେତ୍ରରେ ଅନୌପଚାରିକ ଉଦ୍ୟୋଗରେ ନିୟୋଜିତ ଶ୍ରମିକଙ୍କ ସଂଖ୍ୟା ମଧ୍ୟ ୨୦୨୦–୨୧ ରେ ୭୧.୪ ପ୍ରତିଶତରୁ ୨୦୨୨–୨୩ ରେ ୭୪.୩ ପ୍ରତିଶତକୁ ବୃଦ୍ଧି ପାଇଛି । ବେରୋଜଗାର ହାର ମୋଟାମୋଟି ଭାବରେ ହ୍ରାସ ପାଇଥିବା ବେଳେ, ଯୁବକମାନଙ୍କ ପାଇଁ (୧୫–୨୯ ବର୍ଷ ବୟସର), ନିୟମିତ ମଜୁରୀ / ବେତନ ପ୍ରାପ୍ତିଙ୍କ ଅଂଶ ହ୍ରାସ ପାଇବା ଏବଂ ସ୍ୱୟଂ ନିଯୁକ୍ତି ବୃଦ୍ଧି ପାଇବାର ଅର୍ଥ ଅର୍ଥନୀତି ପର୍ଯ୍ୟାପ୍ତ ନିୟମିତ ମଜୁରୀ / ବେତନ ପ୍ରାପ୍ତି ଚାକିରି ସୃଷ୍ଟି କରିବାରେ ଅସମର୍ଥ ବୋଲି ଚିନ୍ତା କରାଯାଇପାରେ । ପର୍ଯ୍ୟାପ୍ତ ନିଯୁକ୍ତି ସୃଷ୍ଟି ନୀତି ନିର୍ଣ୍ଣୟକାରୀଙ୍କ ପାଇଁ ଅତୀତରେ ବି ବଡ ଆହ୍ୱାନ ଥିଲା ଏବଂ ବର୍ତ୍ତମାନ ମଧ୍ୟ ରହିଛି ।

ମଧ୍ୟପ୍ରାଚ୍ୟରେ ଯୁଦ୍ଧ ଘନଘଟା !

ପ୍ରଦୋଷ କୁମାର ଦାସ

ପାଲେଷ୍ଟାଇନ ସମର୍ଥିତ ଆତଙ୍କବାଦୀ ସଂଗଠନ ହାମାସ ପକ୍ଷରୁ ଚଳିତ ମାସ ଅକ୍ଟୋବର ୭ ତାରିଖ ରାତିରେ ଅତର୍କିତ ତଥା ଅବିଶ୍ୱସନୀୟ ଆକ୍ରମଣ ଇସ୍ରାଏଲକୁ ହତଚକିତ କରିଦେଇ ଅପେକ୍ଷାକୃତ ଛୋଟିଆ ରାଷ୍ଟ୍ର ଗାଜା ଉପତ୍ୟକାରୁ ହଜାର ସଂଖ୍ୟାରେ ରକେଟ ଓ କ୍ଷେପଣାସ୍ତ୍ର ମାଡ଼ କରି ଆତଙ୍କର ବାତାବରଣ ସୃଷ୍ଟି କରିଦେଇଥିଲା । କେବଳ ସେତିକି ନୁହେ, ଆସ୍ପର୍ଦ୍ଧତ ହାମାସ ଆତଙ୍କବାଦୀ ଗୋଷ୍ଠୀ ଇସ୍ରାଏଲ ମଧ୍ୟରେ ଅନୁପ୍ରବେଶ କରିବା ସହ ଦେଶର ବହୁ ଯୁବକ, ନିରୀହ ମହିଳା ଓ ଶିଶୁମାନଙ୍କୁ ପଣବନ୍ଦୀ କରିନେବା ସହ ଅଜଣା ସ୍ଥାନକୁ ନେଇଯାଇଛନ୍ତି । ସହରର ବିଭିନ୍ନ ସ୍ଥାନରେ ରକ୍ତପାତ ଓ ନରସଂହାର କରିବାକୁ ସେମାନେ ପଛେଇ ନାହାନ୍ତି । ଏହାର ଜବାବରେ ବିଶ୍ୱର ଅନ୍ୟତମ ଶକ୍ତିଶାଳୀ ଦେଶ ଇସ୍ରାଏଲ ରକ୍ତମୁଖା ହୋଇ ଗାଜା ଉପତ୍ୟକା ଉପରେ ପ୍ରଚଣ୍ଡ ଆକ୍ରମଣ ଜାରି ରଖିଛି । ହମାସ ଆତଙ୍କବାଦୀଙ୍କୁ ନିଲାମ କରି ସଂପୂର୍ଣ୍ଣ ଗାଥା ଉପତ୍ୟକାକୁ ଦଖଲକୁ ନେବାର ପଣରେ ଅତ୍ୟାଧୁନିକ ଅସ୍ତ୍ରଶସ୍ତ୍ର ସହ ଇସ୍ରାଏଲ ଧ୍ୱଂସର ଲୀଳା ଚଳାଇଛି । ଗାଜାର ଚାରିପଟୁ ଶଣ୍ଢୁଆସି ଆକ୍ରମଣ କରି ଏହାକୁ ସଂମ୍ପୂର୍ଣ୍ଣ ଅକ୍ତିଆର କରିବା ଯୋଜନାରେ ରହିଛି ରକ୍ତମୁଖା ଇସ୍ରାଏଲ ।

ଗାଜା ଅଞ୍ଚଳକୁ ଦଖଲ କରି ଏଠାରେ ହାମାସ ଗୋଷ୍ଠୀଙ୍କୁ ସଂମ୍ପୂର୍ଣ୍ଣ ନିଶ୍ଚିହ୍ନ କରିବା ପଣରେ ଏଠାକୁ ପାନୀୟ ଜଳ, ଔଷଧ, ଜରୁରୀ ସହାୟତା ଯୋଗାଣ ବନ୍ଦ କରିବା ପାଇଁ ଇସ୍ରାଏଲ ପ୍ରଧାନମନ୍ତ୍ରୀ ବେଞ୍ଜାମିନ ନେତାନ୍ୟାହୁ ନିର୍ଦ୍ଦେଶ ଦେଇଛନ୍ତିଛ ଫଳରେ ଯୁଦ୍ଧ ବିଧ୍ୱସ୍ତ ଗାଜା ଷ୍ଟ୍ରିପର ଜନସାଧାରଣ ଜୀବନ ମରଣ ଦଶା ଭୋଗିଚାଲିଥିବାବେଳେ ଯୁଦ୍ଧଖୋର ହାମାସ ଗୋଷ୍ଠୀ ମଧ୍ୟ ଇସ୍ରାଏଲକୁ ଟକ୍କର ଦେଇ ଚାଲିଛନ୍ତି । ପାଲେଷ୍ଟାଇନ ଅଞ୍ଚଳକୁ ଇସ୍ରାଏଲ ଜବରଦଖଲ କରି ରଖିଥିବା ଅଭିଯୋଗରେ ଯୁଦ୍ଧଖୋର ଆତଙ୍କବାଦୀ ଗୋଷ୍ଠୀ ହାମାସ ଆଗକୁ ଇସ୍ରାଏଲ ସହ ଏକ ଲମ୍ବା ଯୁଦ୍ଧରେ ଲିପ୍ତ ରହିବାକୁ ପ୍ରସ୍ତୁତ ରହିଛି ବୋଲି ମଧ୍ୟ ଚେତାବନୀ ଦେଇଛି । ହାମାସ ଓ ଇସ୍ରାଏଲ ଯୁଦ୍ଧରେ ହଜାର ହଜାର ସଂଖ୍ୟାରେ ନିରୀହ ଜନସାଧାରଣ ମୃତ୍ୟୁ ମୁଖରେ ପଡୁଥିବାବେଳେ ଗାଜା ଧ୍ୱଂସମୁଖୀ ହେବାକୁ ବସିଲାଣି । ଏଥିରେ ଉଭୟ ପକ୍ଷରୁ ଅନେକ ମୃତାହତ ହେବା ସହ ରକେଟ୍ ଓ ବୋମାମାଡରେ ବହୁ କୋଠା, ଅଟ୍ଟାଳିକା, ଦୋକାନ ବଜାର, କାର୍ଯ୍ୟାଳୟ, ରାସ୍ତାଘାଟ, ପୋଲ, ଜଳ ଉତ୍ସ, ଡାକ୍ତର କାମନା ଆଦି ଧ୍ୱଂସ ହୋଇଗଲାଣି । ଏହା ଆଗକୁ ବଢିବାର ସମ୍ଭାବନା ରହିଛି । ଏଣୁ ଏହି ଯୁଦ୍ଧରେ ଲିପ୍ତ ଉଭୟ ଗୋଷ୍ଠୀ ଓ ସମର୍ଥକ ଯୋଗୁ ଦେଶର ସୁରକ୍ଷା ଓ ସ୍ଥିରତା ପ୍ରଭାବିତ ହେବାର ଆଶଙ୍କା ରହିଛି ।

ଏହି ସଂଗୀନ ପରିସ୍ଥିତିରେ ଇସ୍ରାଏଲ ଓ ପାଲେଷ୍ଟାଇନ ସମର୍ଥିତ ହାମାସ ଗୋଷ୍ଠୀ ମଧ୍ୟରେ ଚାଲିଥିବା ଯୁଦ୍ଧକୁ ନେଇ ବିଶ୍ୱ ଏବେ ଦୁଇ ଭାଗରେ ବିଭକ୍ତ ହେବାକୁ ଯାଉଛି । ଏହି ଅବସରରେ ଆମେରିକା ଇସ୍ରାଏଲକୁ ସମର୍ଥନ କରି ତତକ୍ଷଣାତ୍ ଅତ୍ୟାଧୁନିକ ଯୁଦ୍ଧାସ୍ତ୍ର ଓ ସବ ମେରାଇନ ପଠାଇବାକୁ କୁଣ୍ଠାବୋଧ କରିନାହିଁ । ଉଲ୍ଲେଖଯୋଗ୍ୟ, ପ୍ରାଥମିକ ପର୍ଯ୍ୟାୟରେ ଆମେରିକା ୮ ଶହ କୋଟି ଡ଼ଲାର ସହାୟତା ଇସ୍ରାଏଲକୁ ଦେବାକୁ ଘୋଷଣା କରିଛି । ଏଥିସହିତ ଇସ୍ରାଏଲ ଯୁଦ୍ଧ ପରିପ୍ରେକ୍ଷୀରେ ସାମରିକ ବିଜୟ ଲକ୍ଷ୍ୟ ହାସଲ କରିବା ପାଇଁ ସେ ନିଜର ଅତ୍ୟାଧୁନିକ ଯୁଦ୍ଧାସ୍ତ୍ର ବିମାନବାହୀ ଯୁଦ୍ଧ ଜାହାଜ ୟୁଏସ୍‌ଏସ୍ ଜେରାଲ୍ଡ ଆର ଫୋର୍ଡକୁ ପୂର୍ବ ଭୂମଧ୍ୟ ସାଗରକୁ ମଧ୍ୟ ପଠାଇଛି । ବିଶ୍ୱରେ ଆତଙ୍କବାଦୀ କାର୍ଯ୍ୟକଳାପକୁ ବିରୋଧ କରିବା ନୀତିରେ ଭାରତର ବନ୍ଧୁ ବୋଲି ଭାରତ ସରକାରଙ୍କ ପକ୍ଷରୁ ଇସ୍ରାଏଲ ଯୁଦ୍ଧ ପରିପ୍ରେକ୍ଷୀରେ ପ୍ରଧାନମନ୍ତ୍ରୀ ନରେନ୍ଦ୍ର ମୋଦିଙ୍କ ପକ୍ଷରୁ ଇସ୍ରାଏଲ ପ୍ରଧାନମନ୍ତ୍ରୀ ବେଞ୍ଜାମିନ ନେତାନ୍ୟାହୁଙ୍କୁ ମଧ୍ୟ ନୈତିକ ସମର୍ଥନ ଯୋଗାଇବାକୁ ଆଗଭର ହୋଇଛି ।

ଏ ମଧ୍ୟରେ ଇସ୍ରାଏଲ ସପକ୍ଷରେ ଭାରତ,ଆମେରିକା ସମେତ ବ୍ରିଟେନ, ଅଷ୍ଟ୍ରେଲିଆ, ଫ୍ରାନ୍ସ, ପୋଲାଣ୍ଡ, କାନାଡ଼ା, ସ୍ପେନ, ଇୟୁରୋପୀୟ ୟୁନିଅନ, ଜର୍ମାନୀ ଆଦି ଦେଶ ସମର୍ଥନ ଜଣାଇଥିବା ଜଣାଯାଇଛି । ସେହିପରି ହାମାସ ଗୋଷ୍ଠୀଙ୍କ ସପକ୍ଷରେ ଅନେକ ଇସଲାମୀୟ ରାଷ୍ଟ୍ର ଯଥା କାତାର, ଇରାନ, ଲେବାନନ, ୟେମେନ, ଦକ୍ଷିଣ ଆଫ୍ରିକା ସମେତ ଅନ୍ୟାନ୍ୟ ମଧ୍ୟ ପ୍ରାଚ୍ୟ ରାଷ୍ଟ୍ରଙ୍କ ସହିତ ଆହୁରି ଅନେକ ଆମେରିକା ବିରୋଧୀ ରାଷ୍ଟ୍ର ପଶ୍ଚାତପଦରେ ରହି ନିଜର ସମର୍ଥନ ଜଣାଇ ଅଯଥା ନିରୀକ୍ଷଣ କରିବାକୁ ଲାଗିଛନ୍ତି । ଏହା ବିଶ୍ୱ ଶାନ୍ତି ବ୍ୟାହତ ହେବା ନେଇ ଆଶଙ୍କା ସୃଷ୍ଟି କରୁଛି ।

ଏହି ଅବସରରେ ଏତିକି କୁହାଯାଇପାରେ, ଯୁଦ୍ଧରେ ଲିପ୍ତ ରାଷ୍ଟ୍ରମାନେ ବୁଝିବା ଉଚିତ ଯେ, ଯୁଦ୍ଧ କୌଣସି ଶାନ୍ତିର ସମାଧାନର ବାଟ ନୁହେଁ, ବରଂ ଏହା ବର୍ତ୍ତମାନ ଓ ଭବିଷ୍ୟତ ପାଇଁ ଏକ ଅଜଣା ଆତଙ୍କ ତଥା ଅଶାନ୍ତିର ବୀଜ ବପନ କରୁଛି । ଯୁଦ୍ଧ ବିଧ୍ୱସ୍ତ ରାଷ୍ଟ୍ରର ନିରୀହ ମାନବୀୟ ସମସ୍ୟାକୁ ହୃଦୟଙ୍ଗମ କରିବା ନିମନ୍ତେ କୁଟନୈତିକ ସ୍ତରରେ ପ୍ରୟାସ ହେବା ଜରୁରୀ । ଏଥିରେ ବିଶ୍ୱର ବଡ଼ ରାଷ୍ଟ୍ରମାନେ ନର୍ବିକାର ଚିତ୍ତରେ ଆଗେଇ ଆସିବା ଜରୁରୀ ।

ହେଲେ ଦୁର୍ଭାଗ୍ୟର ବିଷୟ, ସାଂପ୍ରତିକ ସମୟରେ ଯୁଦ୍ଧ ପରିପ୍ରେକ୍ଷୀରେ ଯୁଦ୍ଧାସ୍ତ୍ରର ବାଣିଜ୍ୟିକ କାରବାର ଏକ ବଡ଼ ବ୍ୟବସାୟିକ ପନ୍ଥା ଅଟେ । ଏଥିରେ ଯୁଦ୍ଧାସ୍ତ୍ର ଉତ୍ପାଦନ କରୁଥିବା ଅପରିଣାମଦର୍ଶୀ ରାଷ୍ଟ୍ରମାନେ ଶତପ୍ରତିଶତ ଉତ୍ତରଦାୟୀ ଅଟନ୍ତି ।

ସୂଚନାଯୋଗ୍ୟ, ଯୁଦ୍ଧ ଦ୍ୱାରା ଆମେରିକା ,ରଷିଆ ଓ ଚୀନ୍ ଭଳି ଦେଶଙ୍କ ସହିତ ଫ୍ରାନ୍ସ, ବ୍ରିଟେନ, ଯେଉଁ ମାନେ ବିଶ୍ୱରେ ଶାନ୍ତି ପ୍ରତିଷ୍ଠା ପାଇଁ ବାକ୍ୟବୀର ଅଟନ୍ତି, ସେହି ରାଷ୍ଟ୍ରମାନେ ନିଜ ନିଜ ଉତ୍ପାଦିତ ଅସ୍ତ୍ର ଶସ୍ତ୍ରର ଆବଶ୍ୟକ ପରୀକ୍ଷା ନିରୀକ୍ଷା ସମେତ ଏହାର ବାଣିଜ୍ୟିକ କାରବାର କରି ମୁନାଫା କମାଇବାକୁ ତତ୍ପର ରହିଥାନ୍ତି । ଆନ୍ତର୍ଜାତିକ ସ୍ତରରେ ଷ୍ଟକହୋମ ଇଣ୍ଟରନାସନାଲ ପିସ୍ ରିସର୍ଚ୍ଚ ଇନିଷ୍ଟିଚ୍ୟୁଟ (ସିପ୍ରି) ନାମକ ଏକ ସଂସ୍ଥାର ନିକଟରେ (ମାର୍ଚ୍ଚ, ୨୦୨୩) ପ୍ରକାଶିତ ଏକ ରିପୋର୍ଟ ଅନୁସାରେ ଜଣାପଡିଛି

ଯୁଗ୍ମ ଶୁଣାଣିରେ ମୋଟ ୧୪୯ ଅଭିଯୋଗ ଦରଜ

ଜଳେଶ୍ୱର, (ସବୁ୍ୟ) : ବାଲେଶ୍ୱର ଜିଲ୍ଲାର ଜିଲ୍ଲାପାଳଙ୍କ ଯୁଗ୍ମ ଜନଶୁଣାଣୀ ଜଳେଶ୍ୱର ବ୍ଲକ ସମ୍ମିଳନୀ କକ୍ଷରେ ଅନୁଷ୍ଠିତ ହୋଇଥିବା ବେଳେ ଜିଲାପାଳଙ୍କ ଅନୁପସ୍ଥିତ ଜନସାଧାରଣଙ୍କୁ ନିରାଶ କରିଛି । ମାତ୍ର ୧୪୯ଟି ଅଭିଯୋଗ ଦରଜ ହୋଇଥିବା ବେଳେ ଶୁଣାଣୀ ଚିରାଚରିତ ପ୍ରଥାରେ ପରିଣତ ହୋଇଛି ବୋଲି ଅଭିଯୋଗକାରୀମାନେ କହିଛନ୍ତି । ସରକାରଙ୍କ ନିୟମ ଅନୁଯାୟୀ ସାଧାରଣ ଜନତା ନ୍ୟାୟ ପାଇବାଲାଗି ଜିଲାପାଳ କିମ୍ବା ଏସ୍‌ପି ଅଫିସ୍‌କୁ ଆସିବାର ଆବଶ୍ୟକତା ନଥିବା ବେଳେ ଜିଲା ପ୍ରଶାସନ ପ୍ରତି ବ୍ଲକରେ ଯୁଗ୍ମ ଜନଶୁଣାଣୀ କରାଯାଉଛି । କିନ୍ତୁ ଗତ କିଛିବର୍ଷ ଧରି ଅଭିଯୋଗ ପରେ ବିଶେଷ ଫଳପ୍ରଦ ଶୁଣାଣୀ ହେଉନଥିବାରୁ ଏହା ଉପରେ ଲୋକଙ୍କ ଆସ୍ଥା ତୁଟି ଯାଉଛି ବୋଲି କେତେକ ଅଭିଯୋଗ କରିଛନ୍ତି । ଏହି ଜନଶୁଣାଣୀରେ ଜିଲ୍ଲାପାଳ ଅନୁପସ୍ଥିତ ଥିବା ବେଳେ ଅତିରିକ୍ତ ଜିଲ୍ଲାପାଳ ପ୍ରିୟଦର୍ଶନୀ ମଲ୍ଲିକ, ଏସ୍‌ପି ସାଗରିକା ନାଥ, ଉପଜିଲ୍ଲାପାଳ କୁନାଲ ମୋତିରାମ ଚୌହାନ, ସିଡିଏମ୍‌ଓ ଡ. ଦୁଲାଲ ସେନ ଜଗଦେବ, ବିଡିଓ ପୁନମ ରାଉତ, ଭାରପ୍ରାପ୍ତ ତହସିଲଦାର ଅମ୍ଳାନ ନାୟକ, ଡିଏସ୍‌ଡବ୍ଲୁଓ ଶିଖାରାଣୀ ପୋଦାର, ସିଏସ୍‌ଓ ନିରୋଜ କୁମାର ଦାସ, ଆଇଆଇସି ରଂଜନ ସେଠୀ, ପୌର ଅଧିକାରୀ ଅଜୟ ମହାପାତ୍ର, ସିଡିପିଓ ଚମ୍ପାବତୀ ମୁର୍ମୁ, ଅତିରିକ୍ତ ଜିଲାଶିକ୍ଷାଧିକାରୀ ପ୍ରାଚୀତନୟା ଗିରି, ଜିଲ୍ଲା ପ୍ରାଣିଚିକିତ୍ସାଧିକାରୀ ବନମାଳୀ ସାହୁ, ଜଳସମ୍ପଦ ବିଭାଗ ପକ୍ଷରୁ ଇଂ ପ୍ରିୟବ୍ରତ ସିଂହ, ଡ୍ରେନେଜ୍‌ର ଇରାକ ବେହେରା, ସିପି ସୁଜିତ୍ କୁମାର ଜେନା ପ୍ରମୁଖ ଉପସ୍ଥିତ ଥିଲେ । ଏପରି କାର୍ଯ୍ୟରେ ସରକାରଙ୍କ ଲକ୍ଷ ଲକ୍ଷ ଟଙ୍କା ଖର୍ଚ୍ଚ ହେଉଥିବା ବେଳେ ଜିଲ୍ଲା ଓ ବ୍ଲକରୁ ବହୁ ଅଧିକାରୀ ଅନୁପସ୍ଥିତ ଥିବାରୁ ଅସନ୍ତୋଷ ଦେଖାଦେଇଥିଲା । ପ୍ରଧାନମନ୍ତ୍ରୀ ଆବାସ ଯୋଜନାରେ ଗୃହ, ରାସ୍ତା, ରେସନକାର୍ଡ, ଶିକ୍ଷା, ସ୍ୱାସ୍ଥ୍ୟ, ଶ୍ରମିକ ସଂଘ, ବିଦ୍ୟୁତ୍ ବିଭାଗରେ ଅଧିକ ଅଭିଯୋଗ ଆସିଥିଲା ।

ଆତ୍ମରୋଜଗାରକ୍ଷମ ପାଇଁ ଛାତ୍ରୀଙ୍କୁ ପ୍ରଶିକ୍ଷଣ

ଖଇରା, (ସବୁ୍ୟ) : ବାଲେଶ୍ୱର ଜିଲା ଖଇରା ମହାବିଦ୍ୟାଳୟରେ ଛାତ୍ରୀ ମାନଙ୍କୁ ଆତ୍ମରୋଜଗାରକ୍ଷମ କରାଯିବା ଲକ୍ଷ୍ୟରେ ପ୍ରସ୍ତୁତି ଆରମ୍ଭ ହୋଇଛି । ସ୍ୱୟଂ ସହାୟିକା ଗୋଷ୍ଠୀର ପ୍ରଶିକ୍ଷିକା ମାନଙ୍କ ଦ୍ୱାରା ବିଭିନ୍ନ ସାମଗ୍ରୀ ତିଆରି କୌଶଳ ପ୍ରଦାନ କରାଯିବା ଆରମ୍ଭ ହୋଇଛି । ଅଧକ୍ଷ ଅରୁଣ କୁମାର ପାଢୀ ତଥା ପରିଚାଳନା କମିଟି ସଭାପତି ମୁକ୍ତିକାନ୍ତ ଶତପଥି ତଥା ଅଧ୍ୟାପନା ମଣ୍ଡଳୀ,କର୍ମଚାରୀଙ୍କ ସହଯୋଗରେ ସୋମବାର ଠାରୁ ଛାତ୍ରୀ ମାନଙ୍କୁ ତାଲିମ ପ୍ରଦାନ କାର୍ଯ୍ୟ ଆରମ୍ଭ ହୋଇଛି ।ଦକ୍ଷତା ସମ୍ପର୍ଣ୍ଣ ମହିଳା ଗୋଷ୍ଠୀର କର୍ମକର୍ତ୍ତା ମାନେ ପିଲାମାନଙ୍କୁ ବଡି,ପାମ୍ପଡ,ଫିନାଇଲ ପ୍ରସ୍ତୁତି ଠାରୁ ଆରମ୍ଭ କରି ଚାନ୍ଦୁଆ ଓ ଟେରାକୋଟା ତିଆରି,ସିଲେଇ ଶିକ୍ଷା ପ୍ରଦାନ କରି ସେମାନଙ୍କୁ ସ୍ୱୟଂ ସମ୍ପର୍ଣ୍ଣ କରିବା କାର୍ଯ୍ୟରେ ଲାଗି ପଡିଛନ୍ତି । ମା ବାସୁଳି ସ୍ୱୟଂ ସହାୟିକା ଗୋଷ୍ଠୀ,ମାତାରିଣୀ ଗୋଷ୍ଠୀ,ଶିବଶକ୍ତି ଗୋଷ୍ଠୀ,ଶ୍ୟାମସୁନ୍ଦର ଜୀଉ ଗୋଷ୍ଠୀ ର ସଦସ୍ୟା ମାନଙ୍କ ଦ୍ୱାରା ଛାତ୍ରୀ ମାନଙ୍କୁ ପ୍ରଶିକ୍ଷଣ ପ୍ରଦାନ କାର୍ଯ୍ୟ ଆରମ୍ଭ ହୋଇଛି । ନିବେଦିତା ଛାତ୍ରୀ ନିବାସର ଅଧିକ୍ଷିକା ଡ ହରପ୍ରିୟା ମହାନ୍ତି,ଅଧ୍ୟାପକ ଶଶିକାନ୍ତ ପଣ୍ଡା,ବନମାଳି ବାରିକ,ଉମେଶ ଦାସ ଓ ସୁଦର୍ଶନ ଦାସ,କର୍ମଚାରୀ ଶଶିଭୂଷଣ ମହାପାତ୍ର ପ୍ରମୁଖ ଏହି ତାଲିମ କାର୍ଯ୍ୟରେ ସହଯୋଗ କରୁଛନ୍ତି । ପିଲାମାନେ ଏହା ମାଧ୍ୟମରେ ପୁସ୍ତକଗତ ବିଦ୍ୟାସହ ନିଜେ ରୋଜଗାରକ୍ଷମ ହୋଇ ଭବିଷ୍ୟତ ଗଢି ପାରିବେ ବୋଲି କହିଛନ୍ତି ।

ମଦ ବୋଝେଇ କାର ଧକ୍କାରେ ଛାତ୍ରଙ୍କ ମୃତ୍ୟୁ : ଜାତୀୟ ରାଜପଥ ଅବରୋଧ

ବୋଲଗଡ, (ସବୁ୍ୟ) : ଶନିବାର ରାତିରେ ମଦ ବୋଝେଇ କାର ଧକ୍କାରେ ଛାତ୍ରଙ୍କ ମୃତ୍ୟୁ ହୋଇଥବା ବେଳେ ପୁଲିସ ଗୁରୁତ୍ତର ଓ ମୃତକ ପରିବାର କୌଣସି ସହଯୋଗ ନକରି ସେହି ଚୋରାମଦ ଗାଡିରୁ ପୁଲିସ ରାତ୍ରୀରେ ଅନ୍ୟତ୍ର ଚାଲାଣ କରୁଥିବା ବେଳେ ଧରାହେବା ଅସନ୍ତୋଷ ସୃଷ୍ଟି ହୋଇଥିଲା। ଏନେଇ ପୁଲିସ କାର୍ଯ୍ୟଦକ୍ଷତାକୁ ସନ୍ଦେହ ଓ କ୍ଷତିପୂରଣ ଦାବି କରି ଗ୍ରାମବାସୀ ଟିକାତଳ ଛକ ଠାରେ ମୃତ୍ୟୁଦେହ ରଖି ୫୭ ଜାତୀୟ ରାଜପଥକୁ ଅବରୋଧ କରିଥିଲେ। ରବିବାର ଦିନ ୩ଟାରୁ ସନ୍ଧ୍ୟା ସାଢ଼େ ଯାଏଁ ଉଭୟ ଖୋର୍ଦ୍ଧା ନୟାଗଡ଼ ପଟୁ ଶହ ଶହ ସଂଖ୍ୟା ଗାଡି ଅଟକି ରହିଥିଲା । ପୁଲିସ ନିରବ ଦ୍ରଷ୍ଟା ସାଜି ଆଇନ ଶୃଙ୍ଖଳା ରକ୍ଷା କରିନପାରିବାରୁ ବୋଲଗଡ଼ ପୁଲିସ ତୁରନ୍ତ ପହଁଚିଶହ ସଂଖ୍ୟା ଗାଡିକୁ ପିଚୁକୁଳି ଆଦର୍ଶ ବିଦ୍ୟାଳୟ ଠାରୁ ଅନ୍ୟ ରାସ୍ତାରେ ଲୋକଙ୍କୁ ବୁଝାଇ ଛାଡିଥିଲା ।ପରେ ଉପଜିଲ୍ଲାପାଳ ଦୀପ୍ତି ରଞ୍ଜନ ସେଠୀ , ଏସଡିପିଓ ଦିଲ୍ଲୀପ କୁମାର ଦାସ ,ଥାନା ନିରୀକ୍ଷକ ବିଶ୍ୱଜିତ ରାଉତରାୟ,ଅତିରିକ୍ତ ତହସିଲଦାର ଶର୍ମିଷ୍ଠା ଦାସ ବୋଲଗଡ଼ ପହଁଚି ବୁଝାସୁଝା କରିବା ସହ ରେଡ଼କ୍ରସ ସହଯୋଗ ୫୦ ହଜାର ଟଙ୍କା ପ୍ରଦାନ କରିବା ପରେ ରାସ୍ତାରୋକ ହଟିଥିଲା।

ଅଣ୍ଟା ଭିଡ଼ିଲେ ଅଞ୍ଚଳବାସୀ, ତୀର୍ଥ ପୁଷ୍କରିଣୀ ହେଲା ଆବର୍ଜନା ମୁକ୍ତ

କୋଣାର୍କ, (ସବୁ୍ୟ) : ବିଶ୍ୱ ପ୍ରସିଦ୍ଧ କୋଣାର୍କ ର ଐତିହ୍ୟ, ସଂସ୍କୃତି ଓ ପରମ୍ପରା ସହ ଜଡ଼ିତ ପୁରାଣ ପ୍ରସିଦ୍ଧ ଚନ୍ଦ୍ରଭଗା ତୀର୍ଥ ପୁଷ୍କରିଣୀ ଅଳିଆ ଆବର୍ଜନା ହୋଇ ପଡିଥିବା ବେଳେ ହବିଷ୍ୟାଳୀ ଓ ତୀର୍ଥ ଯାତ୍ରୀ ମାନଙ୍କ ସ୍ନାନ ନିମନ୍ତେ ଅନୁପଯୁକ୍ତ ଥିବା ପରିପ୍ରେକ୍ଷୀରେ ସ୍ଥାନୀୟ ପ୍ରଶାସନ ଏ ଦିଗରେ କୌଣସି ପଦକ୍ଷେପ ଗ୍ରହଣ ନ କରିବା ଯୋଗୁଁ କୋଣାର୍କ ଅଞ୍ଚଳର ଯୁବ ସାମାଜିକ କର୍ମୀ ଓ ସ୍ୱେଚ୍ଛାସେବୀ ମାନେ ପୁଷ୍କରିଣୀରୁ ଅଳିଆ ଆବର୍ଜନା ପରିଷ୍କାର କରିଛନ୍ତ। ବିଶ୍ୱ ପ୍ରସିଦ୍ଧ ପର୍ଯ୍ୟଟନ ସ୍ଥଳୀ କୋଣାର୍କ ସୂର୍ଯ୍ୟ ମନ୍ଦିର ପରିଦର୍ଶନ କରିବା ନିମନ୍ତେ ଦୈନିକ ଆସୁଥିବା ହଜାର ହଜାର ସଂଖ୍ୟାରେ ପର୍ଯ୍ୟଟକ ଆସିଥାନ୍ତି। ସୂର୍ଯ୍ୟ ମନ୍ଦିର ପରିଦର୍ଶନ କରିବା ପରେ ସେମାନେ ପୁରାଣ ପ୍ରସିଦ୍ଧ ଚନ୍ଦ୍ରଭାଗା ତୀର୍ଥ ପୁଷ୍କରିଣୀ ଠାରେ ଗ୍ରହ ଶାନ୍ତି ଓ ରିଷ୍ଟ ଖଣ୍ଡନ ନିମନ୍ତେ ସୂର୍ଯ୍ୟ ପୂଜା କରିବା ସହ ସ୍ନାନ କରିଥାନ୍ତି। ପୁରାଣରେ ବର୍ଣ୍ଣନା କରାଯାଇଛି ଯେ ପୁଣ୍ୟ ତୋୟା ଗଙ୍ଗା ନଦୀରେ ସାତ ଥର ସ୍ନାନ କଲେ ଯେତିକି ପବିତ୍ରତା ମିଳିଥାଏ ଚନ୍ଦ୍ରଭାଗା ତୀର୍ଥ ପୁଷ୍କରିଣୀ ଠାରେ ଥରେ ମାତ୍ର ସ୍ନାନ କଲେ ସେହି ପବିତ୍ରତା ପ୍ରାପ୍ତ ହୋଇଥାଏ ବୋଲି କିମ୍ବଦନ୍ତୀରୁ ସୂଚନା ମିଳେ।ଏହି ପୁଣ୍ୟ ତୋୟା ଚନ୍ଦ୍ରଭାଗା ତୀର୍ଥପୁଷ୍କରଣୀ ଠାରେ ଶ୍ରୀ ଜଗନ୍ନାଥଙ୍କ ପବିତ୍ର ରଥଯାତ୍ରା ପରେ ଓଡ଼ିଶାର ଦ୍ୱିତୀୟ ସର୍ବବୃହତ ମାଘସପ୍ତମୀ ବ୍ରତ ଏଠାରେ ଅନୁଷ୍ଠିତ ହୋଇଥାଏ। ସ୍ଥାନୀୟ ପ୍ରଶାସନର ଦାୟିତ୍ୱହୀନତା ଓ ଖାମଖିଆଲି ମନୋଭାବ ଯୋଗୁଁ ଚନ୍ଦ୍ରଭାଗା ତୀର୍ଥପୁଷ୍କରଣୀ ଅଳିଆ ଆବର୍ଜନାରେ ପରିପୂର୍ଣ୍ଣ ହୋଇଥିବା ବେଳେ ଏହାର ପବିତ୍ରତା ଓ ଧାର୍ମିକ ପରମ୍ପରା ପ୍ରତି ଅବମାନନା ସଦୃଶ। ଏଠାକୁ ସୂର୍ଯ୍ୟ ଉପାସନା ଓ ସ୍ନାନ କରିବା ପାଇଁ ଆସୁଥିବା ପର୍ଯ୍ୟଟକ ଓ ଶ୍ରଦ୍ଧାଳୁ ଭକ୍ତମାନେ ମୁହଁ ଫେରାଇ ନେଉଥିବା ଦେଖିବାକୁ ମିଳିଥିଲା।ଏହି ପବିତ୍ର ତୀର୍ଥପୁଷ୍କରଣୀର ପବିତ୍ରରକ୍ଷା କରିବା ପାଇଁ ଯୁବ ସାମାଜିକ କର୍ମୀ ଦୁର୍ଗା ପ୍ରସାଦ ମହାପାତ୍ରଙ୍କ ନେତୃତ୍ୱରେ ଚନ୍ଦ୍ରଭଗା ଠାରେ ୫୦ରୁ ଊର୍ଦ୍ଧ୍ୱ ଯୁବକ ଏକତ୍ରିତ ହୋଇ ତୀର୍ଥ ପୁଷ୍କରିଣୀ ଅଳିଆ ଆବର୍ଜନା ସଫା କରି ପୁଷ୍କରିଣୀରୁ ଆବର୍ଜନା ମୁକ୍ତ କରିଛନ୍ତି। ଆଗାମୀ ଦିନରେ ଏହି ତୀର୍ଥ ପୁଷ୍କରିଣୀର ପବିତ୍ରତା ଓ ଧାର୍ମିକ ଭାବନାର ସୁରକ୍ଷା ଓ ଏହାର ସୌନ୍ଦର୍ଯ୍ୟକରଣ ନିମନ୍ତେ ଲଢେଇ ଅବ୍ୟାହତ ରହିବ ବୋଲି ଯୁବ ସମାଜସେବୀ ଦୁର୍ଗା ପ୍ରସାଦ ମହାପାତ୍ର ପ୍ରକାଶ କରିଛନ୍ତି।

ରାଷ୍ଟ୍ରପତି ପୁରସ୍କାରପ୍ରାପ୍ତ ପଣ୍ଡିତ ଭାସ୍କର ଚନ୍ଦ୍ର ତ୍ରିପାଠୀଙ୍କ ପରଲୋକ

ଭଦ୍ରକ,(ସବୁ୍ୟ):ଭଦ୍ରକସ୍ଥ ପଡୁଆଁ ଗ୍ରାମରେ ରାଷ୍ଟ୍ରପତି ପୁରସ୍କାରପ୍ରାପ୍ତ ଶିକ୍ଷକ ପଣ୍ଡିତ ଭାସ୍କର ଚନ୍ଦ୍ର ତ୍ରିପାଠୀଙ୍କ ଗତକାଲି ଶନିବାର ପ୍ରାତଃ ୪ଟା ସମୟରେ ପରଲୋକ ହୋଇଯାଇଅଛି । କାଳନ୍ଦୀ ଚରଣ ସଂସ୍କୃତ ବିଦ୍ୟାଳୟର ପ୍ରଧାନ ପଣ୍ଡିତ ଏବଂ ମହାବିଦ୍ୟାଳୟର ଅଧକ୍ଷ ଶ୍ରୀତ୍ରିପାଠୀ ଅଣାଅଶି ବୟସରେ ଦେହାନ୍ତ ହୋଇଛି । ସେ ଏକାଧାରରେ ସଂସ୍କୃତ ବିଦ୍ୟାଳୟ ଓ ମହାବିଦ୍ୟାଳୟର ପ୍ରତିଷ୍ଠାତା,ଓଡ଼ିଶାର ସଂସ୍କୃତ ଶିକ୍ଷାର ଜଣେ ଅଗ୍ରଗଣ୍ୟ ସଂସ୍କାରକ,ଜଣେ ସମାଜସେବକ,ସାଂସ୍କୃତିକ ଅନୁଷ୍ଠାନ ସଂଗଠକ,ତତ୍ତ୍ୱ ।ବଧାରକ,ଜଣେ ଲେଖକ,ଗବେଷକ,ଦୁର୍ବୋଧ ସଂସ୍କୃତ ବ୍ୟାକରଣର ସଂଚରକ,ଜଣେ ସଦାଚାର ପ୍ରବର୍ତ୍ତକ,ମହାମହିମ ରାଷ୍ଟ୍ରପତିଙ୍କ ଦ୍ୱାରା ଶିକ୍ଷକ ରୂପେ ପୁରସ୍କୃତ । ଶିକ୍ଷା ତଥା ବହୁ ସାଂସ୍କୃତିକ ଅନୁଷ୍ଠାନ ଦ୍ୱାରା ସମ୍ମାନିତ ଓ ଜଣେ ଦେବଭାଷା ସଂସ୍କୃତ ପ୍ରାଣମାନବ ଭାବେ ପରିଚିତ । ପଣ୍ଡିତ ତ୍ରିପାଠୀ ଅନେକ ଗ୍ରନ୍ଥର ରଚୟିତା ଯଥା – ଲଘୁସିଦ୍ଧାନ୍ତ ଚନ୍ଦ୍ରିକା, ସପ୍ତ ଶପଥମ୍, ଆଶ୍ଚର୍ଯ୍ୟ ଶତକମ୍ (ଓଡ଼ିଆ), ଆଶ୍ଚର୍ଯ୍ୟ ଶତକମ୍ (ସଂସ୍କୃତ), ବେଦାନ୍ତ ସିଦ୍ଧାନ୍ତ, ଶିବୋଦ୍ଧହମ୍, ମାନସାଞ୍ଜଳି ପ୍ରଭୃତି ତାଙ୍କର ଅନବଦ୍ୟ କୃତି । ପଣ୍ଡିତ ତ୍ରିପାଠୀଙ୍କ ବିୟୋଗରେ ସମଗ୍ର ଓଡ଼ିଶାରେ ଶୋକର ଛାୟା ଖେଳିଯାଇଛି।

ସାହିତ୍ୟ, ସଂସ୍କୃତି ସଂଗଠନ 'ଆମେ'ର ଅମାବାସ୍ୟା ଆସର

ଭଦ୍ରକ,ତା(ସବୁ୍ୟ):ସାହିତ୍ୟ ସଂସ୍କୃତି ସଂଗଠନ 'ଆମେ'ର ମହାଳୟା ଅମାବାସ୍ୟା ଆସର 'ପ୍ରଜ୍ଞାପୀଠ'ଠାରେ ଅନୁଷ୍ଠିତ ହୋଇଯାଇଛି। ଦୀର୍ଘ ୫ ବର୍ଷ ପରେ ନୂତନ କର୍ମକର୍ତ୍ତା ନିର୍ବାଚିତ କରିବା ପାଇଁ ଅନୁଷ୍ଠାନର ସଭାପତି ଲଲାଟେନ୍ଦୁ ମହାନ୍ତି ପ୍ରସ୍ତାବ ଆଗତ କରିଥିବା ବେଳେ ଉକ୍ତ ପ୍ରସ୍ତାବକୁ ନିମନ୍ତ୍ରିତ ଅତିଥିମାନେ ନାକଚ କରିବା ସହିତ ଆଗାମୀ ଏକବର୍ଷ ପାଇଁ ଉକ୍ତ ପୁରୁଣା କମିଟିକୁ କାର୍ଯ୍ୟନିର୍ବାହ କରିବାକୁ ଅନୁରୋଧ କରିଥିଲେ। ଯାହା ସର୍ବସମ୍ମତରେ ଗୃହୀତ ହୋଇଥିଲା। ଆଗାମୀ ବର୍ଷରେ ସଂଗଠନର ପଞ୍ଜିକରଣ କାର୍ଯ୍ୟ ସମ୍ପନ୍ନ କରିବାକୁ କମିଟିକୁ ଅନୁରୋଧ କରାଯାଇଥିଲା। ଏହି ଆସରରେ 'ସମାଜରେ ମିଥ୍ୟାର ଆବଶ୍ୟକତା ଅଛି' ବିଷୟରେ ଏକ ବୌଦ୍ଧିକ ଆଲୋଚନା ଚକ୍ର ଅନୁଷ୍ଠିତ ହୋଇଥିଲା। ଉକ୍ତ ଆଲୋଚନାଚକ୍ରରେ ମଂ*ାସିନ ଅତିଥି ଭାବେ ଡ. ରାମଚନ୍ଦ୍ର ପଣ୍ଡା, ଡ. ପ୍ରଫୁଲ୍ଲ କୁମାର ସାହୁ ଓ ରୋ: ଗୟାଧର ପଣ୍ଡା ମଂ* ମଣ୍ଡନ କରିଥିଲେ। ପରେପରେ ଏକ ମନୋରଞ୍ଜନ କାର୍ଯ୍ୟକ୍ରମ ଅନୁଷ୍ଠିତ ହୋଇଥିଲା। ଉକ୍ତ କାର୍ଯ୍ୟକ୍ରମରେ ମନମୋହନ ସଂଗୀତ ପରିଷଦର ସମ୍ପାଦକ ରାମନାରାୟଣ ମହାନ୍ତି, ରାଧାମାଧବ ଥିଏଟର୍ସ ଇରମର ପ୍ର. ଗୋପାଳ ଜୀ ମହାରାଜ୍, ମେଘବର୍ଣ୍ଣ ସେଠୀ, ଶିବପ୍ରସାଦ ମହାନ୍ତି ଏବଂ ପ୍ର. ରାଜକିଶୋର ରାୟ ପ୍ରମୁଖ ମନୋରଂଜନ କାର୍ଯ୍ୟକ୍ରମ ପରିବେଷଣ କରାଯାଇଥିଲା ଏହି ଅବସରରେ ପ୍ରଜ୍ଞାପୀଠର ସରସ୍ୱତୀ ମଣ୍ଡପକୁ ଅନୁଷ୍ଠାନର ପ୍ରତିଷ୍ଠାତା ସମ୍ପାଦକ ପ୍ର. ଅଟଳ ବିହାରୀ ନାୟକ ଅତିଥିମାନଙ୍କ ଗହଣରେ ଉଦ୍ଘାଟନ କରିଥିଲେ। ପ୍ର. ନାୟକଙ୍କ ଆବାହକତ୍ୱରେ ଅଧୀବକ୍ତା ଅଗଣି ଚରଣ ଜେନା, ଡ. ଅବନୀ ପ୍ରଧାନ, ଡ. କୃପାସିନ୍ଧୁ ନାୟକ, ଲାୟନ୍‌ସ କ୍ଲବ ସଭାପତି ଅଶୋକ କୁମାର ମହାନ୍ତି, ଅଧ୍ୟାପିକା ମଧୁସ୍ମିତା ନାୟକ, ଅବସରପ୍ରାପ୍ତ ପ୍ରାଧ୍ୟାପିକା ଭାନୁମୀ ମାଟିଆ, ଚିତ୍ରଶିଳ୍ପୀ ରତିକାନ୍ତ ଦାସ, ଗୀତିକାର ନିର୍ମଳ ସ୍ୱାଇଁ, ଭୀମ ଚରଣ ପରିଡ଼ା, ନାଟ୍ୟଶ୍ରୀ ନିର୍ମଳ ରାଉତ, ଇଂ ଶଶାଙ୍କ ଶେଖର ପଣ୍ଡା, ଯୁବ ସମାଜସେବୀ ରଜତ ସାହୁ, ଦିଗମ୍ବର ଗୋସ୍ୱାମୀ, ଆଲୋକ କୁମାର ନାୟକଙ୍କ ସମତେ ବହୁ ବୁଦ୍ଧିଜୀବୀ, ଶିକ୍ଷାବିତ୍ ଯୋଗ ଦେଇଥିଲେ। ସଂଗଠନର କୋଷାଧକ୍ଷ ଲକ୍ଷ୍ମୀକାନ୍ତ ବାରିକ ଧନ୍ୟବାଦ ଅର୍ପଣ କରିଥିବା ବେଳେ ନାୟକ ପରିବାରର ସମସ୍ତ ସଦସ୍ୟସଦସ୍ୟା ସହଯୋଗ କରିଥିଲେ।

ଦିବ୍ୟାଙ୍ଗଙ୍କୁ ଉପକରଣ ବଣ୍ଟନ

ଖଇରା, (ସବୁ୍ୟ) : ଦିବ୍ୟାଙ୍ଗ ଉପକରଣ ସହାୟତା ଯୋଜନାରେ ବାଲେଶ୍ୱର ଜିଲା ଖଇରା ବ୍ଲକ ଅଧୀନରେ ଚିହ୍ନଟ ହୋଇଥିବା ୭୨ ଦିବ୍ୟାଙ୍ଗଙ୍କୁ ସୋମବାର ବ୍ଲକ ପରିସରରେ ଉପକରଣ ବଣ୍ଟନ କରାଯାଇଛି । ବିଡିଓ ଉତ୍ତମ କୁମାର ଜେନାଙ୍କ ଅଧ୍ୟକ୍ଷତାରେ ଆୟୋଜିତ ସଭାରେ ସାଂସଦ ମଞ୍ଜୁଲତା ମଣ୍ଡଳ,ବିଧାୟକ ଜ୍ୟୋତି ପ୍ରକାଶ ପାଣିଗ୍ରାହୀ,ବ୍ଲକ ଅଧ୍ୟକ୍ଷା ଅଭିଲିପ୍ସା ସାହୁ,ଉପାଧକ୍ଷ ଗଜେନ୍ଦ୍ର ପରିଡା,ଜିଲା ପରିଷଦ ସଭ୍ୟା ରଶ୍ମିତା ମହାପାତ୍ର ଓ ସୁଷମା ମହାପାତ୍ର,ସଭ୍ୟ ଗଜେନ୍ଦ୍ର ପ୍ରସାଦ ଦାସ,ମାନସ କୁମାର ଦାସ ପ୍ରମୁଖ ଅତିଥି ଭାବେ ଯୋଗ ଦେଇ ଦିବ୍ୟାଙ୍ଗଙ୍କୁ ଟ୍ରାଇସାଇକେଲ,ହୁଇଲ ଚେୟାର,ଶ୍ରବଣ ଯନ୍ତ୍ର ଇତ୍ୟାଦି ପ୍ରଦାନ କରିଥିଲେ ।

ପ୍ରଥମ ପୃଷ୍ଠାର ଅବଶିଷ୍ଟାଂଶ

୭୮ରେ...

ବିଧାନସଭା ନିର୍ବାଚନ ମଣ୍ଡଳୀରୁ ବିଧାୟକ ଭାବେ ନିର୍ବାଚିତ ହୋଇ ଓଡ଼ିଶାର ମୁଖ୍ୟମନ୍ତ୍ରୀ ଦାୟିତ୍ୱ ତୁଲାଇଥିଲେ । ୨୦୦୦ ମାର୍ଚ୍ଚ ୫ରେ ସେ ପ୍ରଥମେ ମୁଖ୍ୟମନ୍ତ୍ରୀ ଭାବେ ଶପଥ ନେଇଥିଲେ ।

ମୁଖ୍ୟମନ୍ତ୍ରୀ ଭାବେ ଦାୟିତ୍ୱ ନେଲା ବେଳେ ୧୯୯୯ ମହାବାତ୍ୟାରେ ଉପକୂଳ ଓଡ଼ିଶା ଛାରଖାର ହୋଇଯାଇଥିଲା । ରାଜ୍ୟ ଅର୍ଥନୀତି ବିପର୍ଯ୍ୟସ୍ତ ହୋଇପଡିଥିଲା । ଏକ ଉଜୁଡା ଓଡ଼ିଶା ଓ ଅସଜଡା ଅର୍ଥନୀତିକୁ ସଜାଡିବାର ଗୁରୁଦାୟିତ୍ୱ ତାଙ୍କ କାନ୍ଧ ଉପରେ ପଡ଼ିଥିଲା । ଯାହାକୁ ସେ ସୂଚାରୁରୂପେ ସମ୍ପାଦନ କରି ଉଜୁଡା ଓଡ଼ିଶାର ପରିଚୟକୁ ହଜାଇ ଏକ ବିକଶିତ ଓଡ଼ିଶା ସୃଷ୍ଟି କରିପାରିଛନ୍ତି । ନବୀନଙ୍କ ବଡ଼ ଆଭିମୁଖ୍ୟ ଥିଲା ଦୁର୍ନୀତିର ମୂଳୋତ୍ପାଟନ ଓ ସ୍ୱଚ୍ଛଶାସନ । ଜନକୈନ୍ଦ୍ରିକ ଯୋଜନା ତାଙ୍କ ପ୍ରଶାସନର ବଡ଼ ଆଭିମୁଖ୍ୟ ଥିଲା । କ୍ଷୁଧାରୁ ମୁକ୍ତି, ସାମଜିକ ସୁରକ୍ଷା ଓ ଭିତ୍ତିଭୂମି ବିକାଶକୁ ଫୋକସ କରିସାରିଥିଲେ । ଯାହା ତାଙ୍କର ଲୋକପ୍ରିୟତାକୁ ବଢ଼ାଇବାରେ ଲାଗିଥିଲା ।

ଦୀର୍ଘ ୨୩ ବର୍ଷ ନିରଙ୍କଶୁ ଭାବେ ଶାସନ କ୍ଷମତାରେ ରହିଲେ ବି ବ୍ୟବସ୍ଥା ବିରୋଧୀ ଭୋଟ୍ ତାଙ୍କ ସରକାର ବିପକ୍ଷରେ ନାହିଁ ।

ଦୁର୍ନୀତି ପ୍ରତି ଶୂନ୍ୟ ସହଲନତା, ବିପର୍ଯ୍ୟୟ ପରିଚାଳନାରେ ପ୍ରତ୍ୟେକଟି ଜୀବନ ମୂଲ୍ୟବାନ ଖାଦ୍ୟ ସୁରକ୍ଷା ଆଭିମୁଖ୍ୟ ଜନମାନସରେ ବେଶ ଗ୍ରହଣୀୟ । ସେହିପରି ଖଣିଜ ପଦାର୍ଥର ମୂଲ୍ୟଯୁକ୍ତ ବିନିଯୋଗ କରି ରାଜ୍ୟର ଶିଳ୍ପାୟନ ମାଧ୍ୟମରେ ପ୍ରତ୍ୟକ୍ଷ ଓ ପରୋକ୍ଷ ନିଯୁକ୍ତି ସୃଷ୍ଟି କରିବା ତାଙ୍କର ଚିନ୍ତାଧାରା ଯୋଗୁଁ ରାଜ୍ୟ ଅର୍ଥନୀତି ବେଶ ସବଳ ହୋଇପାରିଛି । ନୂଆ ନୂଆ ଯୋଜନାରେ ଜନକଲ୍ୟାଣ ଆଭିମୁଖ୍ୟ ତାଙ୍କର ବଳବତ୍ତର ରହିଛି ।

ନବୀନ ହେଉଛନ୍ତି ସର୍ବାଧିକ କାଳ ମୁଖ୍ୟମନ୍ତ୍ରୀ ଥିବା ଦ୍ୱିତୀୟ ବ୍ୟକ୍ତି । ସେ ୨୩ ବର୍ଷ ୨୭୯ ଦିନ ମୁଖ୍ୟମନ୍ତ୍ରୀ ଭାବେ କାର୍ଯ୍ୟ କରିଛନ୍ତି । ସିକିମର ତତ୍କାଳୀନ ମୁଖ୍ୟମନ୍ତ୍ରୀ ପବନ କୁମାର ଚାମଲିଂ ସର୍ବାଧିକ ୨୪ ବର୍ଷ ୧୬୬ ଦିନ ମୁଖ୍ୟମନ୍ତ୍ରୀ ଭାବେ କାର୍ଯ୍ୟ କରିଛନ୍ତି । ନବୀନ ଯଦି ଷଷ୍ଠଥର ମୁଖ୍ୟମନ୍ତ୍ରୀ ହୁଅନ୍ତି ତା'ହେଲେ ସେ ପବନ ଚାମଲିଂଙ୍କ ରେକର୍ଡ ଭାଙ୍ଗି ଏଥର ସର୍ବାଧିକ କାଳ ମୁଖ୍ୟମନ୍ତ୍ରୀ ଥିବା ବ୍ୟକ୍ତି ଭାବରେ ପ୍ରଥମ ହେବେ ।

୩ ବାହିନୀ...

ଗାଜା ଉପରେ ଏକ ବଡ ଧରଣର ଅପରେସନ୍ ହୋଇପାରେ ବୋଲି ପୂର୍ବରୁ ମଧ୍ୟ ସଙ୍କେତ ମିଳିଥିଲା । କାରଣ ଇସ୍ରାଏଲର ବେଞ୍ଜାମିନ ନେତାନ୍ୟାହୁଙ୍କ ସରକାର

ନବରାତ୍ର ପ୍ରଥମ ଦିନ ରବିବାର ଷୋଡଶ ଉପଚାର ପୂଜାର ୧୦ମ ଦିନରେ ମା କଟକ ଚଣ୍ଡୀ'ଙ୍କ ନାରାୟଣୀ ବେଶ

ବିଦ୍ୟୁତ୍ ତାର ଜବତ : ୩ ଗିରଫ

କାକଟପୁର , (ସବ୍ୟୁ) : କାକଟପୁର ବିଦ୍ୟୁତ ବିଭାଗ (୧) ଅଧୀନରେ ଥିବା ବଡକଣ ନଦୀବନ୍ଧ ୬୩୦ ସବଷ୍ଟେସନ ଠାରୁ ମହାଦେବସ୍ତ କଳାସିରା ପ୍ରଯ୍ୟନ୍ତ ଏକ ନୂତନ ଭାବେ ପ୍ରାୟ ୩କିଲୋମିଟରର ୧୧୦ ଲାଇନ ଟଣା ଯାଇଛି । ଯେହେତୁ ଏଥିରେ କରେଣ୍ଟ ଦିଆଯାଇନାହିଁ ଚୋର ମାନେ ଧୀରେ ଧୀରେ କରି ପ୍ରାୟ ସବୁ ତାର ଚୋରୀକରି ଅଞ୍ଚଳରେ ଥିବା କବାଡିଆ ଦୋକାନରେ ବିକ୍ରି କରିଦେଉଛନ୍ତି । ଏହି ସମ୍ବନ୍ଧରେ କାକଟପୁର ବିଦ୍ୟୁତ ବିଭାଗର କର୍ମଚାରୀ ପ୍ରଶାନ୍ତ ତରାଇ ଥାନାରେ ଅଭିଯୋଗ କରିଥିଲେ । ଅଭିଯୋଗକୁ ଆଧାର କରି କାକଟପୁର ଥାନା ଭାରପ୍ରାପ୍ତ ଅଧିକାରୀ ଉମେଶ ସାହୁଙ୍କ ନିର୍ଦ୍ଦେଶରେ ଏକ ସ୍ୱତନ୍ତ୍ର ଟିମ ବିଭିନ୍ନ ସ୍ଥାନରେ ଚଢ଼ାଉ କରିବା ସମୟରେ କାକଟପୁର ପଣ୍ଡା ସାହି କେନାଲ ରୋଡରେ ପଥରପକା ଗ୍ରାମର ୩ଜଣ ଯୁବକ ତାର ନେଇ କବାଡିଆଙ୍କୁ ବିକିବାକୁ ଯାଉଥିବା ସମୟରେ ପୋଲିସ କାବୁକାରି ନେଇଥିଲା । ସେମାନଙ୍କ ଠାରୁ ପ୍ରାୟ ୬ ବଣ୍ଡଲ ତାର ପୋଲିସ ଜବତ କରିବା ସହ ସେମାନଙ୍କୁ ଗିରଫ କରିଛି । କେଶ ନଂ୨୦୪/୨୩ରେ କୋର୍ଟ ଚାଲାଣ କରିଛି । ପୋଲିସ ର ଏପରି ତୋରିତ ପଦକ୍ଷେପ କୁ ସାଧାରଣ ଜନତା ସାଧୁବାଦ ଦେବାସହ କିପରି କାକଟପୁର ଏକ ନିଶାମୁକ୍ତ ଏବଂ ଅପରାଧ ମୁକ୍ତ ହେଇପାରିବ ସେଥିପାଇଁ ଥାନା ପକ୍ଷରୁ ତନାଘନା ଧରପଗଡ଼ ଚାଲୁ ରହିଛି ।

ଭୁବନେଶ୍ୱରରେ 'ମୋ ମାଟି ମୋ ଦେଶ' କାର୍ଯ୍ୟକ୍ରମ

ସମସ୍ତଙ୍କ ପ୍ରାଣରେ ଦେଶପ୍ରେମ ଜାଗ୍ରତ କରିଛି : ଧର୍ମେନ୍ଦ୍ର

ଭୁବନେଶ୍ୱର (ସବ୍ୟୁ): କେନ୍ଦ୍ର ଶିକ୍ଷା, ଦକ୍ଷତା ବିକାଶ ଓ ଉଦ୍ୟମିତା ମନ୍ତ୍ରୀ ଧର୍ମେନ୍ଦ୍ର ପ୍ରଧାନ ରବିବାର ଭୁବନେଶ୍ୱର ଠାରେ ଜନସାଧାରଣ ଓ ଦଳୀୟ କାର୍ଯ୍ୟକର୍ତ୍ତାଙ୍କ ସହ କାର୍ଯ୍ୟକ୍ରମରେ ମୋ ମୋଟି ମୋ ଦେଶ ସାମିଲ ହୋଇ 'ଅମୃତ କଳସ'ରେ ମାଟି ସଂଗ୍ରହ କରିଛନ୍ତି । ଏହି ଅବସରରେ ଶ୍ରୀ ପ୍ରଧାନ କହିଛନ୍ତି ଯେ 'ଆଜାଦୀ କା ଅମୃତ ମହୋତ୍ସବ' ଅନ୍ତର୍ଗତ ଦେଶର ମାନନୀୟ ପ୍ରଧାନମନ୍ତ୍ରୀ ନରେନ୍ଦ୍ର ମୋଦିଙ୍କ ଆହ୍ୱାନ କ୍ରମେ ଦେଶବ୍ୟାପୀ ଏହି ଅଭିଯାନ ଆରମ୍ଭ ହୋଇଛି । ଏହା ଆମର ବୀର ଯୋଦ୍ଧା ମାନଙ୍କୁ ମନେପକାଇବାର ଏକ ଭଲ ଅବସର ଦେଇଛି । ଦେଶମାତୃକାର ସେବା ପାଇଁ ବୀରଙ୍କୁ ବନ୍ଦନ କରାଯାଉଛି ଓ ସମସ୍ତଙ୍କ ପ୍ରାଣରେ ଦେଶପ୍ରେମ ଜାଗ୍ରତ ହୋଇଛି । ସ୍ଥାନୀୟ ଜନସାଧାରଣ ବିଶେଷ ଭାବରେ ମାଆ ଭଉଣୀଙ୍କ ମଧ୍ୟରେ ମୋ ମୋଟି ମୋ ଦେଶ କାର୍ଯ୍ୟକ୍ରମକୁ ନେଇ ବହୁତ ଉତ୍ସାହ ଦେଖାଯାଇଛି । ଆଜି ସଂଗ୍ରହ ହୋଇଥିବା ମାଟି ନୂଆଦିଲ୍ଲୀରେ କର୍ତ୍ତବ୍ୟ ପଥରେ 'ଅମୃତ ବାଟିକା'ରେ ସ୍ଥାପିତ ହେବ । ଏହି 'ଅମୃତ ବାଟିକା' 'ଏକ ଭାରତ ଶ୍ରେଷ୍ଠ ଭାରତ' ପ୍ରତିବଦ୍ଧତାର ପ୍ରତୀକ ହେବ ବୋଲି କେନ୍ଦ୍ରମନ୍ତ୍ରୀ କହିଛନ୍ତି ।

ସାଇବର ସଚେତନତା ଅଭିଯାନ ଉଦଯାପିତ

ଖୋର୍ଦ୍ଧା (ସବ୍ୟୁ): ଲୋକଙ୍କୁ ସାଇବର ଠକେଇ ଉପରେ ସଚେତନତା ଉଦ୍ଦେଶ୍ୟରେ ପୁଲିସ ପକ୍ଷରୁ ସେପଟ୍ମେର ୩୦ ରୁ ଚାଲିଥିବା ସାଇବର ସଚେତନତା ଅଭିଯାନ ଆଜି ଉଦଯାପିତ ହୋଇଛି । ସ୍ଥାନୀୟ ଜୟୀରାଜଗୁରୁ ଟାଉନହଲ ପରିସରରେ ଆୟୋଜିତ ଉଦଯାପନୀ ଉତ୍ସବରେ ଏସପି ସିଦ୍ଧାର୍ଥ କଟ୍ଟାରିଆଙ୍କ ସଭାପତିତ୍ୱରେ ଅତିଥିଭାବେ ସ୍ଥାନୀୟ ବିଧାୟକ ଜ୍ୟୋତିରିନ୍ଦ୍ରନାଥ ମିତ୍ର, ଜିଲ୍ଲାପରିଷଦ ଅଧକ୍ଷା ରୁପଶ୍ରୀରାଣୀ ଗୁମାନସିଂହ, ଖୋର୍ଦ୍ଧା ପୌରାଧକ୍ଷା କନକଲକ୍ଷ୍ମୀ ମହାନ୍ତି, ଜିଲ୍ଲାପାଳ କେ.ସୁଦର୍ଶନ ଚକ୍ରବର୍ତୀ, ଅତିରିକ୍ତ ଏସପି ସୁରେନ୍ଦ୍ର ନାଥ ମୁର୍ମୁ ଓ କିଶୋର ଚନ୍ଦ୍ର ମୁଣ୍ଡ, ଆଇସିଆଇସିଆଇ ବ୍ୟାଙ୍କ ଭୁବନେଶ୍ୱର ଆଂଚଳିକ ମହାପ୍ରବନ୍ଧକ ସୁଶାନ୍ତ ନାୟକ ପ୍ରମୁଖ ମଂଚାସୀନ ହୋଇଥିଲେ । ମୋବାଇଲରେ ଅବୈଧ ଆପକୁ ବ୍ୟବହାର ନ କରିବା, ବିଭିନ୍ନ ବ୍ୟାଙ୍କର ୟୁପିଆଇ ପିନ କୋଡ ଓ ବ୍ୟକ୍ତିଗତ ଗୁପ୍ତ ତଥ୍ୟ, ମୋବାଇଲରେ ବିଭିନ୍ନ ଭ୍ରମାତ୍ମକ ମେସେଜ ପ୍ରତି ସତର୍କ ରହିବାକୁ ଅତିଥିମାନେ ପରାମର୍ଶ ଦେଇଥିଲେ । ଏସପି ଶ୍ରୀ କଟ୍ଟାରିଆ କହିଥିଲେ, ସାଇବର କ୍ରାଇମ ର ଶିକାର ହେଉଛନ୍ତି ଆପଣ ସଂଗେ ସଂଗେ ବ୍ୟସ୍ତ ନ ହୋଇ ପୋଲିସ କୁ ଜଣାନ୍ତୁ। ସାଇବର ଅପରାଧରେ ଶିକାର ହୋଇଥିବା ବ୍ୟକ୍ତି ତୁରନ୍ତ ଦେୟମୁଛ ୧୯୩୦ ନମ୍ବରକୁ ସମ୍ପର୍କ କରିବାକୁ ଅନୁରୋଧ କରିଥିଲେ । ପରେ ଶିକ୍ଷାନୁଷ୍ଠାନଗୁଡିକୁ ଜିଲ୍ଲା ପୁଲିସ ପକ୍ଷରୁ ସମ୍ମାନିତ କରାଯାଇଥିଲା । ଏହାପରେ ନିରାକାରପୁର କେବିଡିଏଭି, କମାଗୁରୁ, ବାଣପୁର, କଂଟାବାଡ କଲେଜ ଛାତ୍ରଛାତ୍ରୀଙ୍କ ଦ୍ୱାରା ସାଂସ୍କୃତିକ କାର୍ଯ୍ୟକ୍ରମ ପରିବେଷଣ କରାଯାଇଥିବାବେଳେ ଅଁଳେଇ ପାଇକ ଆଖଡା ଗୃପର କଳାକାରଙ୍କ ଦ୍ୱାରା ସମରକଳା ପ୍ରଦର୍ଶନ କରାଯାଇଥିଲା । ଡ଼ିଏସପି ସୁଜିତ ପଣ୍ଡା, ନିରୂପମା ମଲ୍ଲିକ, ଅନୀଲ ମହାନ୍ତି, ଡ଼ିଏସପି (ଡିଆଇବି)ପ୍ରଶାନ୍ତ କୁମାର ମାଝୀ, ଡ଼ିଏସପି ମିନାକ୍ଷୀ ଠାକୁର, ଜ୍ୟୋତ୍ସ୍ନା କାଉଁରୀ, ଏସଡିପିଓ (ଖୋର୍ଦ୍ଧା) ଦିଲ୍ଲୀପ କୁମାର ଦାସ, ଏସଡିପିଓ (ବାଲୁଗାଁ) ଶୁଭ୍ରାଂଶୁ ମିଶ୍ର, ଖୋର୍ଦ୍ଧା ଆଦର୍ଶ ଥାନା ଅଧିକାରୀ ତାରିକ ଅହମ୍ମଦ,ସଦର ଥାନା ଅଧିକାରୀ କାହ୍ନୁଚରଣ ସ୍ୱାଇଁ, ଜଙ୍କିଆ ଥାନା ଅଧିକାରୀ ପ୍ରଜ୍ଞାରିତମ୍ବରା କରଙ୍କ ସମେତ ସମସ୍ତ ଥାନା ଅଧିକାରୀ ଓ ପୁଲିସ କର୍ମଚାରୀ ପ୍ରମୁଖ ଉପସ୍ଥିତ ଥିଲେ ।

ପରିବାରର ଅବସର ବିନୋଦନକୁ ସରଳ କରିବ ଫ୍ୟାମିଲିହାଇଭଯ୍

ପୁରୀ (ସବ୍ୟୁ): ପରିବାର ସହ ଅବସର ସମୟରେ ବିଭିନ୍ନ ସ୍ଥାନ ଭ୍ରମଣ କରିବାକୁ ଚାହୁଁଥିବା ଲୋକମାନଙ୍କ ପାଇଁ ଅନ୍‌ଲାଇନ୍‌ରେ ସ୍ୱଳ୍ପ ଓ ଦୀର୍ଘ ସମୟ ଲାଗି ଆବଶ୍ୟକ ହୋଟେଲ,, ହଲିଡେହୋମ୍, କଟେଜ୍, ଫ୍ଲାଟ୍, ଭିଲ୍ଲା କିମ୍ବା ଅବସର ବିନୋଦନ କେନ୍ଦ୍ର ଯୋଗାଇଦେବା ଉଦ୍ଦେଶ୍ୟରେ ଫ୍ୟାମିଲିହାଇଭଯ୍ ନାମକ ଏବଂ ଷ୍ଟାଟ୍‌ଅଫ୍ କମ୍ପାନୀ ଉଦ୍‌ଘାଟିତ ହୋଇଛି । ଏହି ପୋଟାଲକୁ ଆକାଶ ଦାସ ନାୟକ ଆନୁଷ୍ଠାନିକ ଭାବେ ଶୁଭାରମ୍ଭ କରିଛନ୍ତି । ପୁରୀର ମେଫେୟାର ହୋଟେଲ ପରିସରରେ ଏକ ଉତ୍ସବରେ ଶ୍ରୀ ନାୟକ ଏହି ପୋଟାଲ ଶୁଭାରମ୍ଭ କରି କହିଥିଲେ ଯେ, ଫ୍ୟାମିଲିହାଇଭଯ୍ ପରିବାରର ଏକାଧିକ ଚାହିଦା ମେଣ୍ଟାଇବା ସହ ରାଜ୍ୟର ପର୍ଯ୍ୟଟନ କ୍ଷେତ୍ରରେ ମାଇଲ୍‌ଖୁଣ୍ଟ ସ୍ଥାପନ କରିବ ।

୨୦୨୨ ଜୁନ୍ ମାସରେ ମୁଖ୍ୟମନ୍ତ୍ରୀ ନବୀନ ପଟ୍ଟନାୟକଙ୍କ ଦୁଭାଇରେ ଓଡ଼ିଆ ଇନ୍‌ଭେଷ୍ଟରସ୍ ମିଟ୍ କାର୍ଯ୍ୟକ୍ରମରେ ଫ୍ୟାମିଲିହାଇଭଯର ପ୍ରତିଷ୍ଠାତା ଗାୟତ୍ରୀ ଷଡଙ୍ଗୀ ଓ ଦେବାଶିଷ ଷଡଙ୍ଗୀ ଯୋଗଦେଇଥିଲେ । ଓଡ଼ିଶାରେ ପ୍ରବାସୀ ଓଡ଼ିଆମାନେ କିଭଳି ପୁଞ୍ଜିନିବେଶ କରିବେ ସେଥିପାଇଁ ମୁଖ୍ୟମନ୍ତ୍ରୀ ଆହ୍ୱାନ ଦେଇଥିଲେ । ଏଥିରେ ଅନୁପ୍ରାଣିତ ହୋଇ ଶ୍ରୀମତୀ ଷଡଙ୍ଗୀ ଓଡ଼ିଶାରୁ ଫ୍ୟାମିଲିହାଇଭଯ ଷ୍ଟାଟ୍‌ଅଫ୍ କମ୍ପାନୀ ଆରମ୍ଭ କରିଛନ୍ତି । ମୁଖ୍ୟତଃ ପରିବାର ସଦସ୍ୟମାନଙ୍କ ଅବସର ବିନୋଦନକୁ ସରସ ସୁନ୍ଦର କରିବା ପାଇଁ ଫ୍ୟାମିଲିହାଇଭଯ ଯଥାସାଧ୍ୟ ଚେଷ୍ଟା କରିବ । ମୂଳତଃ ପରିବାର ସଦସ୍ୟମାନଙ୍କ ଆବଶ୍ୟକ ହେଉଥିବା ହୋଟେଲ, ଧର୍ମଶାଳା, ହଲିଡେହୋମ୍, କଟେଜ୍, ଫ୍ଲାଟ୍, ଭିଲ୍ଲା କିମ୍ବା ଅବସର ବିନୋଦନ କେନ୍ଦ୍ର ଗୁଡ଼ିକର ପ୍ରଥମେ ସଂପୂର୍ଣ୍ଣ ତନଖି କମ୍ପାନୀ ଦ୍ୱାରା କରାଯିବା ପରେ ତାହାକୁ ଉକ୍ତ ପୋଟାଲରେ ପ୍ରଦର୍ଶିତ କରାଯିବ । ଏହାଛଡା ଗ୍ରାହକମାନଙ୍କର ମଧ୍ୟ ଅନୁରୂପ ଭାବେ ପ୍ରାମାଣିକତା ଯାଞ୍ଚ କରାଯିବ । ଦୀର୍ଘକାଳୀନ ହେଉ କିମ୍ବା ସ୍ୱଳ୍ପକାଳୀନ ହେଉ ଉଭୟ ଆବଶ୍ୟକତାକୁ ଦୃଷ୍ଟିରେ ରଖି କମ୍ପାନୀ ପକ୍ଷରୁ ଗ୍ରାହକମାନଙ୍କୁ ସେବା ଯୋଗାଇ ଦିଆଯିବା ଯେଉଁସବୁ ଅବସର ବିନୋଦନ କେନ୍ଦ୍ରରେ ପରିବାର ରହିବାଭଳି ଆବଶ୍ୟକତାକୁ ମେଣ୍ଟାଉଥିବା କେବଳ ସେହି ପ୍ରପଟି ଗୁଡ଼ିକୁ ଏହି ପୋଟାଲରେ ପଞ୍ଜୀକରଣ କରାଯିବ ।

୪୨ନଂ ୱାର୍ଡରେ ୫୬ ଜଣ ହିତାଧିକାରୀଙ୍କୁ ଭତ୍ତା କାର୍ଡ ବଣ୍ଟନ

କଟକ, (ସ୍ୱ.ପ୍ର): ସ୍ଥାନୀୟ ୪୨ନଂ ୱାର୍ଡରେ ଭତ୍ତା କାର୍ଡ ବଣ୍ଟନ କରିଛନ୍ତି କର୍ପୋରେଟର ମୀନା ସାହୁ । ରବିବାର କୁଞ୍ଜବିହାରୀ ମଠ ପରିସରରେ ମଧୁବାବୁ ପେନ୍‌ସନ୍ ଯୋଜନାରେ ୫୬ ଜଣ ଯୋଗ୍ୟ ହିତାଧିକାରୀଙ୍କୁ ଭତ୍ତା କାର୍ଡ ବଣ୍ଟନ କରାଯାଇଛି । ଏଣିକି ଏମାନେ ପ୍ରତିମାସରେ ମଧୁବାବୁ ପେନ୍‌ସନ୍ ଯୋଜନାରେ ଭତ୍ତା ଟଙ୍କା ପାଇବେ । ଭତ୍ତା କାର୍ଡ ପାଇ ସାରିବା ପରେ ହିତାଧିକାରୀମାନେ ଖୁସି ବ୍ୟକ୍ତ କରିବା ସହ କର୍ପୋରେଟର ଶ୍ରୀମତୀ ସାହୁଙ୍କୁ କୃତଜ୍ଞତା ଜଣାଇଛନ୍ତି । ଏହି ଭତ୍ତା କାର୍ଡ ବଣ୍ଟନ କାର୍ଯ୍ୟକ୍ରମରେ ସିଏମସିର ସିଇଓ ମହେଶ୍ୱତା ମହାପାତ୍ର, ମନୋଜ କୁମାର ସାହୁଙ୍କ ସମେତ ଭତ୍ତା କାର୍ଡ ହିତାଧିକାରୀମାନେ ଉପସ୍ଥିତ ଥିଲେ ।

ଓପୋ ପକ୍ଷରୁ ଭାରତରେ ଫାଇଣ୍ଡ୍ ଏନ୍‌୩ ଫ୍ଲିପ୍‌ର ଶୁଭାରମ୍ଭ

ଭୁବନେଶ୍ୱର (ସବ୍ୟୁ) : ଓପୋ ଇଣ୍ଡିଆ ପକ୍ଷରୁ ୯୪,୯୯୯ ଟଙ୍କା ମୂଲ୍ୟର ଏହାର ନୂତନ ଫୋଲ୍ଡେବୁଲ ସ୍ମାର୍ଟଫୋନ୍ ଫାଇଣ୍ଡ ଏନ୍‌୩ ଫ୍ଲିପ୍‌ର ଉନ୍ମୋଚନ କରାଯାଇଛି। ଏହା ଆସ'ା ଅକ୍ଟୋବର ୨୨ ତାରିଖ ସନ୍ଧ୍ୟା ୬ଟାରୁ କ୍ରିମ୍ ଗୋଲ୍ଡ ଓ ସ୍ଲିକ୍ ବ୍ଲାକ୍ କଲର୍‌ରେ ଓପୋ ଷ୍ଟୋର୍, ଫ୍ଲିପ୍‌କାର୍ଟ ଓ ମେନ୍‌ଲାଇନ୍ ରିଟେଲ୍ ଆଉଟ୍‌ଲେଟ୍‌ଗୁଡିକରେ ଉପଲବ୍ଧ ହେବା ଫାଇଣ୍ଡ ଏନ୍‌୩ ଫ୍ଲିପ୍‌ର ଓଜନ କେବଳ ୧୯୮ଗ୍ରାମ ରହିଛି ଏବଂ ଫୋଲ୍ଡ ସମୟରେ ମୋଟେଇ କେବଳ ୮.୫୫ ସେମି ରହିଛି ଯାହା ଯେକୌଣସି ପକେଟ୍ କିମ୍ବା ପର୍ସରେ ସହଜରେ ଫିଟ୍ ହୋଇପାରିବ। ଏହି ସ୍ମାର୍ଟଫୋନ୍‌ରେ ଏକ ଫ୍ଲିପ୍ ଡିଭାଇସ୍‌ରେ ଶିଳ୍ପର ପ୍ରଥମ ହାସେଲ୍‌ବ୍ଲାଡ୍-ବ୍ୟାକ୍‌ଡ ଟ୍ରିପଲ-ରିୟର କ୍ୟାମେରା ସେଟ୍‌ଅପ୍ ରହିଛି। ଫାଇଣ୍ଡ ଏନ୍‌୩ ଫ୍ଲିପ୍‌ରେ ଏକ ବିଶାଳ ୩.୨୬ ଇଂଚ୍ ଭର୍ଟିକାଲ କଭର୍ ସ୍କ୍ରିନ୍ ସହ ୧୭:୯ ଆସ୍‌ପେକ୍ଟ ରେସିଓ ରହିଛି। ଅନ୍ୟାନ୍ୟ ଅପ୍‌ଗ୍ରେଡ୍ ମଧ୍ୟରେ ଫ୍ଲାଗ୍‌ସିପ୍-ଗ୍ରେଡ୍ ୪ଏନ୍‌ଏମ୍ ମିଡିଆଟେକ୍‌ର ଡାଇମେନ୍‌ସିଟି ୯୨୦୦ ଚିପ୍‌ସେଟ୍ ସାମିଲ ରହିଛି । ଏହା ଏକ ଫ୍ଲିପ୍ ସ୍ମାର୍ଟଫୋନ୍‌ରେ ସବୁଠାରୁ ବଡ- ୪୩୦୦ ଏମ୍‌ଏଏଚ୍ ବ୍ୟାଟେରୀ ଉପରେ ଓପୋର ୪୪ୱାଟ୍ ସୁପର୍‌ଭିଓସି ଫାଷ୍ଟ-ଚାର୍ଜିଙ୍ଗ୍ ଟେକ୍ନୋଲୋଜି ଦ୍ୱାରା ସମର୍ଥିତ। ଫାଇଣ୍ଡ ଏନ୍‌୩ ଫ୍ଲିପ୍ ୬ ଲକ୍ଷ ଫୋଲ୍ଡ ଓ ଅନ୍‌ଫୋଲ୍ଡ ପାଇଁ ଟିୟୁଭି ରେନ୍‌ଲ୍ୟାଣ୍ଡ ଦ୍ୱାରା ପ୍ରମାଣିତ ଅଟେ ଯାହାକି ଯେକୌଣସି ଫ୍ଲିପ୍ ସ୍ମାର୍ଟଫୋନ୍‌ରେ ସର୍ବାଧିକ ଅଟେ। ଏହା ଦୁଇଟି ରଙ୍ଗ: କ୍ରିମ୍ ଗୋଲ୍ଡ ଓ ସ୍ଲିକ୍ ବ୍ଲାକ୍‌ରେ ଉପଲବ୍ଧ ହେଉଛି ଏବଂ ଏହାକୁ କ୍ୟାଶ୍‌ବ୍ୟାକ୍ ଓ ଇନ୍‌ସେଂଟିଭ୍ ପରେ ସର୍ବନିମ୍ନ ୮୨୯୯୯ ଟଙ୍କାରେ କ୍ରୟ କରାଯାଇପାରିବ । ଗ୍ରାହକମାନେ ମେନ୍‌ଲାଇନ୍ ରିଟେଲ୍ ଆଉଟ୍‌ଲେଟ୍ ଓ ଓପୋ ଷ୍ଟୋର୍‌ରୁ ଆଇସିଆଇସିଆଇ ବ୍ୟାଙ୍କ, ଏସ୍‌ବିଆଇ କାର୍ଡ, ବଜାଜ ଫିନ୍‌ସର୍ଭ, ଟିଭିଏସ୍ କ୍ରେଡିଟ୍, କୋଟାକ ବ୍ୟାଙ୍କ, ଆଇଡିଏଫ୍‌ସି ଫାର୍ଷ୍ଟ ବ୍ୟାଙ୍କ, ଏଚ୍‌ଡିବି ଫାଇନାନ୍ସିଆଲ ସର୍ଭିସେସ୍ ଓ ୱାନ୍ କାର୍ଡରୁ ୧୨,୦୦୦ ଟଙ୍କା ପର୍ଯ୍ୟନ୍ତ କ୍ୟାଶବ୍ୟାକ୍ ଓ ୨୪ ମାସ ପର୍ଯ୍ୟନ୍ତ ନୋ କଷ୍ଟ ଇଏମ୍‌ଆଇ ସୁବିଧା ଉପଭୋଗ କରିପାରିବେ ।

ଆଲମଣ୍ଡ ସହ ପାଳନ କରନ୍ତୁ ନବରାତ୍ରିର ଉତ୍ସବ

ଭୁବନେଶ୍ୱର (ସବ୍ୟୁ): ନରରାତ୍ରି ଉତ୍ସବ ସମୟରେ କିଛି ଲୋକ ଉପବାସ କରୁଥିବା ବେଳେ କିଛି ସାତ୍ତ୍ୱିକ / ଶୁଦ୍ଧ ଶାକାହାରୀ ଆହାର ବାଛିଥାନ୍ତି । ଏହି ସମୟରେ ଆଲମଣ୍ଡକୁ ନାକେବଳ ଏକ ସ୍ୱାଦିଷ୍ଟ ସମାବେଶନ ଭାବରେ ଦେଖାଯାଇଥାଏ ଏବଂ ଏହା ଏକ ପୋଷଣୀୟ ପାୱାର ହାଉସ ହୋଇଥାଏ। ଆଲମଣ୍ଡ ଅନ୍ୟ ଏକ ଉଲ୍ଲେଖନୀୟ ଗୁଣ ହେଲା ତୃପ୍ତି ଦାୟକତା ଏହାକୁ ଖାଇବା ବ୍ୟକ୍ତି ପୂର୍ଣ୍ଣ ଏବଂ ତୃପ୍ତି ହୋଇଥାଏ। ଆଲମଣ୍ଡ କ୍ଷୁଦ୍ରକାୟ ଦେଖାଯାଉଥିଲେ ହେଁ ପୋଷଣୀ ମୂଲ୍ୟ ଅନେକ ରହିଛି। ଆଲମଣ୍ଡରେ ଭିଟାମିନ-ଇ, ଫାଇବର, ପ୍ରୋଟିନ୍, ରାଇବୋଫ୍ଲୋଭିନ୍, ମେଙ୍ଗନୀଜ ଏବଂ ଫୋଲେଟ ସହିତ ପୋଷକ ତତ୍ତ୍ୱର ଏକ ପ୍ରୋଫାଇଲକୁ ବୃଦ୍ଧି କରିଥାଏ। ନିୟମିତ ଆଲମଣ୍ଡ ଖାଇବାର ବହୁମୁଖୀ ଲାଭ ଉପରେ ଅନେକ ବୈଜ୍ଞାନିକ ଅଧ୍ୟୟନ ଅଧିକ ଆଲୋକପାତ କରିଛି। ସୁସ୍ଥ ହୃଦୟ ଏବଂ ମଧୁମେହ ପରିଚାଳନାରେ ଆଲମଣ୍ଡ ବହୁତ ସହାୟକ ହୋଇଥାଏ।

ମ୍ୟାକ୍ସ ହେଲ୍‌ଥକେୟାର-ଦିଲ୍ଲୀର ଡାଏଟେଟିକ୍ସ ବିଭାଗର ଆଂଚଳିକ ମୁଖ୍ୟ ରିତିକା ସମାଦାର କହିଛି', 'ଶାରୀରିକ କାର୍ଯ୍ୟ ଓ କଲ୍ୟାଣ ପାଇଁ ଗୁରୁତ୍ୱପୂର୍ଣ୍ଣ ଭିଟାମିନ୍, ଖଣିଜ, ଫାଇବର ଏବଂ ପ୍ରୋଟିନ୍ ସହିତ ଆବଶ୍ୟକ ପୋଷକ ମିଳିଥାଏ। ଆଲ୍‌ମଣ୍ଡ ଗ୍ରୁପ୍ ନିଜର କାର୍ବୋହାଇଡ୍ରେଟ୍ ଓ ସୁଗାର ଅ'ର୍ଗ୍ରହଣକୁ ହ୍ରାସ କରିବା ସହିତ ଅଧିକ ମୋନୋଅନ୍‌ସାଚୁରେଟେଡ୍ ଓ ପଲିଅନ୍‌ସାଚୁରେଟେଡ୍ ଫ୍ୟାଟ୍‌ଗୁଡିକର ଲାଭକୁ ଉପଭୋଗ କରିଛି। ଏହି ଫଳାଫଳ ଦୀର୍ଘାବଧି ସୁସ୍ଥତା ପାଇଁ ଆପଣଙ୍କ ଆହାରରେ ଆଲ୍‌ମଣ୍ଡକୁ ସାମିଲ କରିବାର ପୋଷଣଯୁକ୍ତ ଲାଭଗୁଡିକୁ ରେଖାଙ୍କିତ କରିଛି। ଏକ ଉତମ ଆହାରର ଅଂଶ ଭାବେ ଉପଯୁକ୍ତ ଭାବେ ସେବନ କରାଗଲେ ଆଲ୍‌ମଣ୍ଡ ପୂର୍ଣ୍ଣତାର ଏକ ଭାବନା ପ୍ରଦାନ କରିବା, ଆହାର ମାନକୁ ଉନ୍ନତ କରିବା ଓ ଉତମ ସାମଗ୍ରିକ ସ୍ୱାସ୍ଥ୍ୟରେ ଯୋଗଦାନ ଦେଇପାରିବ, ଯାହା ଏହାକୁ ଏକ ସୁସ୍ଥ ଓଜନ ହାସଲ କରିବା ଓ ବଜାୟ ରଖିବା ପାଇଁ ଚେଷ୍ଟା କରୁଥିବା ଲୋକଙ୍କ ପାଇଁ ଏକ ସ୍ମାର୍ଟ ଚଏସ୍‌ରେ ପରିଣତ କରୁଛି। ରେଷ୍ଟ୍ରିକ୍ଟେଡ୍ ଡାଏଲ୍ ଉପରେ କୋଟ୍‌ସ ଅଧ୍ୟୟନରେ ଉଭୟ ଗ୍ରୁପ୍ (ଗୋଟିଏ ଗ୍ରୁପ୍ ଆଲ୍‌ମଣ୍ଡ ଏନ୍‌ରିଚ୍‌ଡ ଡାଏଟ୍- ଏଇଡିର ସେବନ କରିଛି ଏବଂ ଅନ୍ୟ ଗ୍ରୁପ୍‌ଟି ନଟ୍ ଫ୍ରି ଡାଏଟ୍ -ଏନ୍‌ଏଫ୍‌ଟିରେ ରହିଛି)ରେ ଏକ ଗୁରୁତ୍ୱପୂର୍ଣ୍ଣ ଓ ଖୁବ୍ ସମାନ ଓଜନ ହ୍ରାସ ଘଟିଛି କିନ୍ତୁ ମାକ୍ରୋନ୍ୟୁଟ୍ରିଏଂଟ୍ ସ୍ତରରେ ଉଭୟ ଗ୍ରୁପ୍ ମଧ୍ୟରେ ଏକ ପାର୍ଥକ୍ୟ ରହିଛି, ବିଶେଷ କରି ଏନ୍‌ଏଫ୍‌ଡି ଗ୍ରୁପ୍ ତୁଳନାରେ ଏଇଡି ଗ୍ରୁପ୍‌ରେ ମୋନୋଅନ୍‌ସାଚୁରେଟେଡ୍ ଫ୍ୟାଟି ଏସିଡ୍ ଓ ପଲିଅନ୍‌ସାଚୁରେଟେଡ୍ ଫ୍ୟାଟି ଏସିଡ୍‌ର ଅ'ର୍ଗ୍ରହଣ ଅଧିକ ରହିବା ସହିତ ଟୋକୋଫେରୋଲ୍ (ଭିଟାମିନ୍ ଇ)ର ମାତ୍ରା ମଧ୍ୟ ଅଧିକ ରହିଛି ।

ଆମିଓଦୂର୍ଗା ଫିନାଲେ ପାଳନ କରିଛି ମ୍ୟାକ୍ସ

ଭୁବନେଶ୍ୱର (ସବ୍ୟୁ): ବଙ୍ଗାଳୀମାନଙ୍କର ସବୁଠାରୁ ବଡ ପର୍ବ ଦୂର୍ଗା ପୂଜା ପାଖେଇ ଆସୁଥିବା ବେଳେ ମ୍ୟାକ୍ସ ଫ୍ୟାଶନ ଏହାର ଆମିଓ ଦୂର୍ଗା କ୍ୟାମ୍ପେନ୍ ମାଧ୍ୟମରେ ସାମାନ୍ୟ ଭିନ୍ନତା ସହ ପାର୍ବଣ ଋତୁରେ ପ୍ରବେଶ କରିଛି। ଏହି କ୍ୟାମ୍ପେନ୍‌ରେ ରାଜ୍ୟର ପ୍ରେରଣାଦାୟକ କାହାଣୀ, ପ୍ରକୃତ ସାହସ ଓ ଶକ୍ତି ଥିବା ବିଭିନ୍ନ ବର୍ଗର ମହିଳାମାନଙ୍କୁ ସ୍ୱୀକୃତି ପ୍ରଦାନ କରାଯାଇଛି । ଆମିଓଦୂର୍ଗା ପ୍ରତିଯୋଗିତାକୁ ସୋସିଆଲ ମିଡିଆ, ରେଡିଓ ଓ ଅନ୍ୟାନ୍ୟ ପ୍ଲାଟ୍‌ଫର୍ମ ଭଳି ପ୍ରମୁଖ ଚ୍ୟାନେଲଗୁଡିକରେ ପ୍ରସାରିତ କରାଯାଇଥିଲା ଯେଉଁଠାରେ ପ୍ରତିଯୋଗୀମାନେ ନିଜର କାହାଣୀ ରେକର୍ଡ କରିଥିଲେ ଓ ଆମିଓଦୂର୍ଗାକୁ ଟ୍ୟାଗ୍ କରିଥିଲେ । ଶୀର୍ଷ ୩୦ ଜଣ ପ୍ରତିଯୋଗୀଙ୍କୁ ମନୋନୀତ କରାଯାଇଥିଲା ଯିଏ ପ୍ରଖ୍ୟାତ ଟଲିଉଡ ଅଭିନେତ୍ର

ଇସ୍ରାଏଲ ଆକ୍ରମଣରେ ଅଲ କ୍ୱାଦର ସଫା

ନୂଆଦିଲ୍ଲୀ: ଅକ୍ଟୋବର ୭ରୁ ଜାରି ରହିଛି ଇସ୍ରାଏଲ ଏବଂ ହମାସ ଆତଙ୍କବାଦୀଙ୍କ ମଧ୍ୟରେ ଯୁଦ୍ଧ । ଦିନକୁ ଦିନ ଯୁଦ୍ଧ ଆହୁରି ଭୀଷଣ ହେବାରେ ଲାଗିଛି । ଗାଜାକୁ ମାଟିରେ ମିଶାଇ ଦେବାକୁ ନିଷ୍ପତ୍ତି କରିସାରିଥିବା ଇସ୍ରାଏଲ ଲଗାତାର ଗାଜା ଉପରେ ବୋମା ବର୍ଷା କରୁଛି । ଇସ୍ରାଏଲ ୨ ଦିନରେ ହମାସର ୩ ଆତଙ୍କୀ ମାଷ୍ଟରମାଇଣ୍ଡଙ୍କୁ ମାରିଛି ।

ଏହାରି ମଧ୍ୟରେ ଇସ୍ରାଏଲି ସେନାକୁ ବଡ଼ ସଫଳତା ମିଳିଥିବା କୁହାଯାଉଛି । ଅକ୍ଟୋବର ୭ରେ ଇସ୍ରାଏଲ ଉପରେ ଆକ୍ରମଣର ନେତୃତ୍ୱ ନେଇଥିବା ହମାସର ଆଉ ଜଣେ କମାଣ୍ଡର ଅଲ କ୍ୱାଦରକୁ ସଫା କରିଥିବା କହିଛି । ଇସ୍ରାଏଲ ସେନା ଦକ୍ଷିଣ ଖାନ ୟୁନିସ ଅଞ୍ଚଳରେ କାର୍ଯ୍ୟାନୁଷ୍ଠାନ ସମୟରେ ହମାସର କମାଣ୍ଡରକୁ ଢେର କରିଛି । କେବଳ ଅଲ କ୍ୱାଦର ନୁହେଁ ବୋମା ମାଡ଼ରେ କିବୁଜ ନରସଂହାରର ମାଷ୍ଟରମାଇଣ୍ଡର ମଧ୍ୟ ମୃତ୍ୟୁ ହୋଇଛି । ସେହିଭଳି ନୁକଭା କମାଣ୍ଡର ବିଲାଲ ଅଲ କାଦ୍ରାର ମଧ୍ୟ ମୃତ୍ୟୁ ହୋଇଛି । ସେପଟେ ଇସ୍ରାଏଲ ସେନା କହିଛି ଯେ, ହମାସର ସବୁ ଆକ୍ରମଣକାରୀଙ୍କ ଏଭଳି ଦଶା ହେବ ।

ଗାଜା ଉପରେ ଆକାଶ ମାର୍ଗରୁ ଆକ୍ରମଣ ସମୟରେ, ହମାସର ବାୟୁସେନା ମୁଖ୍ୟ ମେରାଦର ମଧ୍ୟ ମୃତ୍ୟୁ ହୋଇଛି । ସେହିଭଳି ଆଇଡିଏଫ କହିଛି ଯେ, ଆତଙ୍କବାଦୀ ସଂଗଠନ ହମାସ ସହ ଫିଲିସ୍ତିନି ଇସଲାମି ଜିହାଦର ଅନ୍ୟ ସେନାକର୍ମୀଙ୍କୁ ମଧ୍ୟ ନିପାତ କରାଯାଇଛି । ସେପଟେ ଇସ୍ରାଏଲ ହମାସ ଯୁଦ୍ଧରେ ଇରାନ ଏବେ ଖୁଲମଖୁଲ୍ଲା । ହମାସର ସମର୍ଥନ କରୁଛନ୍ତି । ରିପୋର୍ଟ ଅନୁଯାୟୀ, ଇରାନ ଇସ୍ରାଏଲକୁ ଚେତାବନୀ ଦେଇ କହିଛି ଯେ ଇସ୍ରାଏଲ ଗାଜା ପଟିରେ ଆକ୍ରମଣ କଲେ। ତେବେ ତାକୁ କଡ଼ା ପ୍ରତିରୋଧର ସାମ୍ନା କରିବାକୁ ପଡ଼ିପାରେ ।

ସେନାକୁ ପ୍ରସ୍ତୁତ ରହିବାକୁ ନେତାନ୍ୟାହୁଙ୍କ ନିର୍ଦ୍ଦେଶ

ନୂଆଦିଲ୍ଲୀ: ଇସ୍ରାଏଲ ଓ ହମାସ ଆତଙ୍କବାଦୀଙ୍କ ମଧ୍ୟରେ ଜାରି ରହିଛି ଯୁଦ୍ଧ । ଏହାରି ଭିତରେ ଗାଜା ସୀମାବର୍ତ୍ତୀ ଅଞ୍ଚଳକୁ ଗସ୍ତ କରିଛନ୍ତି ଇସ୍ରାଏଲ ପ୍ରଧାନମନ୍ତ୍ରୀ ବେଞ୍ଜାମିନ୍ ନେତାନ୍ୟାହୁ । ଏହି ଅବସରରେ ସେ ଗାଜାରେ ମୁତୟନ ଥିବା ଇସ୍ରାଏଲ ଡିଫେନ୍ସ ଫୋର୍ସର ସୈନିକଙ୍କ ସହ କଥା ହୋଇଛନ୍ତି । ପ୍ରସ୍ତୁତ ରୁହ । ଖୁବ୍ ଶୀଘ୍ର ପରବର୍ତ୍ତୀ କାର୍ଯ୍ୟାନୁଷ୍ଠାନ ଗ୍ରହଣ କରାଯିବ ବୋଲି ଶନିବାର ଦିନ ଇସ୍ରାଏଲ୍ର ପ୍ରଧାନମନ୍ତ୍ରୀ ବେଞ୍ଜାମିନ୍ ନେତାନ୍ୟାହୁ ଇସ୍ରାଏଲ୍ ସୈନିକମାନଙ୍କୁ କହିଛନ୍ତି ।

ସେନିକମାନଙ୍କ ମନୋବଳ ବାଇବାକୁ ପ୍ରଧାନମନ୍ତ୍ରୀ ନେତାନ୍ୟାହୁ ଗାଜା ପଟି ସୀମାନ୍ତରେ ଆଇଡିଏଫ୍ ସେନିକମାନଙ୍କୁ ଭେଟିଥିଲେ । 'ଆଇଡିଏଫ୍' ଅଧିକାରୀମାନଙ୍କ ସହିତ କଥା ହେବା ସମୟର ଫଟୋ ସେୟାର୍ କରି ନେତାନ୍ୟାହୁ କହିଛନ୍ତି, ଆମେ ସମସ୍ତେ ପ୍ରସ୍ତୁତ ଅଛୁ । ଉକ୍ତ ଭିଡିଓରେ ଦେଖାଯାଉଛି ନେତାନ୍ୟାହୁ ସେନିକମାନଙ୍କ ସହିତ ହାତ ମିଶାଉଛନ୍ତି । ସେ ଯାହା କହୁଛନ୍ତି ସୈନିକମାନେ ମୁଣ୍ଡ ହଲାଇ ତାଙ୍କ କଥାକୁ ସମ୍ମତି ଜଣାଉଛନ୍ତି ।

ସେପଟେ ଇସ୍ରାଏଲ ଓ ଗାଜା ଯୁଦ୍ଧକୁ ନେଇ ସାଉଦି ଆରବରେ ଜରୁରୀ ବୈଠକ ଡାକିଛି ଇସଲାମିକ ଦେଶର ଏକ ଗୋଷ୍ଠୀ । ଏହି ବୈଠକରେ ଗାଜାରେ ରକ୍ଷାହୀନ ନାଗରିକଙ୍କ ପ୍ରତି ରହିଥିବା ବିପଦ ଉପରେ ଚର୍ଚ୍ଚା ହେବ ବୋଲି କୁହାଯାଉଛି ।

୨୪ ଘଣ୍ଟା ମଧ୍ୟରେ ଉତ୍ତରା ଗାଜାକୁ ସ୍ଥାନାନ୍ତର କରିବାକୁ ନିର୍ଦ୍ଦେଶ ଦିଆଯାଇଥିଲା । ଗାଜାବାସୀ ଏହି ଅଞ୍ଚଳକୁ ଖାଲି କରିବା ପରେ ଆତଙ୍କବାଦୀଙ୍କ ବିରୋଧରେ ଦୃଢ଼ କାର୍ଯ୍ୟାନୁଷ୍ଠାନ ଗ୍ରହଣ କରାଯାଇପାରିବ । ଗାଜା ସହର ତଳେ ଥିବା ଟନେଲେର ହମାସ ଆତଙ୍କବାଦୀ ଲୁଚି ରାହିଛନ୍ତି । ସେଥିପାଇଁ ଗାଜାବାସୀଙ୍କ ଅଞ୍ଚଳ ଖାଲି କରିବାକୁ ନର୍ଦ୍ଦେଶ ଦିଆଯାଇଛି ବୋଲି ଇସ୍ରାଏଲ ସେନା କହିଛି । ସୂଚନା ମୁତାବକ, ଏହି ଅଞ୍ଚଳରେ ୧୧ ଲକ୍ଷ ଲୋକ ବାସ କରନ୍ତି ।

ଅକ୍ଟୋବର ୭ ତାରିଖ ଦିନ ହମାସ୍ ଆତଙ୍କୀଙ୍କ ଅତର୍କିତ ଆକ୍ରମଣର ପ୍ରତିଶୋଧ ନେବା ଲାଗି ଇସ୍ରାଏଲ୍ ଗାଜା ଉପରେ ଆକାଶ ଓ ସ୍ଥଳ ଭାଗରୁ ଆକ୍ରମଣ ଜାରି ରଖିଛି । ଦୁଇ ପକ୍ଷଙ୍କ ମଧ୍ୟରେ ଚାଲିଥିବା ରକ୍ତାକ୍ତ ସଂଗ୍ରାମରେ ଏଯାବତ ୩୫୦୦ ଲୋକଙ୍କର ପ୍ରାଣହାନୀ ଘଟିଲାଣି ବୋଲି ବିଭିନ୍ନ ଗଣମାଧ୍ୟମ ରିପୋର୍ଟ କରିଛନ୍ତି ।

ଇସ୍ରାଏଲ ସେନାକୁ ମାଗଣା ଖାଦ୍ୟ ଯୋଗାଇ ବିବାଦରେ ମ୍ୟାକ ଡୋନାଲ୍ଡ

ହମାସ୍ ବିରୋଧରେ ଯୁଦ୍ଧ ଜାରି ରଖିଥିବା ଇସ୍ରାଏଲ ସେନାକୁ ମାଗଣାରେ ଖାଇବା ଯୋଗାଉଛି ବିଶ୍ୱର ପ୍ରସିଦ୍ଧ ଫାଷ୍ଟଫୁଡ୍ ଚେନ୍ ସଂସ୍ଥା ମେକଡୋନାଲଡ୍ସ । ଏନେଇ ସଂସ୍ଥା ତରଫରୁ ଏକ ସୋଶାଲ ମିଡିଆ ପୋଷ୍ଟ ଜରିଆରେ ସୂଚନା ଦିଆଯାଇଛି । ସପ୍ତାହରୁ ଅଧିକ ସମୟ ଧରି ଆରମ୍ଭ ହୋଇଥିବା ଏହି ଯୁଦ୍ଧରେ ସେବା ଯୋଗାଉଥିବା କର୍ମଚାରୀଙ୍କୁ ଖାଇବା ଯୋଗାଇ ଦିଆଯାଉଥିବା ପୋଷ୍ଟରେ କୁହାଯାଇଛି ।

ରିପୋର୍ଟ ଅନୁସାରେ, ମେକଡନାଲଡ୍ସ ଇନଷ୍ଟାଗ୍ରାମରେ ଏକ ପୋଷ୍ଟ କରି କହିଥିଲା ଯେ, କମ୍ପାନୀ ଇସ୍ରାଏଲ୍ ସୈନିକମାନଙ୍କୁ ହଜାର ହଜାର ମାଗଣା ମିଲ୍ ଯୋଗାଇ ଦେଉଛି । ସଦ୍ୟତମ ରିପୋର୍ଟ ମୁତାବକ ହସ୍ପିଟାଲ ଏବଂ ସେନା କର୍ମଚାରୀଙ୍କ ପାଖକୁ ୪୦୦୦ରୁ ଅଧିକ ମିଲ୍ ପଠାଇଛୁ । ଏଥିସହ ରେସ୍ତୋରାଁ ଆସୁଥିବା ସୈନ୍ୟମାନଙ୍କୁ ରିହାତିରେ ମିଲ୍ ଦେଉଛୁ । ଏହି ଉଦ୍ଦେଶ୍ୟରେ ଏଠାରେ କେବଳ ୫ଟି ରେଷ୍ଟୁରାଣ୍ଟ ଖୋଲାଯାଇଛି ବୋଲି ମେକଡନାଲଡ୍ସ ପୋଷ୍ଟରେ କହିଥିଲା ।

ରେସ୍ତୋରାଁର ଏହି ପୋଷ୍ଟ ପରେ ସମାଲୋଚନା କରିଛନ୍ତି କିଛି ନେଟିଜେନ୍ସ । ଜଣେ ୟୁଜର୍ ଲେଖିଛନ୍ତି, ମେକଡୋନାଲଡ୍ସ ଆଇଡିଏଫ (ଇସ୍ରାଏଲର ସାମରିକ ବାହିନୀ)କୁ ମାଗଣା ଖାଇବା ଯୋଗାଉଛି । ଏହାକୁ ବଏକଟ୍ କରନ୍ତୁ । ଅନ୍ୟ ଜଣେ ବ୍ୟକ୍ତି କମେଣ୍ଟ ଦେଇ କହିଛନ୍ତି, ଯଦି ମେକଡୋନାଲଡ୍ସ, ଇସ୍ରାଏଲ ପ୍ରତିରକ୍ଷା ବାହିନୀକୁ ମାଗଣା ଖାଦ୍ୟ ଯୋଗାଉଛି । କିନ୍ତୁ ଗାଜାରେ ପ୍ରଭାବିତ ହୋଇଥିବା ଲୋକଙ୍କୁ ନୁହେଁ, ତେବେ ମୁଁ ଭାବୁଛି ବିଶ୍ୱରେ ଥିବା ସମସ୍ତ ମୁସଲମାନ ଏହାକୁ ବଏକଟ୍ କରିବା ଉଚିତ୍ । ସେହିପରି କେତେକ ୟୁଜର୍ସ ମଧ୍ୟ ଇସ୍ରାଏଲର ସମର୍ଥନ ପାଇଁ ମେକଡୋନାଲଡ୍ସକୁ ପ୍ରଶଂସା କରିଛନ୍ତି । ଜଣେ ବ୍ୟକ୍ତି କହିଛନ୍ତି, ମେକଡୋନାଲଡ୍ସ, ଇସ୍ରାଏଲରେ ଭଲ କାମ କରିଛି । ଏହାପର ଠାରୁ କମ୍ପାନୀର ଇସ୍ରାଏଲ ଅଫିସିଆଲ୍ ଆକାଉଣ୍ଟ ପ୍ରାଇଭେଟ୍ ହୋଇଯାଇଥିବା ରିପୋର୍ଟରେ ଉଲ୍ଲେଖ କରାଯାଇଛି ।

ମେକଡୋନାଲଡ୍ସର ଏହି ପଦକ୍ଷେପ ପରେ ଅକ୍ଟୋବର ୧୩ରେ ଲେବାନନରେ ବିକ୍ଷୋଭ ପ୍ରଦର୍ଶନ ହୋଇଥିଲା । ଲେବାନନର ନ୍ୟୁଜ ଏଜେନ୍ସି '୯୬୧' ଅନୁଯାୟୀ ସିନିଜ ଏବଂ ସିଡନରେ ଥିବା ମେକଡୋନାଲଡ୍ସ ଉପରେ ପାଲେଷ୍ଟାଇନ୍ ଗୋଷ୍ଠୀ ଆକ୍ରମଣ କରିଥିଲେ । ଏସବୁ ମଧ୍ୟରେ, ମେକଡୋନାଲଡ୍ସର ଓମାନ, ଏକ୍ସ (ପୂର୍ବର ଟ୍ୱିଟର)ରେ ଗାଜାକୁ ସମର୍ଥନ କରୁଥିବା ଉଲ୍ଲେଖ କରିଛି । ଶନିବାର ଏକ ପୋଷ୍ଟରେ କହିଛି, ଓମାନ ଗାଜା ସହିତ ଛିଡା ହୋଇଛି । ଗାଜାରେ ଥିବା ଲୋକଙ୍କ ପାଇଁ ରିଲିଫ୍ ଯୋଗାଇ ଦେବାକୁ କମ୍ପାନୀ ୧୦୦,୦୦୦ ଡଲାର ଦାନ କରିଛି ।

ମଧ୍ୟପ୍ରଦେଶ ନିର୍ବାଚନ

ଶିବରାଜଙ୍କ ବିପକ୍ଷରେ ଲଢ଼ିବେ 'କଂଗ୍ରେସର ହନୁମାନ'

ଭୋପାଳ: ମଧ୍ୟପ୍ରଦେଶ ବିଧାନସଭା ନିର୍ବାଚନ ପାଇଁ ପ୍ରମୁଖ ରାଜନୀତିକ ଦଳମାନେ ଜୋରଦାର କସରତ ଚଳାଇଛନ୍ତି । ଏହାରି ମଧ୍ୟରେ ରାଜନୀତିକ ଦଳମାନେ ଆଶାୟୀଙ୍କ ତାଲିକା ମଧ୍ୟ ଜାରି କରିଛନ୍ତି । କଂଗ୍ରେସ ମଧ୍ୟ ଏହାର ବିଭିନ୍ନ ସିଟୁର ୧୪୪ ଆଶାୟୀଙ୍କ ପ୍ରଥମ ପର୍ଯ୍ୟାୟ ତାଲିକା ଜାରି କରିଛି । ଏହି ତାଲିକାରେ ପୂର୍ବତନ ମୁଖ୍ୟମନ୍ତ୍ରୀ କମଲ ନାଥଙ୍କ ନାଁ ମଧ୍ୟ ରହିଛି । ତେବେ କଂଗ୍ରେସର ଏହି ତାଲିକାରେ ଜଣେ ଟେଲି ଅଭିନେତାଙ୍କ ନାଁ ରହିଛି । ହେଲେ ବଡ଼ କଥା ହେଉଛି, ବର୍ତ୍ତମାନ ମୁଖ୍ୟମନ୍ତ୍ରୀ ଶିବରାଜ ସିଂହ ଚୌହାନଙ୍କ ବିପକ୍ଷରେ ବୁଧନୀରୁ ନିର୍ବାଚନ ମୈଦାନକୁ ଓହ୍ଲାଇବେ ଏହି ଟିଭି ତାରକା କମ୍ ରାଜନେତା ।

ଏହି ଅଭିନେତା ହେଉଛନ୍ତି ବିକ୍ରମ ମସ୍ତାନ । ୨୦୦୮ରେ ରମାନନ୍ଦ ସାଗରଙ୍କ ଟିଭି ଶୋ 'ରାମାୟଣ'ରେ ହନୁମାନ ଭୂମିକା ନିଭାଇଥିଲେ ବିକ୍ରମ । ଆଉ ବିକ୍ରମ ହିଁ ମଧ୍ୟପ୍ରଦେଶର ମୁଖ୍ୟମନ୍ତ୍ରୀ ଶିବରାଜ ଚୌହାନଙ୍କ ବିପକ୍ଷରେ ନିର୍ବାଚନ ଲଢ଼ିବେ । ବିକ୍ରମ ମସ୍ତାଲ ୨୦୨୩ ଜୁଲାଇରେ କଂଗ୍ରେସରେ ସାମିଲ ହୋଇଥିଲେ । କଂଗ୍ରେସ ନେତା ମସ୍ତାନ ମୁଳତଃ ବୁଧନୀର ବାସିନ୍ଦା ।

ସୂଚନାଥାଉକି, ବିକ୍ରମ ମସ୍ତାନ ସିଦ୍ଧ ସିମରିୟା ଧାମରେ କଂଗ୍ରେସର ସଦସ୍ୟତା କରିଥିଲେ । ସେ ଅନେକ ଅବସରରେ କମଳନାଥଙ୍କ ପ୍ରଶଂସା କରିଛନ୍ତି । ରାଜନୀତିରେ ଆସିବା ନିଷ୍ପତ୍ତିକୁ ନେଇ ବିକ୍ରମ ମସ୍ତାନ କହିଥିଲେ ଯେ, 'ହନୁମାନଙ୍କ କାମ ସେବା କରିବା, ଆଉ ମୁଁ ମଧ୍ୟ ଜନତାଙ୍କ ସେବା କରିବାକୁ ଚାହୁଁଛି' । ସେହିଭଳି ବିଗତ ଦିନରେ କମଲନାଥ ନର୍ମଦା ସେନା ସଂଗଠନର ଗଠନ କରିଥିଲେ, ଯେଉଁଥିରେ ବିକ୍ରମ ମସ୍ତାନଙ୍କୁ ସହ ପ୍ରଭାରୀ କରାଯାଇଥିଲା ।

ଉଲ୍ଲେଖଯୋଗ୍ୟ, ମଧ୍ୟପ୍ରଦେଶ ବିଧାନସଭା ନିର୍ବାଚନ ଲାଗି ୧୪୪ ଜଣିଆ ପ୍ରାର୍ଥୀ ତାଲିକା ଜାରି କରିଛି କଂଗ୍ରେସ । ଏଥିରେ ସାଧାରଣ ବର୍ଗରୁ ୪୭ ଜଣ ପ୍ରାର୍ଥୀ ଥିବା ବେଳେ ଓବିସି ୩୯, ଏସଟି ୩୦, ଏସସି ୨୨ ଏବଂ ଜଣେ ମୁସଲିମ ପାର୍ଥୀଙ୍କ ସହ ୧୯ ଜଣ ମହିଳାଙ୍କ ନାଁ ସାମିଲ ହୋଇଛି । ସେଥିମଧ୍ୟରୁ ୬୫ ଜଣ ପ୍ରାର୍ଥୀଙ୍କ ବୟସ ୫୦ ବର୍ଷରୁ କମ୍ । ପୂର୍ବତନ ମୁଖ୍ୟମନ୍ତ୍ରୀ ଦିଗବିଜୟ ସିଂହଙ୍କ ପୁଅ ଜୀବରଧନ ସିଂହଙ୍କୁ କଂଗ୍ରେସ ପ୍ରାର୍ଥୀ ତାଲିକାରେ ସାମିଲ କରିଥିବା ବେଳେ ସେ ରଘୋଗଡ଼ ଆସନରୁ ବିଧାନସଭା ନିର୍ବାଚନ ଲଢ଼ିବେ ବୋଲି ଜଣାପଡ଼ିଛି ।

ବ୍ରିଟେନରେ ବ୍ୟାପୁଛି କରୋନା ଭାଇରସର ନୂଆ ଭାରିଆଣ୍ଟ

ଲଣ୍ଡନ: ବ୍ରିଟେନରେ ପୁଣି ଆତଙ୍କର ମାହୋଲଛ ଏଠାରେ ତାପମାତ୍ରା ହ୍ରାସ ସହ କୋଭିଡ ସଂକ୍ରମଣ ବଢିବାର ଆଶଙ୍କା କରାଯାଉଛି । କୁହାଯାଉଛି ଋତୁରେ କୋଭିଡର ନୂଆ ସଂକ୍ରମଣ ବ୍ୟାପୁଛି । ପରିସ୍ଥିତିକୁ ନଜରରେ ରଖି ସରକାରଙ୍କ ପକ୍ଷରୁ ଲୋକଙ୍କ ନିମନ୍ତେ ବର୍ତ୍ତମାନର ୩ଟି ଲକ୍ଷଣ ସମ୍ପର୍କରେ ସତର୍କତା ଜାରି କରାଯାଉଛି । ବ୍ରିଟେନ ସରକାରଙ୍କ ପକ୍ଷରୁ ଲୋକଙ୍କୁ କୋଭିଡର ମୁଖ୍ୟତଃ ୩ଟି ଲକ୍ଷଣ ସମ୍ପର୍କରେ ସଚେତନ କରାଯାଉଛି । କୁହାଯାଉଛି ଏହି ସବୁ ଲକ୍ଷଣ ଉପରେ ଏବେଠୁ ଧ୍ୟାନ ଦିଆଯିବା ଜରୁରି ।

ନ୍ୟୁଜ୍ ସାଇଟ୍ ଦି ମିରର ଏକ ରିପୋର୍ଟ ଅନୁସାରେ ୟୁକେ ସ୍ୱାସ୍ଥ୍ୟ ସୁରକ୍ଷା ଏଜେନ୍ସୀ (ୟୁକେଏଚଏସଏ) କହିଛନ୍ତି ଯେ ଫ୍ଲୁ ଭଳି ନିଶ୍ୱାସପ୍ରଶ୍ୱାସ ସମ୍ପର୍କିତ ଶୀତକାଳୀନ ଭୂତାଣୁ ବୃଦ୍ଧି ସହିତ କୋଭିଡ ସଂକ୍ରମଣ ବଢିବା ମଧ୍ୟ ନିଶ୍ଚିତ । କାରଣ ଲୋକେ ଏବେ ଘର ଭିତରେ ବେଶି ସମୟ ରହିବେ । ଏଣୁ ସରକାରଙ୍କ ପକ୍ଷରୁ ଶୀତକାଳୀନ କୋଭିଡ ଓ ଫ୍ଲୁ ଟିକାକରଣ ତ୍ୱରାନ୍ୱିତ କରିଛନ୍ତି । ରିପୋର୍ଟରେ କୁହାଯାଇଛି ଯେ ଓମିକ୍ରନର ନୂଆ ସବ ଭାରିଆଣ୍ଟ ଯାହା ବିଏ.୨.୮୬ ଭାବେ ଜଣାଶୁଣା ପ୍ରଥମେ ଅଗଷ୍ଟ ମାସରେ ସାମ୍ନାକୁ ଆସିଥିଲା । ତେବେ ଏହି ନୂଆ ଷ୍ଟ୍ରେନ ଯୋଗୁ ଗୁରୁତର ରୂପେ ଅସୁସ୍ଥ ହେବାର କୌଣସି ସମ୍ଭାବନା ନାହିଁ ବୋଲି ବିଶେଷଜ୍ଞ କହିଛନ୍ତି । କାରଣ ପୂର୍ବରୁ କରାଯାଇଥିବା ଟିକାକରଣ ଯୋଗୁ ଲୋକଙ୍କୁ ସୁରକ୍ଷା ମିଳିବ । ଇଂଲଣ୍ଡ ଏବଂ ୱେଲସ୍ ରେ ଶରତ ଋତୁ ଆରମ୍ଭ ସହ କୋଭିଡ ସଂକ୍ରମଣ ହାର ହ୍ରାସ ହୋଇଛି । ଅକ୍ଟୋବର ପ୍ରଥମ ସପ୍ତାହନ୍ତ ସୁଦ୍ଧା ସଂକ୍ରମଣ ସଂଖ୍ୟା ୪୪୮ ଥିଲା । ଏହା ପୂର୍ବ ସପ୍ତାହରେ ଏହା ୪୪୧ ଥିଲା । ତେବେ ୟର୍କସାୟର ଲାଇଭ ରିପୋର୍ଟରେ ନବୀନତମ ସରକାରୀ ତଥ୍ୟ ଅନୁସାରେ ୭ ଅକ୍ଟୋବର ପର୍ଯ୍ୟନ୍ତ ଜାରି ସପ୍ତାହରେ ଇଂଲଣ୍ଡରେ ୧୫,୭୯୭ ନୂଆ କୋଭିଡ ମାମଲା ରେକର୍ଡ ହୋଇଛି । ଏହା ପ୍ରତ୍ୟେକ ୧ଲକ୍ଷ ଜନସଂଖ୍ୟାରେ ପାଖାପାଖି ୨୭.୯ ପ୍ରତିଶତ ମାମଲା ସହ ସମାନ ।

27th ANNIVERSARY
୧୨
ସୋମବାର, ୧୬ ଅକ୍ଟୋବର ୨୦୨୩
ସମୟ SAMAYA
ପ୍ରତିଷ୍ଠାତା : ବସନ୍ତ କୁମାର ବିଶ୍ୱାଳ
ସପ୍ତବିଂଶ ବିଶେଷାଙ୍କ

ଆଇସିସି ଦିନିକିଆ ବିଶ୍ୱକପରେ ବିପର୍ଯ୍ୟୟ

ଇଂଲଣ୍ଡକୁ ଧୂଳି ଚଟାଇଲା ଆଫଗାନିସ୍ତାନ

ନୂଆଦିଲ୍ଲୀ, ୧୫।୧୦ (ଏଜେନ୍ସି) : ଦିଲ୍ଲୀର ଅରୁଣ ଜେଟ୍‌ଲୀ ଷ୍ଟାଡିୟମରେ ଅନୁଷ୍ଠିତ ଏକ ତୀବ୍ର ସଂଘର୍ଷପୂର୍ଣ୍ଣ ମ୍ୟାଚ୍‌ରେ ଗତଥରର ବିଜେତା ଇଂଲଣ୍ଡକୁ ୬୯ ରନ ବ୍ୟବଧାନରେ ଧୂଳି ଚଟାଇଛି ଆଫ୍‌ଗାନିସ୍ତାନ । ଏହି ମ୍ୟାଚରେ ହାରଜିତର ଭୟ ନଥିବା ଆଫ୍‌ଗାନିସ୍ତାନ ଶକ୍ତିଶାଳୀ ଇଂଲଣ୍ଡ ସମ୍ମୁଖରେ ୨୮୫ ରନର ବିଜୟଲକ୍ଷ୍ୟ ଧାର୍ଯ୍ୟ କରିଥିଲା । ଏହାକୁ ପିଛା କରି ଇଂଲଣ୍ଡ ୪୦.୩ ଓଭରରେ ୨୧୫ ରନ କରିବାକୁ ସକ୍ଷମ ହୋଇଥିଲା । ୩ ୱିକେଟ ସଫଳତା ସହ ୨୮ ରନ ସଂଗ୍ରହ କରିଥିବା ମୁଜିବ ଉର ରହମାନଙ୍କୁ ପ୍ଲେୟାର ଅଫ୍ ଦି ମ୍ୟାଚ ବିବେଚିତ କରାଯାଇଥିଲା । ଆଫଗାନିସ୍ତାନ ପ୍ରଥମ ବିଜୟ ବିଜୟ ପଏଣ୍ଟ ଖାତା ଖୋଲିଛି ।

ଚଳିତ ବିଶ୍ୱକପରେ ଆଫଗାନିସ୍ତାନ ବଡ଼ଧରଣର ବିପର୍ଯ୍ୟୟ ଘଟାଇଛି । ପୂର୍ବରୁ ଆଶା କରାଯାଉ ନଥିଲା ଯେ, ଦିଲ୍ଲୀର ଅରୁଣ ଜେଟ୍‌ଲୀ ଷ୍ଟାଡିୟମରେ ଇଂଲଣ୍ଡ ଭଳି ବିଶ୍ୱ ବିଜେତା ଦଳ ଏତେ ସହଜରେ ହାର ମାନିଯିବ । ପ୍ରଥମେ ବ୍ୟାଟିଂ କରିବାକୁ ଆମନ୍ତ୍ରଣ ପାଇଥିବା ଆଫଗାନିସ୍ତାନ ଆରମ୍ଭରୁ ଚାପମୁକ୍ତ ଖେଳିଥିଲା । ଓପନର ରହମାନୁଲ୍ଲା ଗୁରବାଜ ଓ ଇବ୍ରାହିମ ଜଡ୍ରାନ ପ୍ରଥମ ୱିକେଟ ପାଇଁ ୧୧୪ ରନ ସଂଗ୍ରହ କରିଥିଲେ । ଇବ୍ରାହିମ ୪୮ ବଲରୁ ୨୮ ରନ କରି ରସିଦଙ୍କ ଶିକାର ହେବାରୁ ଯୋଡ଼ି ଭାଙ୍ଗିଥିଲା । କିନ୍ତୁ ଗୁରୁବାଜ ଇଂଲଣ୍ଡ ବୋଲରଙ୍କୁ ଧୁଲେଇ କରିଥିଲେ । ଏପରିକି ସାମ କୁରନଙ୍କ ଗୋଟିଏ ଓଭରରୁ ୨୦ ରନ ସଂଗ୍ରହ କରି ଇଂଲଣ୍ଡ ଶିବିରରେ ଭୟ ସଂଚାର କରିଥିଲେ । ସେ ୫୭ ବଲର ସମ୍ମୁଖୀନ ହୋଇ ୮ଚୌକା ଓ ୪ ଛକା ସହାୟତାରେ ୮୦ ରନ ସଂଗ୍ରହ କରିଥିଲେ । ଏହି ଦୁଇ ୱିକେଟ ପତନ ପରେ ମଧ୍ୟମକ୍ରମେ ରହମତ ଶହ ୩ ରନ, ଅଧିନାୟକ ହସମତୁଲ୍ଲା ସହିଦି ୧୪ ରନ ଓ ଅଜମତୁଲ୍ଲା ଓମାରଜାଇ ୧୯ ରନ କରିଥିଲେ । ଭଲ ଫର୍ମରେ ଥିବା ୱିକେଟ ରକ୍ଷକ ଇକ୍ରାମ ଅଲିଖିଲ ୫୮ ରନ, ମହମ୍ମଦ ନବୀ ୯ ରନ ତଥା ରସିଦ୍ ଖାନ ୨୩ ଓ ମୁଜିବ ଉର ରହମାନ ୨୮ ରନ କରିଥିଲେ । ଫଳରେ ଆଫଗାନିସ୍ତାନ ୪୯.୫ ଓଭରରେ ୨୮୪ ରନ କରି ଅଲଆଉଟ ହୋଇଥିଲା । ଇଂଲଣ୍ଡର ଆଦିଲ ରସିଦ ୩ଟି, ମାର୍କ ଉଡ ୨ଟି, ରେସି ଟପଲେ, ଲିଆମ ଲିଭିଂଷ୍ଟୋନ ଓ ଜୋ ରୁଟ ଗୋଟଏ କରି ୱିକେଟ ସଫଳତା ପାଇଥିଲେ ।

୨୮୫ ରନର ବିଜୟଲକ୍ଷ୍ୟକୁ ପିଛା କରିଥିଲା ଇଂଲଣ୍ଡ । ଉଚ୍ଚକୋଟିର ବ୍ୟାଟିଂ ପରେ ବୋଲିଂରେ ମଧ୍ୟ ପ୍ରଭାବ ବିସ୍ତାର କରିଥିଲା ଆଫଗାନିସ୍ତାନ । ଦ୍ରୁତବୋଲର ମୁଜିବ ଉର ରହମାନ ଓ ରସିଦ ଖାନ ୩ଟି କରି ୱିକେଟ ସଫଳତା ହାସଲ କରି ଇଂଲଣ୍ଡର ବିପର୍ଯ୍ୟୟ ଘଟାଇଥିଲେ । ଦଳୀୟ ସ୍କୋର ୩ ରନ ବେଳେ ଜନୀ ବେୟାର ଷ୍ଟୋ ଦୁଇ ରନ କରି ଫାରୋକିଙ୍କ ଶିକାର ହୋଇଥିଲେ । ଡେଭିଡ ମାଲନ ୩୨ ରନ, ଜୋ ରୁଟ ୧୧ରନ, ଜୋସ ବଟଲର ୯ ରନ କରି ଆଉଟ ହେବାରୁ ଦଳୀୟ ସ୍କୋର ୯୧ ରନରେ ଇଂଲଣ୍ଡ ୪ ପ୍ରମୁଖ ବ୍ୟାଟରଙ୍କୁ ହରାଇ ବ୍ୟାକଫୁଟକୁ ଚାଲିଯାଇଥିଲା । ଏଭଳି ସ୍ଥିତିରୁ ମୁକୁଳିବା ପାଇଁ ଇଂଲଣ୍ଡର ସବୁ ଚେଷ୍ଟା ଆଫଗାନିସ୍ତାନର ଶାଣିତ ବୋଲିଂ ଆଗରେ ପ୍ରଭାବ ହୀନ ସାବ୍ୟସ୍ତ ହୋଇଥିଲା । ହ୍ୟାରୀ ବ୍ରୁକ ସର୍ବାଧିକ ୬୬ ରନ, ଲିଆମ ଲିଭିଂଷ୍ଟୋନ ୧୦ ରନ, ସାମ କୁରନ ୧୦ ରନ, ଆଦିଲ ରସିଦ ୨୦ ରନ ଓ ମାର୍କ ଉଡ୍ ୧୮ ରନ କରିଥିଲେ । ମଧ୍ୟମ କ୍ରମ ବ୍ୟାଟିଂ ବିପର୍ଯ୍ୟୟ ଯୋଗୁ ଇଂଲଣ୍ଡ ୪୦.୩ ଓଭରରେ ୨୧୫ ରନ କରି ଧରାଶାୟୀ ହୋଇଥିଲା । ଆଫଗାନିସ୍ତାନର ମୁଜିବ ଉର ରହମାନ ଓ ରସିଦ ଖାନ ୩ଟି ଲେଖାଏଁ, ମହମ୍ମଦ ନବୀ ୨ଟି, ଫଜଲ ହକ ଫାରୋକି ଓ ନବୀନ ଉଲ ହକ ଗୋଟିଏ କରି ୱିକେଟ ସଫଳତା ହାସଲ କରିଥିଲେ ।

ଜୟ ଶ୍ରୀରାମ, ନମାଜ ପାଠ ବିବାଦ ତେଜିଲା

ନୂଆଦିଲ୍ଲୀ, ୧୫।୧୦ (ଏଜେନ୍ସି) : ବିଶ୍ୱକପରେ ଧାର୍ମିକ ଭାବନାକୁ ନେଇ ବିବାଦ ଉଠିଛି । ଶନିବାର ଭାରତ ଓ ପାକିସ୍ତାନ ମଧ୍ୟରେ ଖେଳାଯାଇଥିବା ମ୍ୟାଚ ସମୟରେ ଜୟ ଶ୍ରୀରାମ ନାରା ଓ ରିଜୁଆନଙ୍କ ନମାଜ ପାଠକୁ ନେଇ ତୀବ୍ର ଅସନ୍ତୋଷ ଦେଖାଦେଇଛି । ପାକିସ୍ତାନ ୱିକେଟକିପର ତଥା ବ୍ୟାଟର ମହମ୍ମଦ ରିଜୱାନ ୪୯ ରନ କରି ପାଭିଲିଅନ ଫେରିଥିଲେ । ସେ ଜୁମରାଙ୍କ ବଲରେ ବୋଲ୍ଡ ହେବା ପରେ ଉପସ୍ଥିତ ଦର୍ଶକ ଜୟ ଶ୍ରୀରାମ, ଜୟ ଶ୍ରୀରାମ ନାରା ଦେଇଥିଲେ । ସୋସିଆଲ ମିଡିଆରେ ଏହି ଭିଡିଓ ଭାଇରାଲ ହୋଇଛି । ଏହାକୁ କେହିକେହି ସମର୍ଥନ କରିଥିବାବେଳେ ପୂର୍ବରୁ ହିନ୍ଦୁ ଧର୍ମକୁ ନେଇ ଚର୍ଚ୍ଚାରେ ଥିଲେ ଡିଏସ୍‌କେ ଷ୍ଟାଲିନ ଦର୍ଶକଙ୍କ ଏପରି ବ୍ୟବହାର ଅଗ୍ରାହ୍ୟ ବୋଲି କହିଛନ୍ତି । ଟ୍ୱିଟରରେ ଏକ ପୋଷ୍ଟ କରି ଷ୍ଟାଲିନ କହିଛନ୍ତି, ଭାରତୀୟ କ୍ରୀଡ଼ା କ୍ଷେତ୍ରରେ ଆୟୋଜକ ତଥା ଆତିଥ୍ୟ ପାଇଁ ପ୍ରଶଂସା ସାଉଁଟିଛି । ତଥାପି ଅହମ୍ମଦାବାଦର ନରେନ୍ଦ୍ର ମୋଦୀ ଷ୍ଟାଡିୟମରେ ପାକିସ୍ତାନ ଖେଳାଳିଙ୍କୁ ଦିଆଯାଇଥିବା ଆତିଥ୍ୟ ଗ୍ରହଣୀୟ ନୁହେଁ । ଏହା ଏକ ନିମ୍ନ ସ୍ତରର । ପ୍ରକୃତ ଭାଇଚାରାକୁ ବୃଦ୍ଧି କରିବା ଉଚିତ । ଘୃଣା ସୃଷ୍ଟି କରିବା ପାଇଁ ଏହାକୁ ଉପକରଣ ଭାବେ ବ୍ୟବହାର କରିବା ନିନ୍ଦନୀୟ ।

ବିସିସି ସମ୍ପାଦକ ଜୟ ଶାହା କହିଛନ୍ତି, ସୋସିଆଲ ମିଡିଆରେ ଗୋଟିଏ ଫଟୋ ଓ ଭିଡିଓ ପୋଷ୍ଟ କରି ରିଜୱାନ ନମାଜ ପଢୁଥିବାବେଳେ ଅନ୍ୟପଟେ ଦର୍ଶକ ଜୟଶ୍ରୀରାମ ନାରା ଦେଉଛନ୍ତି । ଯଦି ଜଣେ ଖେଳାଳି ଜନଗହଳିରେ ସର୍ବସମ୍ମୁଖରେ ନମାଜ ପାଠ କରିପାରୁଛନ୍ତି, ତେବେ ଦର୍ଶକ କାହିଁକି ଏକାସାଙ୍ଗରେ ଜୟ ଶ୍ରୀରାମ କହିପାରିବେ ନାହିଁ । ଯଦି ସେ ଧାର୍ମିକ, ତେବେ ଜନତା କାହିଁକି ନୁହଁନ୍ତି ? ଜୟ ଶାହା ପୋଷ୍ଟ କରିଥିବା ରିଜୱାନଙ୍କ ନମାଜ ପାଠ ଫଟୋ ୨୦୧୭ ଚାମ୍ପିଅନ୍ସ ଟ୍ରଫି ସମୟର । ସୋସିଆଲ ମିଡିଆରେ ଏହାକୁ ନେଇ ବେଶ୍ ତର୍କବିତର୍କ ଚାଲିଛି ।

ରାଜ୍ୟସ୍ତରୀୟ ଖୋଖୋ

ବାଳକରେ ସୁନ୍ଦରଗଡ଼, ବାଳିକାରେ ଭୁବନେଶ୍ୱର ବିଜେତା

ଅନୁଗୁଳ, ୧୫।୧୦ (ସବୁ୍ୟ) : ସ୍ଥାନୀୟ ଫରେଷ୍ଟ ରେଞ୍ଜର କଲେଜ ପଡ଼ିଆଠାରେ ରାଜ୍ୟସ୍ତରୀୟ ଖୋଖୋ ପ୍ରତିଯୋଗିତା ଉଦ୍‌ଯାପିତ ହୋଇଯାଇଛି । ଏହି ପ୍ରତିଯୋଗିତାର ୧୪ ବର୍ଷରୁ କମ ବାଳକ ବର୍ଗରେ ସୁନ୍ଦରଗଡ଼ ଏବଂ ବାଳିକା ବର୍ଗରେ ଭୁବନେଶ୍ୱର ଚାମ୍ପିଅନ ହୋଇଛନ୍ତି । ବାଳକ ବର୍ଗର ଫାଇନାଲରେ ପୁରୀ ଓ ସୁନ୍ଦରଗଡ଼ ଭେଟାଭେଟି ହୋଇଥିଲେ । ଏଥିରେ ସୁନ୍ଦରଗଡ଼ ବିଜୟୀ ହୋଇଥିଲା । ସେହିଭଳି ବାଳିକା ବର୍ଗରେ ଭୁବନେଶ୍ୱର ଓ ସୁନ୍ଦରଗଡ଼ ମୁହାଁମୁହିଁ ହୋଇଥିଲେ । ଏଥିରେ ଭୁବନେଶ୍ୱର ବିଜୟୀ ହେବା ସହ ଚଳିତ ସଂସ୍କରଣର ବିଜେତା ହୋଇଛି । ପୁରସ୍କାର ବିତରଣୀ ଉତ୍ସବରେ ମୁଖ୍ୟଅତିଥି ଭାବେ ସାଂସଦ ମହେଶ ସାହୁ ଯୋଗ ଦେଇଥିଲେ । ଅନ୍ୟମାନଙ୍କ ମଧ୍ୟରେ ଅନୁଗୁଳ ଜିଲ୍ଲା ପରିଷଦ ସଭାପତି ବବିତା ପ୍ରଧାନ, ଅକ୍ଷୟ କୁମାର ସାମନ୍ତ (ଅନୁଗୁଳ ମ୍ୟୁନିସିପାଲିଟି ଅଧ୍ୟକ୍ଷ), ଅଜୟ କୁମାର ପାତ୍ର (ଅତିରିକ୍ତ ଜିଲ୍ଲା ଅଧିକାରୀ), ପ୍ରତିଭା ବାରିକ (ଶିକ୍ଷା ଅଧିକାରୀ), ଅକ୍ଷୟ କୁମାର ସିଠ (କ୍ରୀଡ଼ା ଅଧିକାରୀ), ସମିତା ସାହୁ (ଶିକ୍ଷା ଅଧିକାରୀ) ପ୍ରମୁଖ ଯୋଗ ଦେଇଥିଲେ । ପ୍ରତିଯୋଗିତାର ସଫଳ ରୂପାୟନରେ ସହଯୋଗ କରିଥିଲେ ଓଡ଼ିଶା ବନରାଜିକ ମହାବିଦ୍ୟାଳୟ କର୍ମକର୍ତ୍ତା, ଜିନ୍ଦଲ ଓ ଅନୁଗୁଳ ପିଏଚ୍‌ଡି, ଅନୁଗୁଳ ଅଗ୍ନି ନିର୍ବାପକ ସଂସ୍ଥା, ଜିଲ୍ଲା ପ୍ରକଳ୍ପ କାର୍ଯ୍ୟାଳୟର ଶିକ୍ଷା ଅଧିକାରୀ ପ୍ରମୁଖ ।

ସାହିନଙ୍କୁ ଏତେ ପ୍ରଶଂସା କାହିଁକି ?

ନୂଆଦିଲ୍ଲୀ, ୧୫।୧୦ (ଏଜେନ୍ସି) : ବିଶ୍ୱକପରେ ପାକିସ୍ତାନକୁ ୭ ୱିକେଟରେ ହରାଇଥିଲା ଇଣ୍ଡିଆ । ଭାରତର ବ୍ୟାଟିଂ ଆଗରେ ପାକିସ୍ତାନର ବୋଲିଂ ବାହିନୀ ଚିତ୍‌ପଟାଙ୍ଗ ମାରିଥିଲା । ପାକିସ୍ତାନର ବୋଲିଂ ବିଭାଗକୁ ସବୁଠାରୁ ଶକ୍ତିଶାଳୀ କୁହାଯାଉଥିଲେ ମଧ୍ୟ ରୋହିତ ଓ ଶ୍ରେୟାସଙ୍କ ଇନିଂସ ସମ୍ପୂର୍ଣ୍ଣ ଭୁଲ ପ୍ରମାଣିତ କରିଥିଲା । ଯାହାକୁ ନେଇ ପୂର୍ବତନ ଭାରତୀୟ କୋଚ ତଥା ଭାଷ୍ୟକାର ରବି ଶାସ୍ତ୍ରୀ ବଡ଼ ମତ ଦେଇଛନ୍ତି । କମେଣ୍ଟ୍ରି ସମୟରେ ଶାସ୍ତ୍ରୀ ପାକିସ୍ତାନର ବୋଲିଂ ବାହିନୀ ସମ୍ପର୍କରେ ମତ ରଖିଥିଲେ ।

ସମସ୍ତେ କହୁଛନ୍ତି ପାକିସ୍ତାନର ବୋଲିଂ ବିଭାଗ ସବୁଠୁ ଶକ୍ତିଶାଳୀ । କିନ୍ତୁ ଏହା ସମ୍ପୂର୍ଣ୍ଣ ଭୁଲ । ନସିମ ଶାହ ବିଶ୍ୱକପ ଖେଳୁନାହାନ୍ତି । ପାକିସ୍ତାନର ସ୍ପିନ୍ ବିଭାଗ ପ୍ରଭାବି ପ୍ରଦର୍ଶନ କରିବାରେ ବିଫଳ, ଦ୍ରୁତ ବୋଲର ସାହିନ ଆଫ୍ରିଦ ମଧ୍ୟ ନିଜ ମୁତାବକ ଖେଳ ଦେଖାଇପାରୁ ନାହାନ୍ତି । ତେଣୁ ତାଙ୍କୁ ଏତେ ପ୍ରଶଂସା କରିବାର ଆବଶ୍ୟକତା ନାହିଁ ବୋଲି ଶାସ୍ତ୍ରୀ କହିଛନ୍ତି ।

ସୂଚନା
ASHIRBAD PRAKASHAN PVT.LTD.
ଦୈନିକ ଖବରକାଗଜ ସମୟରେ କ୍ଲାସିଫାଏଡ୍ / ଶ୍ରଦ୍ଧାଞ୍ଜଳି ବିଜ୍ଞାପନ ଦେବାକୁ ଚାହୁଁଥିବା ଇଚ୍ଛୁକ ବ୍ୟକ୍ତି ଉପରୋକ୍ତ କ୍ୟୁଆର୍ କୋଡ୍ ସ୍କାନ କରି ଦେୟ ପୈଠକ କରିପାରିବେ । ଫୋନ୍ ପେ, ପେଟିଏମ୍, ଗୁଗୁଲ ପେ, ଭାରତ ପେ ଇତ୍ୟାଦିରେ ଦେୟ ପୈଠ କରି ଦେୟ ରସିଦ୍‌କୁ ବିଜ୍ଞାପନ ସହ ୭୯୭୮୫୩୩୧୭୪ / ଇମେଲ୍:classifiedsamaya@gmail.com ରେ ପଠାଇ ପାରିବେ । ଅଧିକ ସୂଚନା ପାଇଁ ୭୯୭୮୫୩୩୧୭୪ରେ ଯୋଗାଯୋଗ କରନ୍ତୁ ।

Printed & Published by Patitapaban Mohapatra for Ashirbad Prakashan Pvt. Ltd. at its Press at Plot- 44 & 54, Sec.-A, Zone-D, M.I.Estate, Po.:Rasulgarh, Bhubaneswar -10. PBX-0674-7117711, News/Fax-2585740,2586665,
TEL: 2585602, 0674-7117713, Advertisement : 0674-7117734 / 37, Circulation: 0674- 2583867, 7117718, Chief Editor- Satakadi Hota ମୁଖ୍ୟ ସମ୍ପାଦକ : ସାତକଡ଼ି ହୋତା